

太陽と緑豊かな住みたくなる町

広報

よしとみ

YOSHI TOMI

2

2009.2.1
Feb
No.682

発行 / 吉富町役場
〒 871-8585 築上郡吉富町大字広津 226番地 1
TEL 0979)24-1122 FAX 0979)24-3219

吉富町の歴史と文化財



ね はん せき

涅槃石

鈴熊寺
(町指定史跡)

町の動き

平成 2年 1月 5日 現在

町の人口	7,206人	前月比 - 10)
男	3,402人	前月比 - 3)
女	3,804人	前月比 - 7)
世帯数	2,860戸	前月比 + 1)

鈴熊山の北方山腹に、高さ2メートル、横3メートルの巨石があり、70センチメートルほどの釈迦の涅槃像を取り囲んで、諸菩薩や仏弟子などが浮き彫りされています。この像は、鈴熊寺中興の祖とされる天台宗の僧午道法印ごじゆん魏純が、中津藩主のすすめで、文政6(1823)年、宇佐郡津房つばさ(安心院町)の桂昌寺けいしようより鈴熊に移住し、本堂や庫裏・鐘楼などを再建し、巨石の下に法華経の一字一石を埋め、涅槃像を彫刻したという記録が残っています。

主な内容

平成2年度町民税・県民税等の申告について.....	4
4月からのごみ収集の一部変更について.....	6
町有地を一般競争入札で売却します.....	10



吉富町及び吉富町外一市中学校組合 臨時職員登録者を募集します

平成27年度吉富町及び吉富町外一市中学校組合臨時職員登録者を次のとおり募集します。雇用については、臨時職員を必要とするときに雇用するもので、ただちに雇用するものではありません。

1 職種・年齢・資格

一般事務職(町・中学校組合)

- ・高校卒業以上又は平成27年3月31日までに卒業見込みの者で、昭和39年4月2日から平成3年4月1日までに生まれた者。
- ・パソコンでワード・エクセルなどの基本操作ができる者。

給食調理員(町・中学校組合)

- ・高校卒業以上又は平成27年3月31日までに卒業見込みの者で、昭和34年4月2日から平成3年4月1日までに生まれた者。

保育士(町)

- ・保育士資格を有する者又は平成27年4月1日までに取得できる見込みの者で、昭和29年4月2日から平成元年4月1日までに生まれた者。

図書整理員(町・中学校組合)

- ・司書もしくは司書補の資格を有する者又は平成27年4月1日までに取得できる見込みの者で、昭和34年4月2日から平成元年4月1日までに生まれた者。
- ・パソコンでワード・エクセルなどの基本操作ができる者。

2 勤務場所

町臨時職員については、吉富町役場その他町内の出先機関及び教育委員会(吉富フォーユー会館・小学校)に勤務します。

中学校組合については、吉富中学校に勤務します。

3 登録期間

平成27年4月1日から平成28年3月31日まで。

4 申込方法

申込用紙(役場総務課及びフォーユー会館内中学校組合事務局に用意しています。)に必要事項を記入の上、履歴書を添えて町(総務課)・中学校組合(フォーユー会館内事務局)それぞれに提出してください。(郵送可。ただし、平成27年3月2日必着)

5 申込期限

平成27年3月2日(月)まで。

6 問い合わせ先

吉富町役場総務課 ☎0979-24-1122

吉富町外一市中学校組合(吉富フォーユー会館内) ☎0979-23-5006

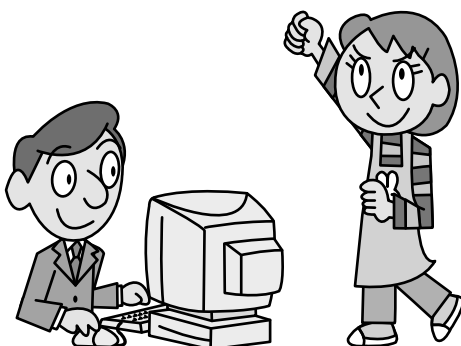

吉富町職員
人事異動
(平成二十一年一月一日付)

《昇格》
【会計課主査】
守口 元子
(会計課主任主事)

【幼稚園主査】
松本 淳子
(幼稚園主任主事)

【企画財政課主査】
石丸 順子
(企画財政課主任主事)

忘れずに

新成人の皆さん、国民年金の 加入手続きをしましょう

国民年金は、老後の所得保障だけではなく、病気やけがで重い障害が残ったりしたときなどにも年金を支給し、思いがけない人生の「万が一」もサポートする公的年金制度で、国が責任をもって運営しています。

義務と権利

日本国内にお住まいの20歳から60歳までのすべての方は、国民年金に加入して保険料を納付する義務があり、年金を受け取る権利があります。

加入の手続き

学生や自営業者などの第1号被保険者となる方は、お住まいの市区町村役場で直接、手続きをしてください。

サラリーマンや公務員の第2号被保険者の方や、その第2号被保険者に扶養される配偶者の第3号被保険者の方は、勤務先の事業所が加入手続きを行いますので、個別の手続きは必要ありません。

保険料の猶予・免除

学生であるなど、収入が少ないために国民年金保険料の納付ができない場合は、申請により保険料の納付が猶予・免除となる制度があります。この申請を行わないまま、国民年金保険料が未納となっていると、「万が一」のときに障害年金が受け取れないなどの思わぬ事態を招きますのでご注意ください。

「学生納付特例制度」は、所得がない学生の方のご本人の申請により保険料の納付が猶予される制度です。年金を受け取ることができなくなることや、不慮の事故等により障害が残ってしまった場合に、障害基礎年金を受けることができなくなることを防止するための制度です。

そのほかに、経済的な理由等により保険料の納付が困難な方のために、「保険料免除制度」や「若年者納付猶予制度」があります。

申請手続きなど詳しくは、お住まいの市区町村役場、または最寄りの社会保険事務所にお問い合わせください。

社会保険庁

バイクや軽自動車の廃車・ 名義変更手続きのお知らせ

軽自動車税は、毎年4月1日現在でバイクや軽自動車等の所有者として登録されている人に課税します。

「他人に譲った」、「以前から使用できず放置してある」等で廃車や名義変更の手続きをしないと、いつまでも課税されますので、早めに手続きをしてください。

吉富町役場税務課で
受付できるもの
(☎ 0979-24-1125)

原動機付自転車
(125cd以下)
小型特殊自動車
(トラクター等)

豊前築上自家用自動車協会
(☎ 0979-83-2615)
詳細は電話等でご確認ください。

二輪の小型自動車
二輪の軽自動車
軽自動車

詳しいことは、吉富町役場税務課 軽自動車税係まで問い合わせください。

2月は固定資産税・国民 健康保険税の納期です

2月は、固定資産税第4期分
と国民健康保険税第8期分の納
期です。

なお、町税は口座振替で納
めることができます。納めに行く
手間が省け、納め忘れの心配も
なく、大変便利です。

町税は納期限内に納めましょ
う。納期限を過ぎると、延滞金
も生じてきますので、ご注意く
ださい。

ぜひご利用ください。

吉富町役場税務課

平成2年度 町民税・県民税等の申告について

町内に住所を有する人は、原則として毎年3月15日(今年は3月16日)までに町民税・県民税の申告をしなければならぬこととされています。

この申告は、町民税・県民税額を正しく算出する基礎となり、申告書の提出がないと国民健康保険税の軽減、介護保険、老人医療、児童手当等に必要な所得証明や課税証明が受けられません。

申告が必要な方

平成21年1月1日現在、吉富町に住んでいて前年中に所得のあった方。

所得税の確定申告書を提出した人は、申告の必要はありません。

国民健康保険の世帯主については、前年中に所得が無い方でも申告の必要があります。

営業や農業による所得、不動産、一時、利子、配当、譲渡、退職、山林などの所得のある方。

給与所得者の場合

勤務先から給与支払報告書が提出されなかった方。

2カ所以上から給与を受けた方。

前年中に退職をした方で年末調整の済んでいない方。

給与の年収が2000万円を超える方。

給与以外の所得(例:農業・不動産等)がある方は、所得の多少にかかわらず申告の必要があります。

勤務先が1カ所で、年末調整の済んでいる給与支払報告書が提出された方については、申告の必要はありません。(ただし、各種所得控除に変更のある方については申告が必要となります。)

公的年金等の場合

恩給、公的年金(厚生年金、国民年金、企業年金等)を受けている方。また、個人年金等のある方。

非課税年金(遺族年金、障害年金、老齢福祉年金)のある方、または所得の無い方で、福祉関係等で所得の証明の必要な方。

誰の扶養にもなっていない方。

所得証明、課税証明等の必要な方。

所得税から住宅ローン控除(平成11年から平成18年入居者)を引ききれなかった方。

申告により所得税が還付される場合

金融機関や住宅金融公庫等から住宅ローンの融資を受けて、住宅を取得した方。(但し、所得税が課税されている場合に限ります。)

勤めを年の途中で退職した後、再就職していない方で、所得税を多く源泉徴収されている方。

病気や出産などで多額の医療費(所得の5%または10万円以上)を支払った方。

火災や風水害、盗難などの被害を受けた方。

申告に必要なもの

税務署から送付された申告書をお持ちの方は、その申告書と印鑑(認印で結構です)。なお、町県民税の申告書については役場で準備しています。

営業や不動産等のある人は、収入や経費が明らかになる書類。

農業所得のある方は、完全収支計算となっていますので、農業に関する収入や経費のわかる領収書等。(書類が不足している場合は申告が出来ません。)

給与などのある方は、源泉徴収票又は給与明細書。

社会保険料(国民年金保険料、国民年金基金の掛金等)控除のある方は、領収書または証明書。

医療費控除を受ける方は、支払った医療費の領収書、保険等で補填される金額の明細書等。

生命保険料控除のある方は、支払保険料の証明書(年間9千円を超えるもの)。

地震・損害保険料控除のある方は、支払保険料の証明書。

住宅取得控除を受ける方は、登記簿謄本、住民票の写し、売買契約書又は工事の請負契約書、住宅取得資金に係る借入金の年末残高等証明書等。

雑損控除を受ける方は、災害等に関連してやむをえない支出をした金額についての領収書等。

所得税の還付を受ける方は、本人名義の金融機関名及び口座番号。

《平成2年 申告相談日程表》

月 日	曜日	主な該当地域	会 場
2月16日	月	町内全地域	吉富フォーユー 会 館 (2階研修室)
2月17日	火		
2月18日	水	幸子上	
2月19日	木	幸子古・幸子団地	
2月20日	金	別 府	
2月23日	月	楡生・鈴熊	
2月24日	火	今吉上・今吉下	
2月25日	水	土 屋	
2月26日	木	直 江	
2月27日	金	界 木	
3月 2日	月	和井田	
3月 3日	火	広津上	
3月 4日	水	広津下・昭和	
3月 5日	木	小犬丸上	
3月 6日	金	小犬丸下	
3月 9日	月	喜連島上	
3月10日	火	喜連島下	
3月11日	水	高 浜	
3月12日	木	町内全地域	
3月13日	金		
3月16日	月		

申告相談については、午前9時から午後4時30分までとなります。

申告相談は、できるだけ該当地区の日程をご利用ください。該当地区の日に都合の悪い方は、申告期間中の都合のよい日をご利用ください。

申告相談期間の終盤になると会場が大変混雑しますので、なるべく早めに申告を行ってください。

還付を受けるための申告は、2月から申告受付を行います。

所得税の確定申告は出来るだけ自署申告で行いましょう!!

申告会場に来れない人、申告書の書き方などでお分かりにならない人はお気軽に下記までご相談下さい。

行橋税務署 個人課税第1部門
☎ 0930-23-0582

吉富町役場 税務課
☎ 0979-24-1125

住宅ローン控除の対象者の方へ

対象者の方は、毎年3月15日(平成2年は3月16日)までに申告を行うこととなっています。忘れずに申告期限までに「市町村民税道府県民税住宅借入金等特別税額控除申告書」を提出してください。

申告書の提出先:所得税の確定申告をされない方は、源泉徴収票を添付して吉富町役場税務課に提出。

所得税の確定申告をされる方は、所得税の確定申告書とともに行橋税務署に提出。

住宅ローン控除申告書作成ツールが、総務省ホームページの以下のアドレスから利用できます。

http://www.soumu.go.jp/czaisei/czaisei_seido/zeigenijou2.html

1 4月からのごみ収集の一部変更について

(3月までは“平成20年度資源とごみの分別ガイドブック”のとおりです。)

4月から、ごみの収集方法の一部変更を行います。変更後のごみの分別種類と出し方の主な内容は、下記のとおりです。皆様のご理解とご協力をよろしくお願いいたします。

また、ごみの収集時に、ごみの分別と出し方が守られていないものがいまだに数多く見受けられます。自分だけが良ければいいとか、これぐらいならいいだろうという自分勝手な考えはやめ、必ず、ごみの分別と出し方のルールを守りましょう。

記

主な変更点は次のとおりです。

1. 分別収集品目の追加

品 目	主な収集日	出し方と注意点
紙パック  紙パックの リサイクルマーク	第1水曜日 (古紙の収集 日と同じ日)	無色透明の袋に紙パックのみをいれて出す。 紙パックは500ml以上のものであること。 内側が白色(紙色)であるもの。(銀色等は不可) プラスチック等の注ぎ口がある場合は外すこと。 紙パックのリサイクルマークのあるもののみです。 汚れたままのものは、全て可燃ごみで出してください。
白色トレイ (白色の発泡スチロール製食品用トレイ)	第2・4金曜日 (プラスチック製容器包装の収集日と同じ日)	無色透明の袋に白色トレイのみをいれて出す。 軽く水でそそぎ、汚れを落としてください。 白色のトレイのみが対象です。(色つきは不可) 汚れたままのものは、全て可燃ごみで出してください。

2. 拠点回収の廃止

分別収集品目の追加にともない、白色トレイ、紙パックの拠点回収を廃止します。

また、乾電池、蛍光灯類の役場北側収集ボックスもあわせて廃止します。

廃止時期は、3月中旬です。

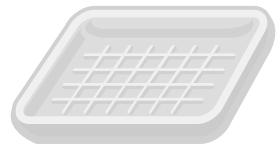
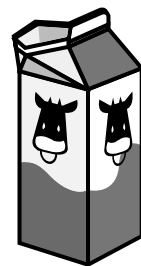

3. 衣類乾燥機等がリサイクル対象品目に追加されます(4月1日~)

このため、衣類乾燥機については、4月1日以降、町での収集は行いません。処分の際は、家電販売店等へご相談ください。

衣類乾燥機	リサイクル料金等の目安	4,520円	内訳	リサイクル料	2,520円
				収集運搬料	2,000円

2 春は猫の恋の季節。春が過ぎると、たくさんの子猫が生まれます。

その前に、もう一度猫のことを考えてみましょう。

【殺処分される不幸な猫のこと、知っていますか？】

平成 19年度、福岡県で殺処分された猫は 11,360頭でした。このうち 8割が子猫です。

こんなにも多くの子猫が処分されるのは、「たくさん生まれたけど全部は飼えないし、貰ってくれる人も居ないし…」という理由で、保健福祉環境事務所に持ち込む飼い主が多いからです。

また、「のら猫が自宅の倉庫や床下でこども(子猫)を生んだ。」「家の前に子猫が捨てられていた。」などで困った人が保健福祉環境事務所に持ち込むケースも多くあります。

【猫の飼い主の皆さんへお願い】

最後まで責任を持って飼いましょう。

不妊去勢手術を受けさせましょう。

飼い主がわかるよう迷子札をつけましょう。

室内で飼いましょう。

絶対に捨てないで！

【野良猫にエサを与えている方へ】

公園や野山に捨てられた猫に、安易に可哀想だという気持ちでエサを与えるだけでは、どんどん子猫が生まれて最終的には処分される不幸な猫を更に増やすこととなります。また、のら猫や野外猫に迷惑を受けている方もいることを考えたことがありますか？

無責任なエサやり行為はやめましょう。

エサを与えている方は、周囲への配慮を忘れずに猫に対し次の責任を持ちましょう。

エサを与えたら、きちんと後始末をしましょう。

周囲の迷惑にならないように、糞の始末をしましょう。

子ねこがむやみに増えないように、不妊去勢手術をしましょう。



福岡県京築保健福祉環境事務所 衛生課

総務課

情報公開・個人情報保護総合案内所(利用のご案内)

情報公開・個人情報保護総合案内所では、国の行政機関・独立行政法人・国立大学法人等の情報公開・個人情報保護制度について、制度の仕組みや開示請求手続、請求窓口などのご相談やお問い合わせに対し、ご案内や情報提供を行っています。

地方公共団体(県・市町村)の情報公開・個人情報保護に関するお問い合わせ及び民間事業者に係る個人情報保護に関するお問い合わせは、お近くの地方公共団体又は消費生活センターにお問い合わせください。

所在地 福岡市博多区博多駅東2丁目1番1号
福岡合同庁舎(本館)8階 総務省 九州管区行政評価局内
開設時間 9時～17時(土日祝祭日を除く)
電話 092(431)7083
FAX 092(431)7084
Eメール annai40@soumu.go.jp



さわやかなくらしをあなたに 下水道だより

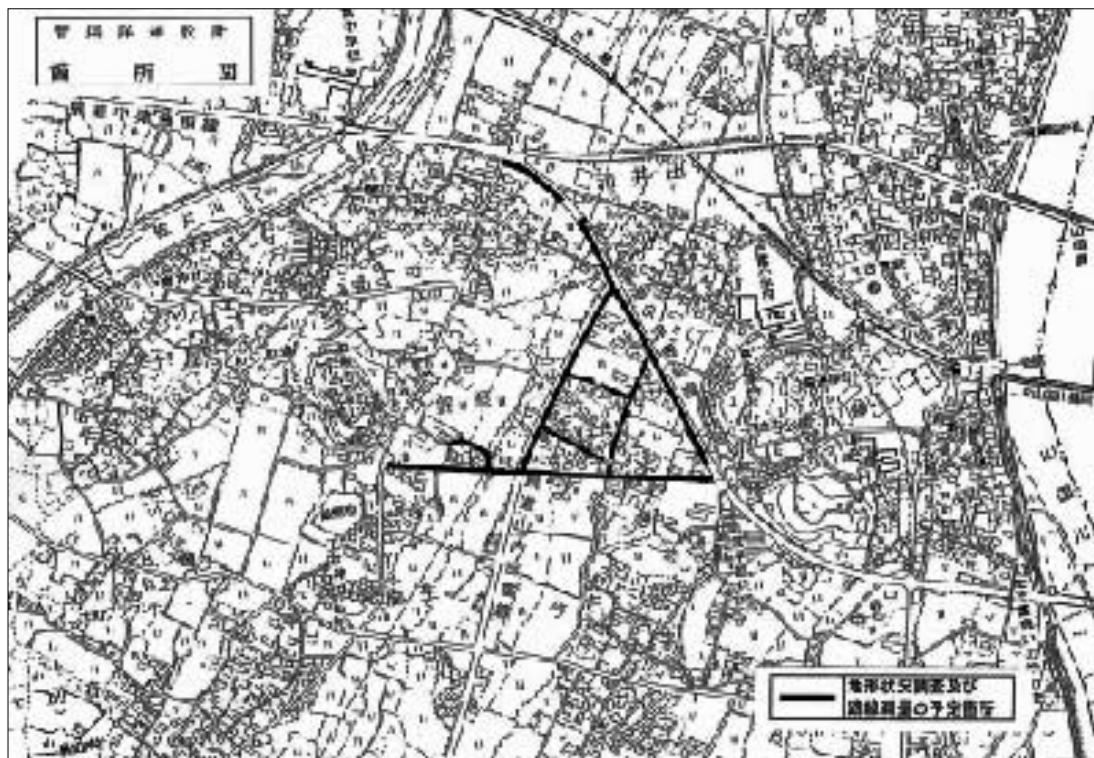

和井田区、直江区、今吉下区及び鈴熊地区の一部で下水道の調査及び設計をおこないます。

さて今月号は、いまから実施する下水管渠の詳細設計についてのお知らせです。

その箇所は地図に記載しておりますので、ご覧ください。

この詳細設計は、来年度以降に築造する下水管渠の深さや施工方法等を決定するための重要な設計です。

そこで、各家庭の水まわりの状況や宅地と道路との高低差等を正確に把握する必要があります。

すので、調査員（コンサルタント会社）が、お宅の敷地の中に入って調査をおこなうことも想定されます。町としては、民地に立ち入る場合は必ず身分証明書を呈示して、了解をいただ

てから入るように指導をしておりますが、お留守の場合はどうかご了承願います。調査対象となる箇所は、地図に黒の太線で記載した路線沿いの家屋や事業所等です。

すので、調査員（コンサルタント会社）が、お宅の敷地の中に入って調査をおこなうことも想定されます。町としては、民地に立ち入る場合は必ず身分証明書を呈示して、了解をいただ

**二月は
下水道事業受益者負担金
第三期分の納期です！
納期限内に納めましょう。**

なお既に一括納付されました方及びまだ負担金賦課の対象になっていない方につきましては、納入の必要はございません。

ここで誤解なきよう注意していただきたいことがあります。

それは、お宅の家屋等が、調査対象に含まれていないとしてもただちに下水道の管渠工事が、始まるわけではないということです。今回は、あくまでも設計の対象ということですので、その点をご理解いただけますようお願いいたします。

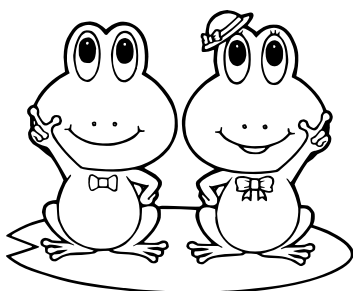

入札結果

町道幸子川原線道路改良工事

工事金額

七百五十四万九千五百円

誠光建設㈱

産業建設課

吉富町商工会からお知らせ

【緊急保証制度】

業況の悪化している業種に属する中小企業者を支援するための措置で、保証限度額の別枠化等が行われています。

内 容

1)セーフティネット保証対象業種(69業種)であることを確認。

2)吉富町役場に認定申請を行う。

認定要件(5号要件)

最近3か月の平均売上高等が前年比3%以上減少している。

製品等原価のうち20%以上を占める原油又は石油製品の仕入価格が上昇しているにもかかわらず、製品等価格に転嫁できていない。

最近3か月間の平均売上総利益率又は平均営業利益率が、前年同期と比べ、3%以上減少している。

3)認定書及び申込書等の必要書類を持参のうえ、金融機関に保証付き融資を申し込む。

(別枠保証限度額)

無担保・・・8000万円以内

普通担保・・・2億円以内

融資期間・・・10年以内

信用保証協会100%保証

【緊急経済対策資金】福岡県制度融資)

対象業種、認定は「緊急保証制度」と同様です。

無担保・・・5000万円以内

融資期間・・・10年以内

(注:金融機関、信用保証協会の審査の結果によっては、保証を受けられない場合があります)

詳細については吉富町商工会まで ☎22-0228

弁護士による無料移動相談開催のお知らせ

高齢者及びそのご家族の方を対象に、財産・相続・契約などの法律に関すること、福祉サービスに関すること、その他一般的な悩みごと、心配ごとについて、ご相談をお受けします。

また当日は、高齢者及びそのご家族の抱える問題で、特に相談の多い事例について、弁護士による講演会を併せて実施します。

とき 平成2年3月6日(金)

ところ 吉富町老人福祉センター

講演会 / 10:30~12:00 『相談事例による法律問題』 福岡県弁護士会 弁護士

相 談 / 13:00~16:00

法律相談(弁護士) 1人30分

法律相談は、予約制(定員12名)になっておりますので事前に吉富町社会福祉協議会にご連絡ください。

一般・福祉サービス相談(福岡県社会福祉協議会 相談員)

一般相談は、当日受付

講演会・
相談は、
すべて無料

お問い合わせ、申込みは吉富町社会福祉協議会まで(☎23-5400)

主 催 / 福岡県社会福祉協議会

共 催 / 吉富町社会福祉協議会・福岡県弁護士会

町有地を一般競争入札で売却します

物件名 天仲寺山下町有地



1. 物件 土地

- (1) 所在 吉富町大字広津 489番地 1他 合計 10筆
- (2) 地目 宅地、山林、畑、原野、雑種地
- (3) 地籍 4,206.36㎡(公簿面積) 国勢調査済

2. 法令上の制限

- (1) 非線引き都市計画区域内
- (2) 第一種住居地域建ぺい率 60%、容積率 200%
- (3) 急傾斜地の崩壊による災害の防止に関する法律の誘発危険区域有り
- (4) 福岡県建築基準法施行条例の災害危険区域有り

3. 特記事項

- (1) 現状有姿での引き渡し。(一切の担保責任を負いません。)
- (2) 境界標の復元が必要な場合には、買主にて実施することになります。
- (3) 入札物件の中に里道があります。
- (4) 西側にある墓地への登り道は、現状のまま、確保してもらいます。

4. 入札参加申込み

- (1) 受付期間 平成 2年 2月 2日(月) ~ 平成 2年 2月 16日(月) (土日祭を除く。)
午前 8時 30分 ~ 午後 5時 15分
- (2) 受付場所 吉富町大字広津 226番地 1 吉富町企画財政課(吉富町役場 2階)
- (3) 入札参加資格

個人、法人を問わない。ただし、次に掲げる者は参加できない。

地方自治法施行令第 16条の 4に規定する資格制限に該当する者

暴力団員による不当な行為の防止に関する法律第 2条第 2号から 6号に該当する者
税又は料を滞納している者

5. 入札及び開札

- (1) 日時 平成 2年 2月 20日(金) 午後 1時 30分
- (2) 場所 吉富フォーユース会館階会議室 2

6. 最低売却価格 20,000,000円

7. 落札に至らなかった場合の売却

入札に付しても落札に至らなかった場合は、平成 2年 2月 23日(月)から売却の申込みを受け付けます。(先着順、ただし同一日に複数の申込みがあった場合は、抽選)

8. その他

詳しいことは企画財政課 ☎ 24- 4071) までお問い合わせください。
参考書類を備えています。



子育て支援センター便り

「吉富町子育て支援センター」を10月に開所して4ヶ月が過ぎました。利用者も1,000名を超え、子育てについて町外からも同じ立場のお母さんが集い、交流を深めています。

吉富町では子どもを安心して産み育てる環境の整備や、子ども自身が健やかに育っていける施設として「吉富児童クラブ」も隣接しています。

2月の講座として下記のように「吉富こどもの森」と共催し、合同講演会を予定しています。「子どもとメディア」に関して専門に取り組みされている先生のお話です。お気軽にお越ください。

日 時 2月13日(金) 10:00~12:00
 会 場 吉富こどもの森 遊戯室
 講 師 福岡教育大学教授 井上 豊久 先生
 内 容 幼児の発達とメディア
 問合せ先 吉富町子育て支援センター ☎23-2178
 吉富こどもの森 ☎22-6588



子育て支援センターは、子育てに関する相談、子育て情報の収集と提供、また、育児講座の実施や子育てサークルの支援等、子育てについて一緒に考え、支援しています。

今月からは、子育て相談に関してメールでも受け付けるようにいたしました。どうぞ、ご利用ください。

e-mailアドレス yoshi-kosodate@bz03.plala.or.jp

☎0930・52・3121
 場所：福岡県立築城養護学校
 築上町大字築城1561

築城養護学校 全力!! 作品展

後期高齢者の健康診査について

福岡県後期高齢者医療広域連合では、被保険者を対象に健康診査を実施しています。平成20年度の受診期限は3月31日までとなっています。受診対象となる方でまだ受診していない方は、お早めに受診をお願いします。

受診のときは、保険証と受診券が必要です。受診券を紛失した場合は再発行をいたしますので、次の連絡先にお電話をください。

【連絡先】

福岡県後期高齢者医療広域連合
 お問い合わせセンター
 ☎092-651-3111



祝 成人おめでとう



わがまち・ふるさと トピックス



平成21年吉富町成人式の式典が、1月11日(日)の午前10時から吉富フォーリー会館大ホールで、新成人69人が出席して盛大に行われました。

今富町長のあいさつをはじめ藤家町議会議長、内尾教育委員長、小、中学校当時の恩師の先生などからの祝辞の後、新成人を代表して宮本真吾さんが、

今富町長から記念品の贈呈を受けました。

ひきつづき、新成人を代表して江崎亮さんが謝辞を述べ、池内桃子さんと後藤奨さんの二人が、成人式を迎えての抱負発表を行いました。

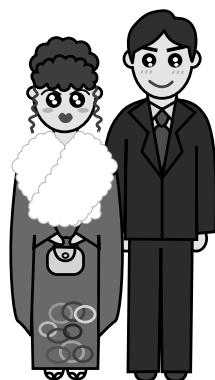

川邊奈々さんが 児童防火標語優秀賞を受賞

1月7日(水)に京築広域圏消防本部で点検式が開催され、その中で平成21年の児童防火標語の優秀賞に選ばれた吉富小学校5年生の川邊奈々さんが表彰されました。



川邊さんの標語は「確かめていそいでいても火の点検」。吉富小学校と上毛町立小学校5校の5年生が応募した159点の中から選ばれました。標語は今年の消防本部の啓発ポスターなどに使われ、5市町の各施設に掲示されます。

おめでとう



図書室 新刊情報



綺麗な生活 林真理子
皇妃エリザベート 藤本ひとみ
遊行の門 五木寛之
野麦峠殺人事件 木谷恭介
石榴ノ蠅 佐伯泰英
聖女の救済 東野圭吾
カロリー 書くだけHAPPYダイエット
くまのこミンのふゆじたく

あいはらひろゆき
いつも目標達成している人の勉強術
福田 稔
常識崩壊 牛島 信
など

その他にも新刊を入荷しております。今後も続々と新刊を入荷する予定です。リクエストがあればお気軽にどうぞ。

フォーユー会館催し物ご案内

日付	催し物	時間	入場料
2/8 日	カラオケ寿会 発表会 《問い合わせ先》 稲尾公規 090-3668-3957	開場 / 9:00 開演 / 10:00	無 料
2/27 金	オペラの楽しみ美味しいとこドリ!コンサート オペラの名曲ハイライトコンサート 《問い合わせ先》 新見修 72-2516	開場 / 18:30 開演 / 19:00	1,000円

築上東部二町 合同消防出初式

吉富町・上毛町による「平成21年築上東部二町合同消防出初式」が、1月18日午前10時から上毛町農業者トレーニングセンターで行われました。

出初式は、警察、消防、二町関係者のほか多数の来賓が見守る厳粛な雰囲気の中、今富町長らによる各消防団の人員、服装



今富町長に答辞を述べる
横川団長と消防団員

点検、団員への各種表彰などが行われました。なお、吉富町消防団関係の表彰者は次のとおりです。

【福岡県知事表彰】

今吉 廣行 (第2分団)

【福岡県消防協会表彰】

優良団員

軍神 宏充 (第2分団)

矢頭 章 (第2分団)

奥家 隆 (第3分団)

永年勤続 10年

恒成 達也 (第2分団)

丸谷 晴己 (第3分団)

永年勤続 15年

大山 博則 (第2分団)

友田 秀一 (第2分団)

永年勤続 20年

今吉 廣行 (第2分団)

交通指導員視閲式が開催されました

平成21年1月9日、豊前市大富神社において、豊築交通安全協会の関係者らが参加して、交通指導員視閲式及び交通安全祈願祭が行われました。本町からも交通安全指導員のほか女性ドライバー協議会などの関係者が出席し、豊前警察署長らの激励を受けました。出席者は今年1年の交通安全を祈願し、地域の交通安全のため積極的に活動する決意を新たにしました。



視閲を受ける本町交通安全指導員
(後列)

平成2年度県政モニター募集

応募資格 県内に居住する18歳以上の人(国・地方公共団体の議員、常勤の公務員、平成19・20年度県政モニター経験者を除く)

任 期 平成2年5月上旬～平成2年3月31日

謝 礼 活動状況に応じて謝礼(図書カード)進呈

応募締切 平成2年3月23日(月【消印有効】)
応募方法など、詳しくはお問い合わせください。
(応募はがきは市町村の窓口、県庁、県総合庁舎、アクロス福岡文化観光情報ひろば等に置いてあります)

申込み・問い合わせ
福岡県県民情報広報課広聴係
(☎ 092-643-3103)

吉富少年サッカースクールより

「練習体験」のお知らせ



2月より当分の間、練習体験ができます。サッカーに興味のある方はお気軽にご参加ください。

練習日、時間及び場所は下記の通りです。

火・木・金 小学校 17:00~19:00
土・日 漁港グラウンド 9:00~11:00

土日は試合がある場合は休みの時があります。

連絡先 高橋 洋一 ☎ 090-1341-3715

吉富町子ども活動推進指導員を募集します。

吉富町教育委員会では、青少年を対象(一部成人含む。)に、放課後や週末の余裕時間を活用した生活体験、社会体験、生涯学習、スポーツ・文化活動などの事業を企画・運営する「吉富町子ども活動推進指導員」を次のとおり募集します。

募集人員	1名
年齢性別	18歳～45歳 男女不問
勤務先	吉富フォーユー会館内 吉富町教育委員会
業務内容	様々な生活体験・社会体験活動やスポーツ・文化活動に関する企画及び運営、指導に関すること。 放課後や週末の学校外活動における企画及び運営、指導に関すること。 活動や事業における関係団体との連絡及び調整に関すること。 青少年関係団体への育成支援に関すること。
任期	平成22年4月1日～平成22年3月31日
勤務日数	月22日間(週40時間) 土・日勤務あり
待遇	月額5,400円
応募方法	応募申込書及び想定企画書を作成のうえ、吉富町教育委員会にご提出ください。なお、用紙は吉富町教育委員会に用意しています。
募集期間	平成22年2月5日(木)～2月18日(水)
その他	応募多数の場合は、厳正なる審査のもと決定いたします。

申し込みお問い合わせ 吉富フォーユー会館内 吉富町教育委員会 ☎0979-22-1944

吉富町奨学金奨学生を募集

平成22年度吉富町奨学金の奨学生を次の要領により募集します。

貸付対象者

本人または保護者等が吉富町に2年以上在住し、他の奨学金を受けていない方
高等学校または大学等に進学・在学する方で、学費に困窮している方
身体強健、学業優良、品行方正、志操堅実な方
保証人が2名必要となります。

奨学金の貸付額

高等学校・高等専門学校(1～3学年)・専修学校高等課程(修学年限2年以上)
1人月額...18,000円
短期大学・高等専門学校(4～5学年)・専修学校専門課程(修学年限2年以上)
1人月額...45,000円
大学(4年制)
1人月額...45,000円

申込書 吉富フォーユー会館に用意しています。

申込受付期間 平成22年3月2日(月)～4月30日(木)まで

申込・問い合わせ先 吉富フォーユー会館内 吉富町教育委員会 ☎0979-22-1944



第6回

キッズフェスティバル in 吉富

夢(目標)チャレンジ いきいき吉富キッズ!!

平成20年度吉富キッズクラブでは、11の教室で文化活動やスポーツ活動を行いました。この一年間の総まとめとして、「キッズフェスティバル in 吉富」を開催いたします。

この一年間の活動の成果を発表し、子どもたちがやる気と自身を持って、これから先も夢の実現や目標達成に向けて、あきらめずチャレンジし続けてほしいと願っております。

みなさまにはご来場いただき、子どもたちに賞賛や励ましのこたばをかけていただければ幸いに存じます。

吉富キッズクラブ育成連絡協議会

期 日 平成2年3月7日(土)、8日(日) 作品展示3月4日(水)~3月8日(日)
会 場 吉富フォーユー会館 吉富町体育館

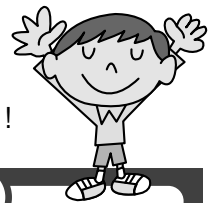

だれでも参加できますので、ご家族やご友人などお誘い合わせの上、お気軽にご来場ください!!

3月7日(土)

9:00 開会式典 【フォーユー会館 階町民ホール】

9:30 アトラクション『午前の部』【フォーユー会館】

作品展示 【階ホワイエ】

お茶会 【階ホワイエ】

陶芸体験コーナー 【階町民ホール】

子ども将棋名人戦 【階町民ホール】

野菜販売 【フォーユー会館前広場】

餅つきコーナー 【フォーユー会館前広場】

12:00 昼 食 【体育館 /フォーユー会館前広

場】 村のぱん屋・SUN

外はパリッ!!
口の中に小麦の香りがあふれます **有料**

吉富町商工会青年部

メニューはお楽しみ!! **有料**

13:00 アトラクション『午後の部』【吉富町体育館】

運動あそび
体ならしゲーム

ファミリーバドミントン大会
めざせ優勝!!



15:00 終了

3月8日(日)

9:00 開 場 【フォーユー会館大ホール】

9:30 ステージ発表『午前の部』【フォーユー会館大ホール】

『プラスバンド教室』
演奏: カントリーロード 他

『吉富こどもの森』
踊り: よさこいソーランロック
さくら花笠

『手話教室』
手話コーラス: さんぼ
我が敵は我にあり

『バトンレイディアンシー』
バトントワリング: インザムード 他

『吉富小学校音楽クラブ』
合奏: コンドルは飛んでいく
合唱: 気球に乗って どこまでも
『吉富小学校太鼓クラブ』 演奏大嵐
『全国大会出場 青豊高校ダンス部の演技』
ヒップホップ・チアダンス
『神楽教室』 舞 網駆仙/剣舞

12:00 昼 食 【体育館】

子どもたちに『ポークカレー』を無料提供
します。

キッズクッキング教室と食進会の皆さんが
腕をふるってくれます。
カレー引換券は受付でもらってください。
村のぱん屋・SUNがパンを販売します。

13:00 ステージ発表『午後の部』【フォーユー会館大ホール】

『吉富中学校吹奏楽部』
演奏: 崖の上のポニョ など

第34代WBC世界フェザー級チャンピオン
ふくおかスポーツ夢大使

越本 隆志 特別講演

吉富アスリート倶楽部表彰式
全員合唱『世界に一つだけの花』
くす玉割

15:30 終了

全てのアトラクション体験とステージ発表の入場料は無料です。

内容 順番が一部変更になる場合がありますが、ご了承ください。

パソコンに触れてみよう！ 生涯学習講座「パソコン教室」 の受講生を募集します。

対象者 吉富町在住の20歳以上の方
(以前受講した方についても申込みできますが、定員を越す場合は初めて受講する方を優先させていただきます。)

講座 チラシをつくりましょう！ ~Wbrd編~

講座内容 Wbrd(ワード)を使って、文書入力や文字装飾、画像やイラストの取り込みなどを行い、チラシづくりに関する講座を行います。

開催日時 2月18日(水) 19日(木)
午後1時30分~午後3時30分(1日2時間の2日間)

場所 吉富フォーユー会館 3階 パソコン教室

定員 20名(先着順とします。最小催行人数 5名)

受講料 無料(ただし、テキスト代として200円必要となります。)

申し込み 吉富町教育委員会(吉富フォーユー会館内)
吉富フォーユー会館窓口にてお申し込みください。都合で申し込みに来られない方は、電話受付をいたします。

申し込み受付期間
2月4日(水)から2月13日(金)
午前8時30分から午後5時15分まで
(ただし、土日祝日は除く)

問い合わせ先 吉富町教育委員会 ☎22-1944



お知らせ

司法書士による無料法律相談会のお知らせ

とき 平成21年2月7日(土)
午前10時~午後3時
ところ ヤルデイぶぜん

予約等受付時間
午前10時~12時

(豊前市勤労青少年ホーム)
福岡県豊前市大字吉木955
番地 豊前市役所前
主催 福岡県司法書士会
筑豊支部

予約・問い合わせ先

☎0947・44・2530

(筑豊支部事務局)

相続や遺言、不動産登記・商業登記、多重債務、裁判等、身近な法律トラブルについて司法書士が会場で無料法律相談に応じます。秘密は固く守られます。どうぞお気軽にお越し下さい。

福岡県立小倉聾学校 幼稚部入学者募集

志願資格：平成17年4月2日から平成18年4月1日までに生まれた聴覚に障害のある幼児(平成15年4月2日から平成17年4月1日までに生まれた者の編入学についても、受入可能)
募集期間：
平成21年1月26日(月)午前9時~平成21年2月6日(金)午後4時

時(ただし土日はのぞく)
入学志願手続き：本校所定の入学願書に必要事項を記入し、提出(入学願書は、本校に準備)
入学選考：
平成21年3月4日(水)9時30分
選考料は無料
問い合わせ先：福岡県立小倉聾学校(担当・森脇)
☎093・921・3600
FAX093・931・9904

休日相談医案内

月・日	病 院 名	住 所	月・日	病 院 名	住 所
2・1	古賀整形外科内科医院	築上町	2・15	宮本整形外科	中央町
祝日	歯科 (9時~17時30分) 受付は21時30分まで	荒堀	"	里見 医 院	中央町
日曜日	内科・小児科 豊築休日急患センター ☎82・8820	豊前市	2・11	くろつち整形外科クリニック	赤熊
"	"	"	2・8	かわしまクリニック	宮夫
"	"	"	"	"	"
"	"	"	"	"	"
2・8	宮崎リハビリテーション病院	築上町	2・22	江本クリニック	八屋
"	木下 外 科 院	宮夫	"	サンタマリア脳神経外科	下池永
"	西 郡 医 院	一ツ松	"	久持 医 院	丸山町
"	豊 前 病 院	久路土	"	田 中 医 院	築上町
"	2・1	古賀整形外科内科医院	2・15	宮本整形外科	中央町
"	祝日	歯科 (9時~17時30分) 受付は21時30分まで	"	里見 医 院	中央町
"	日曜日	内科・小児科 豊築休日急患センター ☎82・8820	2・11	くろつち整形外科クリニック	赤熊
"	"	"	2・8	かわしまクリニック	宮夫
"	"	"	"	"	"
"	"	"	"	"	"
2・8	宮崎リハビリテーション病院	築上町	2・22	江本クリニック	八屋
"	木下 外 科 院	宮夫	"	サンタマリア脳神経外科	下池永
"	西 郡 医 院	一ツ松	"	久持 医 院	丸山町
"	豊 前 病 院	久路土	"	田 中 医 院	築上町
2・1	古賀整形外科内科医院	築上町	2・15	宮本整形外科	中央町
祝日	歯科 (9時~17時30分) 受付は21時30分まで	荒堀	"	里見 医 院	中央町
日曜日	内科・小児科 豊築休日急患センター ☎82・8820	豊前市	2・11	くろつち整形外科クリニック	赤熊
"	"	"	2・8	かわしまクリニック	宮夫
"	"	"	"	"	"
"	"	"	"	"	"
2・8	宮崎リハビリテーション病院	築上町	2・22	江本クリニック	八屋
"	木下 外 科 院	宮夫	"	サンタマリア脳神経外科	下池永
"	西 郡 医 院	一ツ松	"	久持 医 院	丸山町
"	豊 前 病 院	久路土	"	田 中 医 院	築上町
2・1	古賀整形外科内科医院	築上町	2・15	宮本整形外科	中央町
祝日	歯科 (9時~17時30分) 受付は21時30分まで	荒堀	"	里見 医 院	中央町
日曜日	内科・小児科 豊築休日急患センター ☎82・8820	豊前市	2・11	くろつち整形外科クリニック	赤熊
"	"	"	2・8	かわしまクリニック	宮夫
"	"	"	"	"	"
"	"	"	"	"	"
2・8	宮崎リハビリテーション病院	築上町	2・22	江本クリニック	八屋
"	木下 外 科 院	宮夫	"	サンタマリア脳神経外科	下池永
"	西 郡 医 院	一ツ松	"	久持 医 院	丸山町
"	豊 前 病 院	久路土	"	田 中 医 院	築上町
2・1	古賀整形外科内科医院	築上町	2・15	宮本整形外科	中央町
祝日	歯科 (9時~17時30分) 受付は21時30分まで	荒堀	"	里見 医 院	中央町
日曜日	内科・小児科 豊築休日急患センター ☎82・8820	豊前市	2・11	くろつち整形外科クリニック	赤熊
"	"	"	2・8	かわしまクリニック	宮夫
"	"	"	"	"	"
"	"	"	"	"	"
2・8	宮崎リハビリテーション病院	築上町	2・22	江本クリニック	八屋
"	木下 外 科 院	宮夫	"	サンタマリア脳神経外科	下池永
"	西 郡 医 院	一ツ松	"	久持 医 院	丸山町
"	豊 前 病 院	久路土	"	田 中 医 院	築上町
2・1	古賀整形外科内科医院	築上町	2・15	宮本整形外科	中央町
祝日	歯科 (9時~17時30分) 受付は21時30分まで	荒堀	"	里見 医 院	中央町
日曜日	内科・小児科 豊築休日急患センター ☎82・8820	豊前市	2・11	くろつち整形外科クリニック	赤熊
"	"	"	2・8	かわしまクリニック	宮夫
"	"	"	"	"	"
"	"	"	"	"	"
2・8	宮崎リハビリテーション病院	築上町	2・22	江本クリニック	八屋
"	木下 外 科 院	宮夫	"	サンタマリア脳神経外科	下池永
"	西 郡 医 院	一ツ松	"	久持 医 院	丸山町
"	豊 前 病 院	久路土	"	田 中 医 院	築上町
2・1	古賀整形外科内科医院	築上町	2・15	宮本整形外科	中央町
祝日	歯科 (9時~17時30分) 受付は21時30分まで	荒堀	"	里見 医 院	中央町
日曜日	内科・小児科 豊築休日急患センター ☎82・8820	豊前市	2・11	くろつち整形外科クリニック	赤熊
"	"	"	2・8	かわしまクリニック	宮夫
"	"	"	"	"	"
"	"	"	"	"	"
2・8	宮崎リハビリテーション病院	築上町	2・22	江本クリニック	八屋
"	木下 外 科 院	宮夫	"	サンタマリア脳神経外科	下池永
"	西 郡 医 院	一ツ松	"	久持 医 院	丸山町
"	豊 前 病 院	久路土	"	田 中 医 院	築上町
2・1	古賀整形外科内科医院	築上町	2・15	宮本整形外科	中央町
祝日	歯科 (9時~17時30分) 受付は21時30分まで	荒堀	"	里見 医 院	中央町
日曜日	内科・小児科 豊築休日急患センター ☎82・8820	豊前市	2・11	くろつち整形外科クリニック	赤熊
"	"	"	2・8	かわしまクリニック	宮夫
"	"	"	"	"	"
"	"	"	"	"	"
2・8	宮崎リハビリテーション病院	築上町	2・22	江本クリニック	八屋
"	木下 外 科 院	宮夫	"	サンタマリア脳神経外科	下池永
"	西 郡 医 院	一ツ松	"	久持 医 院	丸山町
"	豊 前 病 院	久路土	"	田 中 医 院	築上町
2・1	古賀整形外科内科医院	築上町	2・15	宮本整形外科	中央町
祝日	歯科 (9時~17時30分) 受付は21時30分まで	荒堀	"	里見 医 院	中央町
日曜日	内科・小児科 豊築休日急患センター ☎82・8820	豊前市	2・11	くろつち整形外科クリニック	赤熊
"	"	"	2・8	かわしまクリニック	宮夫
"	"	"	"	"	"
"	"	"	"	"	"
2・8	宮崎リハビリテーション病院	築上町	2・22	江本クリニック	八屋
"	木下 外 科 院	宮夫	"	サンタマリア脳神経外科	下池永
"	西 郡 医 院	一ツ松	"	久持 医 院	丸山町
"	豊 前 病 院	久路土	"	田 中 医 院	築上町
2・1	古賀整形外科内科医院	築上町	2・15	宮本整形外科	中央町
祝日	歯科 (9時~17時30分) 受付は21時30分まで	荒堀	"	里見 医 院	中央町
日曜日	内科・小児科 豊築休日急患センター ☎82・8820	豊前市	2・11	くろつち整形外科クリニック	赤熊
"	"	"	2・8	かわしまクリニック	宮夫
"	"	"	"	"	"
"	"	"	"	"	"
2・8	宮崎リハビリテーション病院	築上町	2・22	江本クリニック	八屋
"	木下 外 科 院	宮夫	"	サンタマリア脳神経外科	下池永
"	西 郡 医 院	一ツ松	"	久持 医 院	丸山町
"	豊 前 病 院	久路土	"	田 中 医 院	築上町
2・1	古賀整形外科内科医院	築上町	2・15	宮本整形外科	中央町
祝日	歯科 (9時~17時30分) 受付は21時30分まで	荒堀	"	里見 医 院	中央町
日曜日	内科・小児科 豊築休日急患センター ☎82・8820	豊前市	2・11	くろつち整形外科クリニック	赤熊
"	"	"	2・8	かわしまクリニック	宮夫
"	"	"	"	"	"
"	"	"	"	"	"
2・8	宮崎リハビリテーション病院	築上町	2・22	江本クリニック	八屋
"	木下 外 科 院	宮夫	"	サンタマリア脳神経外科	下池永
"	西 郡 医 院	一ツ松	"	久持 医 院	丸山町
"	豊 前 病 院	久路土	"	田 中 医 院	築上町
2・1	古賀整形外科内科医院	築上町	2・15	宮本整形外科	中央町
祝日	歯科 (9時~17時30分) 受付は21時30分まで	荒堀	"	里見 医 院	中央町
日曜日	内科・小児科 豊築休日急患センター ☎82・8820	豊前市	2・11	くろつち整形外科クリニック	赤熊
"	"	"	2・8	かわしまクリニック	宮夫
"	"	"	"	"	"
"	"	"	"	"	"
2・8	宮崎リハビリテーション病院	築上町	2・22	江本クリニック	八屋
"	木下 外 科 院	宮夫	"	サンタマリア脳神経外科	下池永
"	西 郡 医 院	一ツ松	"	久持 医 院	丸山町
"	豊 前 病 院	久路土	"	田 中 医 院	築上町
2・1	古賀整形外科内科医院	築上町	2・15	宮本整形外科	中央町
祝日	歯科 (9時~17時30分) 受付は21時30分まで	荒堀	"	里見 医 院	中央町
日曜日	内科・小児科 豊築休日急患センター ☎82・8820	豊前市	2・11	くろつち整形外科クリニック	赤熊
"	"	"	2・8	かわしまクリニック	宮夫
"	"	"	"	"	"
"	"	"	"	"	"
2・8	宮崎リハビリテーション病院	築上町	2・22	江本クリニック	八屋
"	木下 外 科 院	宮夫	"	サンタマリア脳神経外科	下池永
"	西 郡 医 院	一ツ松	"	久持 医 院	丸山町
"	豊 前 病 院	久路土	"	田 中 医 院	築上町
2・1	古賀整形外科内科医院	築上町	2・15	宮本整形外科	中央町
祝日	歯科 (9時~17時30分) 受付は21時30分まで	荒堀	"	里見 医 院	中央町
日曜日	内科・小児科 豊築休日急患センター ☎82・8820	豊前市	2・11	くろつち整形外科クリニック	赤熊
"	"	"	2・8	かわしまクリニック	宮夫
"	"	"	"	"	"
"	"	"	"	"	"
2・8	宮崎リハビリテーション病院	築上町	2・22	江本クリニック	八屋
"	木下 外 科 院	宮夫	"	サンタマリア脳神経外科	下池永
"	西 郡 医 院	一ツ松	"	久持 医 院	丸山町
"	豊 前 病 院	久路土	"	田 中 医 院	築上町
2・1	古賀整形外科内科医院	築上町	2・15	宮本整形外科	中央町
祝日	歯科 (9時~17時30分) 受付は21時30分まで	荒堀	"	里見 医 院	中央町
日曜日	内科・小児科 豊築休日急患センター ☎82・8820	豊前市	2・11	くろつち整形外科クリニック	赤熊
"	"	"	2・8	かわしまクリニック	宮夫
"	"	"	"	"	"
"	"	"	"	"	"
2・8	宮崎リハビリテーション病院	築上町	2・22	江本クリニック	八屋
"	木下 外 科 院	宮夫	"	サンタマリア脳神経外科	下池永
"	西 郡 医 院	一ツ松	"	久持 医 院	丸山町
"	豊 前 病 院	久路土	"	田 中 医 院	築上町
2・1	古賀整形外科内科医院	築上町	2・15	宮本整形外科	中央町
祝日	歯科 (9時~17時30分) 受付は21時30分まで	荒堀	"	里見 医 院	中央町
日曜日	内科・小児科 豊築休日急患センター ☎82・8820	豊前市	2・11	くろつち整形外科クリニック	赤熊
"	"	"	2・8	かわしまクリニック	宮夫
"	"	"	"	"	"
"	"	"	"	"	"
2・8	宮崎リハビリテーション病院	築上町	2・22	江本クリニック	八屋
"	木下 外 科 院	宮夫	"	サンタマリア脳神経外科	下池永
"	西 郡 医 院	一ツ松	"	久持 医 院	丸山町
"	豊 前 病 院	久路土	"	田 中 医 院	築上町
2・1	古賀整形外科内科医院	築上町	2・15	宮本整形外科	中央町
祝日	歯科 (9時~17時30分) 受付は21時30分まで	荒堀	"	里見 医 院	中央町
日曜日	内科・小児科 豊築休日急患センター ☎82・8820	豊前市	2・11	くろつち整形外科クリニック	赤熊
"	"	"	2・8	かわしまクリニック	宮夫
"	"	"	"	"	"
"	"	"	"	"	"
2・8	宮崎リハビリテーション病院	築上町	2・22	江本クリニック	八屋
"	木下 外 科 院	宮夫	"	サンタマリア脳神経外科	下池永
"	西 郡 医 院	一ツ松	"	久持 医 院	丸山町
"	豊 前 病 院	久路土	"	田 中 医 院	築上町
2・1	古賀整形外科内科医院	築上町	2・15	宮本整形外科	中央町
祝日	歯科 (

平成21年度築城基地モニター募集

募集人員 10名

依頼期間 平成21年4月1日

～平成22年3月31日

応募資格 日本国籍を有し

た成人の基地周辺在住者で自衛隊・防衛問題に関心があり、

公平で建設的な意見の出来る

方 議員・公務員等でない

依頼事項 各種行事への参加、アンケート調査等

応募方法 葉書に、住所・氏

名・生年月日・性別・職業・

電話番号を記入の上、連絡先

まで郵送してください。

募集期間

平成21年1月26日(月)～

平成21年2月9日(月)

(当日消印有効)

選考結果 選考された方には、平成21年3月末日までに通知

します。

連絡・問い合わせ先

〒829 0151 築上町

西八田 航空自衛隊築城基地

第8航空団

司令部監理部基地渉外室広報

班

☎0930・56・1150

(内線443・207)

男の料理教室！のお知らせ

男性を対象に「男の料理教室」を開催します。料理が好きな方から普段は全く料理をしない方まで、手軽に作れるレシピをご紹介します。わが家の「シェフ」を目指し、奮ってご参加ください。

開催日時 2月24日(火) 9時30分～12時30分
(片付け等含む)

場 所 吉富フォーユー会館 階 調理室

内 容 料理教室
オムライス
若鶏の竜田揚げ
コーン入り中華風スープ

講 師 岩田 秀一 先生
(グランプラザ中津ホテル洋食料理長)

募集人員 24名(先着順とします)
(町内在住で18歳以上の男性。ただし、学生は除く)

最小催行人員 10名(10名未満の場合は開催しません)

持参するもの 参加費 1,000円(当日徴収します。)
エプロン
筆記用具

受付期間 2月5日(木)から2月13日(金)
午前8時30分から午後5時15分まで
(ただし、土・日・祝祭日は除く)

申込方法 電話またはフォーユー会館
窓口でお申込みください。

申込先および電話番号
吉富町教育委員会教務課
(吉富フォーユー会館内)
☎22-194または23-5006



「青年国際交流事業」に参加しませんか

内閣府では、将来を担う国際感覚豊かな青年を育成するため、様々な国際交流事業を実施しています。現在、平成2年度に実施する事業の参加青年を募集しています。

記

1 募集期間 平成2年2月18日(水)～3月19日(木)
県青少年課必着

2 対 象 18歳～30歳

3 実施事業 国際青年育成交流(9月)
日本・中国青年親善交流(9月)
日本・韓国青年親善交流(9月)
東南アジア青年の船(10～12月)
世界青年の船(平成2年1～3月)

申し込み・お問い合わせ

内閣府政策統括官(共生社会政策担当)付国際第1担当
Tel 03 3581 1181 HP <http://www.cao.go.jp/koryu/>
福岡県新社会推進部青少年課 Tel 092 643 3386

平成2年度 准看護師学生二次募集

必要とされている技術を学び、免許を取得し、地元で就職しませんか！

准看護師試験合格率 100%
就職率 100%

募集定員 30名(男子若干名)

修業年限 2年

出願資格 中学校卒業以上

試験日 平成2年2月21日(土)

願書受付 平成20年2月9日～
2月20日

試験科目 国語・作文・面接

問い合わせ 〒828-0021

豊前市大字八屋1522-2

豊前築上医師会看護高等専修学校

・fax 82-0607

青富文芸

短歌

梅林壽美子
つと胸に触れてゆきたる揚羽蝶
よ幼く逝きし吾子かも知れぬ
佐藤トヨ子
ホームより月毎届く献立表バラ
ンスの良さに我も見習ふ
大澤 忠義
大戦の軍需による供出に梵鐘の
音たえぬ追憶ばかり
高原トシエ
軒下に並べ干したる白菜の秋日
にひかる白き切り口
太田 延子
坂道が不安になった今日このこ
る折りたたみ杖は常にバックの
中
太田 鶴子
補聴器を買ってみたも入れみる
に違和感ありて今だ使用せぬ

福山 武子
一株を友よりもらいし秋明菊来
季の花を楽しみに待つ
尾坐 新子
あと一日生きてみよつと希みか
くるりハビリ励みし亡母恋し
岡 紀子
森の中の三角兵舎に最後の夜を
特攻兵は如何に過ごししや（知
覧）
花畑フサ子
「咲き出でて上れば下る藤の花」
古人の言葉思ひつつ見てゐる
東 洋子
真白なる落椿一つボンネットの
上におききぬ子の家留守なり
向野 朝香
土床に一人生えなる小さきカボ
チャあちこちちと転がりてゐる
渡辺多恵子
デイズニーのビデオの合間にカ
ーナビのボタン押す若き父親

石井眞理子
「みつくんのお母さん」と亡き
子の名を児童らに呼ばれしと娘
は彩夏の参観日に

佐田 正子

食卓にメモ紙二枚散らばれり夫
とわれの明日の予定

馬渡 築川

50年ぶりに母校の風を受け学園
祭のアーチをくぐる

俳句

木村 幸

行く秋の思い深まる阿蘇の旅

小原シズ子

短日の夕茜濃き地平線

山本美津子

ワイパーの一拭だけの時雨かな

田中 收

階を狭めて居たり櫛紅葉

矢頭ミキ子

日本海初冬の落暉のみこみし

中石キヌエ

煩惱の一つ消えゆく初動行

中川ハナエ

高令化波押し寄せて師走入り

山口てる代
武家屋敷古りし庭石石路あかり
広田千代子

丸谷 清子

新雪の庭はなやかに明けにけり

猫田かよ子

百才の紅白まんじゅう冬温し

奥家トシ子

電卓の暇なく打たる年の暮

渡辺くみ女

会合は修験の里の牡丹鍋

大澤 忠義

和鉄のチリリチリリと母を恋つ

大澤 忠義

どんど焼き煙昇りて神帰る

川柳

割り箸はまたざきされるとは知
らず
コンクリートの割れ目で謳歌す
る命

大役を終わつた夜の太あくび
食へすぎを肝臓からも注意され
丑年も牛は全く知らんぷり

馬渡 築川

後藤 典男

孫帰りやれやれ二人のお正月
一言が過ぎて話の腰を折り
紅白は聞くより見るに様vari
欲望が一つつつ消えおいてゆく
本紙より多いチラシがごみのもと

後藤 典男

ゆず風呂に孫と一緒にハナシする
寒波くる水道管に防寒着
紅白が済めば我が家の御用納め
寝正月うらやましいいな派遣切り
給付金ホームレスにもくれるのか

橋口 登



平成20年度 ストップ非行 県民運動取組事例発表会の開催

福岡県では、現在、「ストップ非行県民運動」を展開中です。この取組の成果や活動内容をお知らせするため、「取組事例発表会」を開催します。



記

日 時 平成2年2月9日(月) 午後2時から午後4時10分まで
 会 場 福岡県吉塚合同庁舎 803会議室(福岡市博多区吉塚本町13番50号)
 参加料 無 料
 プログラム 14:05 「街頭パトロール活動等の非行防止取組事例発表会」 関係市町
 15:00 「学校での非行防止学習の事例発表」 教育委員会
 15:30 「少年非行の実態と対応について」 県警察本部

問い合わせ先

福岡県新社会推進部青少年課 指導係
 電話 0 9 2 - 6 4 3 - 3 3 8 8 / FAX 0 9 2 - 6 4 3 - 3 3 8 9

吉富あいあいセンター

生活習慣病予防週間のお知らせ

2月1日～7日は、生活習慣病予防週間です。今年のスロ－ガンは「自分流 楽しく続ける 健康づくり」です。高血糖・高血圧・脂質異常(高脂血症)などをあわせ持つと1つひとつのリスクは軽症でも重なっていることで急激に動脈硬化が進行し、自覚症状のないままに心筋梗塞や脳卒中などの重い病気を引き起こしてしまいます。

吉富あいあいセンターでは、現在生活習慣改善教室(高血圧予防コース)を実施しています。ぜひ教室に参加し、あなた流の健康づくりを見つけ、楽しく生活習慣病を予防してください。詳しくは、広報よしとみ1月号をご覧ください。

パパ・ママ学級のお知らせ

妊娠中の皆さん!パパ・ママ学級にご夫婦で参加し、妊娠中の健康管理や赤ちゃんのことについて一緒に勉強しませんか?

今回は、歯科医師によるデンタルチェック(希望者)も実施します。ママだけ、パパだけの参加でも結構です。気軽に参加してください。

日 時 3月7日(土) 午前9時30分～11時30分
 場 所 吉富あいあいセンター 多目的室
 内 容 沐浴指導・実習、妊娠中の栄養と健康管理
 マタニティデンタルチェック・妊婦疑似体験(希望者)

参加費 無 料
 持ってくる物 母子手帳、スリッパ(必要な方)
 妊婦疑似体験の際、写真撮影希望の方はカメラを持参してください。
 申し込み 2/27(金)までに申し込んでください。
 託児が必要な方はご相談ください。

申込み・問合せ先 吉富あいあいセンター ☎ 23-9900

慶 弔

【お誕生おめでとう】

梅津 光文
 遠永ちゃん(幸子古)
 原田 浩幸
 航汰ちゃん(今吉下)
 川端 孝雄
 里桜ちゃん(今吉上)
 峯 伸一郎
 帆乃子ちゃん(今吉上)
 植山 清志
 詩之ちゃん(幸子古)

【ご冥福をお祈りします】

林 ミサギ様 91歳(鈴熊)
 杉元 巖様 87歳(界木)
 友川 教雪様 75歳(幸子上)
 梅津 辰男様 80歳(幸子古)
 宮脇 啓子様 82歳(広津上)

香典返しお礼

【吉富町社会福祉協議会へ】
 杉元 小雪様 (界木)
 友川ヨシ子様 (幸子上)

寄贈お礼

【吉富町身体障害者福祉会へ】
 友川ヨシ子様 (幸子上)
 【吉富町寿会連合会へ】
 友川ヨシ子様 (幸子上)
 【吉富町社会福祉協議会へ】
 杉元浩一郎様 (界木)
 (寄贈品) 電動ベッド 1台
 (1月9日受付分まで)

Happy Birthday

歳のお誕生日おめでとう！

あいあいセンター便り



三種混合予防接種のお知らせ

医療機関	唐原内科クリニック ☎22-0782	東病院 ☎22-2219	よとみ整形外科リウマチ科 クリニック ☎25-2225	中山内科医院 ☎23-5623	さやの小児科医院 ☎24-4152
月	16月)17火) 18水)20金)	17火)18水) 20金)	16月)17火) 18木)20金)	16月)17火) 18水)20金)	16月)18水) 18木)20金)21土)
実施時間	9:00~12:00 13:00~14:00 17:00~18:00	14:00~17:00	14:00~18:00	15:00~17:30	14:00~15:00

母子手帳・予診票を病医院に持参してください(予診票は各病医院の窓口にも準備しています。)
問合せ先 吉富あいあいセンター ☎23-9900

【今月の健康標語】 元気よく 外で遊ぼう 安全に 吉富小学校 大山 裕也

2月 今月の健康案内

2日 月	健康相談 10:00~12:00	あいあいセンター	25日 水	BCG予防接種(3~5ヶ月児) 14:00~14:15	あいあいセンター
9日 月	健康相談 10:00~12:00	あいあいセンター	26日 木	赤ちゃん広場 10:00~12:00	あいあいセンター
12日 木	赤ちゃん広場 10:00~12:00	あいあいセンター	26日 木	障害者相談会 13:30~16:00	あいあいセンター
18日 水	こころのリハビリ教室「ひだまり」 10:00~12:00	あいあいセンター	27日 金	歳6ヶ月児健診(歳6ヶ月児~8ヶ月児) 13:30~14:30	あいあいセンター
23日 月	健康相談 10:00~12:00	あいあいセンター			

【問い合わせ先】吉富あいあいセンター ☎23-9900

行財政改革の一環として、広報よとみ」の印刷を単色刷りに変更しました。

PRINTED WITH SOY INK
地球に優しい植物性インク(大豆インク)を使っています。再生紙を使用しています。