

太陽と緑豊かな住みたくなる町

広報

# よしとみ

## YOSHITOMI

# 3

2010.3.1

Jan

No.695

発行/吉富町役場  
〒871-8585 築上郡吉富町大字広津226番地1  
TEL(0979)24-1122・FAX(0979)24-3219



吉富町の歴史と文化財

# 岡家の考古遺物

フォーユー会館(町指定有形文化財)

地元郷土史家の岡為造氏が、明治末期から昭和初期にかけて収集した考古遺物が、保存されています。

縄文時代の石器や土器類、古墳時代の副葬品、装飾品の玉、環類などがあります。

### 町の動き

平成22年2月1日現在

町の人口	7,113人	前月比(+3)
男	3,377人	前月比(-2)
女	3,736人	前月比(+5)
世帯数	2,853戸	前月比(+2)

### 主な内容

- 吉富町税納期のお知らせ……………2
- 緊急雇用対策に伴う臨時職員・非常勤講師の募集について…4
- 平成22年度の国民健康保険証更新のお知らせ……………7



# 吉富町税納期のお知らせ

## ～町税は納期限までに納めましょう～

町税は、安心して住みよい町づくりを進めるための貴重な財源です。  
町税には、税目ごとに決められた納期があります。4月から課税される町税と納付期限は次のとおりです。

### 平成22年度 町税納期限一覧

納期年月	税目	納期限
平成22年 4月	軽自動車税	平成22年 4月30日
5月	固定資産税(1期)	平成22年 5月31日
6月	町県民税(1期)	平成22年 6月30日
7月	固定資産税(2期) 国民健康保険税(1期)	平成22年 8月2日
8月	町県民税(2期) 国民健康保険税(2期)	平成22年 8月31日
9月	国民健康保険税(3期)	平成22年 9月30日
10月	町県民税(3期) 国民健康保険税(4期)	平成22年 11月1日
11月	国民健康保険税(5期)	平成22年 11月30日
12月	固定資産税(3期) 国民健康保険税(6期)	平成22年 12月27日
平成23年 1月	町県民税(4期) 国民健康保険税(7期)	平成23年 1月31日
2月	固定資産税(4期) 国民健康保険税(8期)	平成23年 2月28日
3月	国民健康保険税(9期)	平成23年 3月31日

町税は納期限までに納めましょう。納め忘れると、税金のほかに督促手数料や延滞金が増加されることとなります。

## 町税の納付は口座振替で!!

便利で安心な納税方法として、金融機関や郵便局の預金口座から自動的に振替納税する口座振替制度があります。申込み手続きは、金融機関や郵便局、役場税務課で行えますので、是非ご利用ください。

口座振替取扱金融機関  
(各金融機関の全店舗)

JA福岡豊築農協、大分みらい信用金庫、福岡銀行  
大分銀行、西日本シティ銀行、九州労働金庫  
郵便局(ゆうちょ銀行)

## 固定資産税・土地価格等縦覧帳簿、 家屋価格等縦覧帳簿の縦覧について



固定資産税・土地価格等縦覧帳簿、家屋価格等縦覧帳簿の縦覧期間は平成22年4月1日(木)から平成22年5月31日(月)までとなります。  
詳細につきましては、広報4月号でお知らせいたします。

税務課

## 平成22年度 国税専門官募集

### 【受験資格】

- 1) 昭和56年4月2日～平成元年4月1日生まれの者
- 2) 平成元年4月2日以降生まれの者で次に掲げるもの
  - ① 大学を卒業した者及び平成23年3月までに大学を卒業する見込みの者
  - ② 人事院が①に掲げる者と同等の資格があると認める者

【試験の程度】 大学卒業程度

【受付期間】 平成22年4月1日(木)～4月14日(水)  
申込書の提出はできるだけ郵送(簡易書留)でお願いします。(平成22年4月14日(水) 消印有効)

【第1次試験】 試験日…平成22年6月13日(日)

【第2次試験】 試験日…平成22年7月20日(火)～7月27日(火)  
のうち指定する日

※申込みなど詳細については、行橋税務署 総務課(☎0930-23-0580)又は、福岡国税局 人事第二課(☎092-411-0031 内線2117、2143)までお尋ねください。

(国税庁ホームページ(<http://www.nta.go.jp>)にも募集内容を掲載しています。)

## 3月は国民健康保険税の納期です

3月は、国民健康保険税第9期分の納期です。

町税は納期限内に納めましょう。納期限を過ぎると、延滞金も生じてきますので、ご注意ください。

なお、町税は口座振替で納めることができます。納めに行く手間が省け、納め忘れの心配もなく、大変便利です。ぜひご利用ください。

税務課

## 住民課からのお知らせ



### 平成22年度豊前市外二町清掃施設組合 リサイクル講座 受講生募集

- ① 講座名 布ぞうり作りA
- ② 講座開催日 ◎4月9日(金) 午前10時～ ◎5月14日(金) 午前10時～
- ③ 募集人数 20名
- ④ 申込期間 3月15日(月)～3月26日(金)
- ⑤ 申込先 豊前市外二町清掃センター(リサイクルセンター) ☎0979-82-2192



### 4月からのごみの収集と出し方について

ごみの収集や出し方についての変更はありません。

ごみの収集日や出し方については、後日配布予定の「平成22年度 資源とごみの分別ガイドブック」でご確認ください。

なお、ごみの主な収集日につきましては、祝日等のため、変更となっている日がありますので、ごみを出す場合は、ガイドブックに記載している「ごみ収集カレンダー」で収集日を事前に確認してください。

## 国民年金保険料の納め忘れはありませんか

国民年金の最大のメリットは、支給される年金の一部に国庫負担金が含まれていることです。この国庫負担金の割合が、平成21年度から、これまでの3分の1から2分の1に引き上げられました。

また、国民年金には、老齢基礎年金だけでなく、障害基礎年金および遺族基礎年金が設けられていて、私たちの暮らしを手厚く守ってくれています。

このように大切な国民年金ですが、保険料を納付期限までに納めていないと、老齢基礎年金の年金額が低くなったり、年金そのものを受けられなくなる恐れがあります。

平成22年度の保険料は、月額15,100円となっています。毎月の保険料は、日本年金機構から毎年4月の上旬に送られてくる1年分の「納付書」によって翌月の末日までに納めます。納め先は、金融機関(ゆうちょ銀行を含む。)またはコンビニエンスストアとなっています。また、ほとんどの金融機関で口座振替もできます。保険料は、1年分または6ヶ月分など、定められた月数分について、前納すると割引になります。

前納制度と口座振替等の詳細については、年金事務所にご相談ください。

小倉南年金事務所 ☎093-471-8869



# 緊急雇用対策に伴う臨時職員・非常勤講師の募集について

厳しい雇用情勢を踏まえ吉富町では緊急雇用対策として、次のとおり臨時職員・非常勤講師を期限付きで募集します。

## 1. 採用予定業務内容、人数、勤務条件等

業務内容	勤務場所	募集人数	資格等	勤務条件等	応募申請書提出先及び問合せ先
【臨時職員】 健康意識調査 栄養指導等	あいあい センター (保健センター)	1名	管理栄養士 または 栄養士資格	勤務時間 8:30~17:15 賃金 日額6,000円	吉富町役場 健康福祉課 ☎24-1123
【臨時職員】 保育士の 補助業務	こどもの森 吉富保育園	1名	保育士資格	勤務時間 7:00~19:00 の内7時間45分 ※土曜日の勤務あり 賃金 日額6,000円	
【非常勤講師】 特別支援教育 支援	吉富小学校	1名	小学校あるいは中 学校教員免許を有 する者で、特別支 援教育の経験が ある者又は専門性 を有する者	勤務時間等 週30時間程度 ※学校行事によって 休日の変更あり 賃金 福岡県市町村立学 校非常勤職員派遣 要綱に準ずる	吉富町教育委員会 (吉富フォーユー会館内) ☎22-1944
【非常勤講師】 少人数指導		1名	小学校あるいは中 学校教員免許を有 する者		

- 雇用期間 平成22年4月1日～平成23年3月31日
- 休日 原則として土、日、祝日、年末年始
- 加入保険等 健康保険・厚生年金・雇用保険・労災保険

2. 応募資格 現在失業中（又は平成22年3月31日までに離職する方）で求職中の方で、平成22年4月1日現在、満60歳未満の方。  
※ただし、平成20年12月以降に都道府県又は市町村が実施した緊急雇用創出事業により雇用されたことのある方は応募できません。
3. 応募期間 平成22年3月1日（月）～平成22年3月15日（月）（土、日曜日を除く 8:30～17:15まで）
4. 提出書類 ①吉富町臨時職員〈緊急雇用対策〉応募申請書 ※応募申請書提出先に備えています。  
②履歴書（市販のもの）  
③各資格を有することが確認できる書類 ※非常勤講師については教員免許状の写し
5. 選考方法 書類審査と面接により選考します。

# さわやかなくらしをあなたに 下水道だより

今回は、公共下水道が使用できるようになった場合についてQ&A形式で説明をします。

**Q:** 公共下水道が使えるようになって  
なっている地域はどこ?

**A:** 現時点では、

大字小祝の大部分

大字小犬丸の一部

大字広津の一部

大字直江の一部

ですが、この三月末までに工事が完了し、民地内に「公共ます」が設置された家屋では六月上旬には、使えるようになる予定です。

**Q:** 下水道受益者負担金とは、  
いったい何なの?

**A:** 公共下水道を建設するには莫大な費用がかかります。その財源には、国費や地方債や町費が充てられますが、地方

**Q:** 公共下水道を使用するには  
どうすればいいの?

**A:** 設置されている「公共ます」に各家庭の排水を接続する工事やトイレを水洗式に改造する工事を町指定工事店に登録された業者に依頼してください。これを排水設備の設置と言います。その工事代金は全額個人負担となりますが、町では水洗化の促進を目的に助成制度を設けております。その金額は、公共下水道が使用できるようになった時点から実際の接続までの期間によって異なっています。

また別に水洗便所等改造資金の融資あつせん制度もありますので詳しくは上下水道課までお問い合わせください。

**Q:** 公共下水道受益者負担金と  
排水設備の設置費用の関係は  
どうなっているの?

**A:** これらは全く別のものであり、下水道受益者負担金を納付したからその分、排水設備の設置費用から差し引かれるというものではありません。

また排水設備の設置は下水道が使えるようになってから三年以内におこなっていただく

ければよいわけですが、下水道受益者負担金は納入通知書が届いてから排水設備の設置をおこなう、すぐにはおこなわないに関係なく、納付していただくこととなります。

下水道は快適な生活を享受し、さらには自然環境を守るうえで欠くことのできない施設ですので、皆様のご理解とご協力をお願いいたします。



## 入札結果

(産業建設課)

幸子川原線他1路線舗装新設工事  
百八十三万七千五百円  
誠光建設(株)

鈴熊今吉1号線道路改良工事

九百三万円  
誠光建設(株)

今吉別府線他1路線舗装新設工事  
三百七十九万五千元  
誠光建設(株)

幸子西光寺線舗装改良工事

百六十五万九千円  
誠光建設(株)

楡生地区道路舗装改良工事  
九十四万五千元  
誠光建設(株)

高浜地区道路改良工事

六百二十七万九千円  
梅高建設(株)吉富支店

牛喰1号線道路改良工事

九百五十五万五千元  
(株)寺岡組

## ＋ 献血のお知らせ

みなさんの協力によって多くの命が救えます。

- 日 時／平成22年3月16日(火)  
◎10:00~12:00 ◎13:00~15:30  
(12:00~13:00までは昼休みのため  
受付できません。)

- 場 所／吉富フォーユー会館 1F

- 持参するもの／  
ご本人と確認できる書類(運転免許証・保険証・  
パスポートなど)  
※感染症(エイズなど)の検査目的の献血を未  
然に防止するための確認です。確認ができな  
いと献血をお断りすることがあります。

【問い合わせ先】 吉富町役場 健康福祉課  
☎24-1123

## コミュニティーホールを 使ってみませんか

コミュニティーホールはふるさとセンター(吉富  
駅)内にある施設です。サークル活動等に使って  
みませんか。

使用を希望される方は、役場産業建設課にお問  
い合わせください。

【問い合わせ先】 役場産業建設課 ☎24-4073



## 「第4回福岡県景観大会」開催のお知らせ

個性豊かで美しく、誇りを持って次の世代に継承  
することができるまちづくりを推進するため、福岡  
県では、まちづくり団体、市町村、大学と連携したパ  
ートナーシップのもと、景観に関する取り組みを行  
っています。

今回、美しいまちづくりについて多くの皆さんと  
語り合い、考えることを目的に「第4回福岡県景観  
大会」を開催します。

大会では、「第13回福岡県景観文化展」「第22  
回福岡県美しいまちづくり建築賞」の受賞者の表彰  
式、受賞作品や県内各地のまちづくり団体の活動  
内容を紹介したパネルの展示のほか、住民や行政  
が一緒になって取り組んでいるまちづくり活動を具  
体的に紹介します。

参加は無料で、どなたでも参加できます。皆様  
のお越しをお待ちしております。

- ◆日 時／平成22年3月7日(日)  
10時~16時30分

- ◆場 所／九州国立博物館  
(大宰府市石坂4-7-2)

受賞作品等については3月2日(火)から国立博  
物館エントランスホールにて、展示します。

### 【お問い合わせ】

福岡県建築都市部都市計画課 都市政策係  
TEL:092-643-3712  
<http://www.b-machi.net>

## 「親子木工体験」参加者募集

「京築地区森林・林業推進協議会」では、地元の  
木材を使った木工体験教室を開催します。興味  
のある方は、この機会にぜひご参加ください。

- ◆日 時／平成22年3月20日(土)  
午前10:00から(雨天決行)

- ◆定 員／20組

- ◆場 所／築上町『メタセの杜』

- ◆内 容／マガジンラックの製作(内容につい  
ては変更になる場合があります。)

- ◆参 加 費／1組500円(傷害保険、材料費)

- ◆締 切／定員になり次第締め切り  
(応募多数の場合、先着順とし後日  
連絡します。)

- ◆応募方法／電話連絡か、「参加者氏名・住所・  
年齢・連絡先」を記入の上、郵送又  
は、FAXで、「豊築森林組合」へ。

【問い合わせ先】 「豊築森林組合」  
〒828-0052豊前市大字塔田51  
電話番号:0979-82-7529  
FAX番号:0979-82-7551



## 国民健康保険加入の方へ

# 平成22年度の国民健康保険証更新のお知らせ 保険証が4月から替わります。

現在使用している桃色の保険証の有効期限は、3月31日までです。

下記の日程で、保険証の更新を実施しますので、現在使用している桃色の保険証と印鑑を持って切り替えをしてください。

なお、当日どうしてもご都合の悪い方は、後日、役場健康福祉課で更新してください。

※国民健康保険税の滞納世帯は、この日程とは別に役場にて納税相談を行って更新します。

※70歳以上で現在一部負担金が1割の方は、平成22年4月1日～平成22年7月31日も引き続き1割となります。このため、高齢受給者証の一部負担金の割合欄に「2割(平成22年3月31日までは1割)」と表示されている方については、新しい高齢受給者証を3月末までに送付します。

## 平成22年度国民健康保険証更新日程表

3月	午前9:00～10:00		午前10:30～11:30		午後1:30～2:30		午後3:00～4:00	
	地区名	会場名	地区名	会場名	地区名	会場名	地区名	会場名
25日(木)	幸子上	友愛会館	別府 檜生	別府 公民館	土屋	土屋 公民館	直江 鈴熊	直江 公民館
	幸子古 幸子団地	幸子古 公民館	今吉上 今吉下	今吉 公民館	界木	界木 公民館	和井田	和井田 公民館
26日(金)	広津上	広津上 公民館	喜連島上 喜連島下	漁村 センター	小犬丸上	小犬丸上 公民館	\	
	広津下 昭 和	あいあい センター	高 浜	高 浜 公民館	小犬丸下	小犬丸下 公民館		

## 後期高齢者医療保険加入の方へ

後期高齢者医療保険の保険証は、有効期限が平成22年7月31日までとなっているため、今回の更新の対象ではありません。

新しい保険証は、今年の7月末までに住所地へ送付します。施設へ入所している等、送付先の変更を希望される方で、送付先変更の届出をされていない場合は、お早めに健康福祉課の窓口へ届け出てください。

健康福祉課(国民健康保険・後期高齢者医療保険係) ☎24-1123

# 小学生と中学生の医療費助成を始めます。

平成22年4月1日の診療から、下記受給資格要件を満たす小学生と中学生の方に対して、医療費の一部を助成します。

## 受給資格要件

- 吉富町内に居住
- 6歳に達する日以後の最初の4月1日から、15歳に達する日以後の最初の3月31日までの方
- ※吉富町ひとり親家庭等医療費、吉富町重度障害者医療費、または生活保護を受けることのできる方は対象とはなりません。

## 助成内容

- 毎月の保険診療による医療費の自己負担上限額は以下ようになります。
- 【外来】 800円／月  
(医療機関ごと、調剤は自己負担なし)
- 【入院】 1日500円(10日を限度)／月  
(医療機関ごと)

手続き等の詳細につきましては、平成22年3月下旬において受給資格要件を満たす方の保護者にお知らせを送付する予定です。

以上の内容は予定であり、平成22年3月定例議会で審議されることとなっています。

## 重度心身障害者等タクシー利用券の交付について

平成22年度分について、次の通り交付いたします。

- 日 時：4月1日(木)から
- 場 所：役場健康福祉課
- 持ってくるもの：対象となることを証明するもの  
(身体障害者手帳、療育手帳、特定疾患受給者証等)、印鑑

※再交付はいかなる理由があってもできません。ご注意ください。

### 対象となる方

- 身体障害者手帳の交付を受けた方のうち、①視覚障害の1級又は2級、②上肢障害の1級、③下肢又は体幹障害の1級又は2級、④内部機能障害の1級のいずれかに該当する方
- 療育手帳Aをお持ちのかた
- 特定疾患受給者証を交付されている方
- 吉富町在宅ねたきり老人等介護手当の給付対象となる要介護老人等

### 助成内容

初乗り料金(1回乗車で1枚の利用、一人当たり年間最高24枚交付)



# 老人利用券の交付について

平成22年度分の老人利用券(はり・きゅう・マッサージ施術利用券・入浴券)を、次の通り交付します。

【日 程】 ※混雑を防ぐため、できるだけ該当する地区の交付日に来てください。

4月

日	午前10時~12時	午後1時~午後3時
1(木)	幸子上・幸子古・幸子団地・別府 楡生・鈴熊・今吉上・今吉下・土屋	直江・界木・和井田
2(金)	喜連島上・喜連島下・高浜・ 小犬丸上	小犬丸下・昭和・広津上・広津下

【場 所】 吉富あいあいセンター

【必要なもの】 ①印鑑  
②健康保険証または運転免許証など(本人確認できるもの)

【対 象 者】 すべての券について、70歳以上の方を対象としています。  
※70歳以上の誕生日が来ていない方には交付できません。

当日都合の悪い方の分については、4月5日(月)以降に役場健康福祉課で交付します。

●お問合せ先は健康福祉課へ ☎24-1123



## 改正労働基準法が4月1日施行 — 長時間労働を抑制するために —

長時間労働を抑制し、労働者の健康確保や仕事と生活の調和(ワーク・ライフ・バランス)を推進することを目的に、労働基準法等が改正され、平成22年4月1日施行されました。

主な改正点は、次のとおりです。

- ①限度時間(例えば1か月では45時間)を超える時間外労働の割増賃金率を「25%を超える率」にするよう努めてもらうことになりました。
- ②1か月60時間を超える時間外労働については、法定割増賃金率が50%以上に引き上げられました。  
また、この引き上げ分(25%から50%以上に引き上げた差の部分)の割増賃金の支払いに代えて、有給の休暇を付与する制度(代替休暇)が設けられています。  
なお、この②に記載する事項は、当分の間、中小企業には適用が猶予されます。
- ③年次有給休暇について、労使協定を締結することにより、1年に5日を限度として時間単位での取得が可能となりました。

詳しくは、福岡労働局ホームページ  
(<http://www.fukuoka-plb.go.jp/ltopics/topics454.html>)をご覧ください。



# 子育て支援センター便り

吉富町子育て支援センターでは、3月の支援活動として下記のように予定しています。

## 3月の 活動予定

3日(水) 紙芝居 10:30~11:30

17日(水) 絵本読み聞かせ 10:30~11:30

※家庭保育をされている皆さん、ご自由にご参加ください。

## ちびっ子広場 おともだち募集

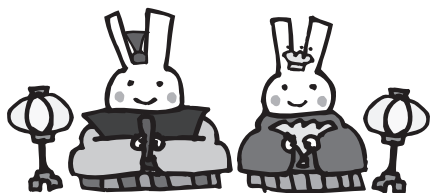

自主活動サークル「ちびっ子広場」では、1歳以上の幼児を対象に会員募集をしています。

会員相互の情報交換の場としての育児サークルです。

活動内容は、週1回の集団遊びの中でお誕生日会、季節の行事、リトミック教室、遠足等公園遊びも行っています。

おうちで子育てをされている方、たくさんのお友達と楽しいひと時を過ごしませんか。

【吉富町子育て支援センター】

築上郡吉富町大字広津641番地1 TEL・FAX 23-2178 E-mail:yoshi-kosodate@bz03.Plala.Or.jp

## バリアフリーアドバイザー派遣制度

急速に進行する高齢化への対応など、安全で安心な住まいへの関心が高まっています。標記制度は、建築士等の専門家を自宅へ派遣し、的確なアドバイスを行い、バリアフリー等の住宅性能の向上を促進することを目的としています。

### 【対象】

介護保険制度や福岡住みよか事業などを利用して、バリアフリー改修工事を検討されている方

### 【費用】 無料

### 【申込、問い合わせ先】

派遣事務局:(財)福岡県建築住宅センター企画情報部住情報課

☎ 092-781-5169 FAX 092-715-5230

HP <http://www.fkjc.or.jp/>



# 地域の「ひと、もの、こと」が子どもたちを心豊かに育てていきます。



吉富中学校では、子どもたちを育む環境づくりを教師だけに留めることなく、地域の教育力を計画的に活用しています。

## ◎保育体験学習(3年生)

残念ながら、インフルエンザで中止になりましたが、和才信子先生に講話をお願いしました。

～保育の原点は「愛」

「元気に育ててくれてありがとう」～

赤ちゃん人形を抱っこして、子育てを体験しました。また、食育の大切さも学びました。

## ◎救急救命士体験

選択教科授業で、東部消防署の方から救命方法を学ぶとともに、命の大切さを実感することができました。



## ◎地産食品による料理学習

吉富町食進会(池永会長他十数名)の指導を受けて三毛門かぼちゃの団子汁を作りました。おいしく頂きました。



## ◎ブックトーク

読書活動推進のため、小出泰子(図書司書)さんによる読み聞かせを全学年クラスごとに行っています。これに体験して、今度は保育所等で生徒たちが幼児に読み聞かせを行っています。

吉中から地域に人と場を求めて。賢く心豊かにたくましく子供たちは育っています。

## 吉富町子ども会『ジュニア・リーダー』募集

吉富町子ども会では、中学生や高校生のボランティア育成事業として、「ジュニア・リーダー」を組織しています。現在は、中学生から高校生まで約8名のジュニア・リーダーが、子ども会行事のスタッフとして行事運営や子どもたちの指導などを行うほか、子ども会以外の行事においても積極的に参加し、ボランティアスタッフとして活躍しています。また、県や京築ブロックの研修会に参加するなど、様々な学習活動や地域を越えた交流も行っています。

※募集対象者は、基本的に吉富町在住の中学生、高校生です。

※申込期限／3月25日(木)

### 【申込み・問合せ先】

吉富フォーユー会館(教育委員会)内  
吉富町子ども会育成連絡協議会事務局 ☎22-1944

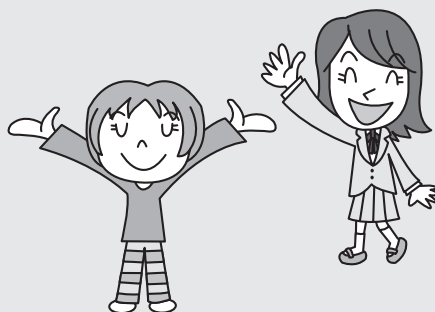

# 第42回 子ども会たこあげ大会



## わがまち ふるさと トピックス

1月24日、山国川河川敷において、吉富町子ども会による「第42回たこあげ大会」が開催されました。大会時は天候に恵まれ、子ども達は楽しく、そして一生懸命、たこをあげました。  
大会の主な結果は次のとおりです。

### 「かっこいいで賞」

- 1位 高浜 子ども会
- 2位 小犬丸下 子ども会

### 「あがったで賞」

- 1位 幸子上 子ども会
- 2位 幸子古 子ども会

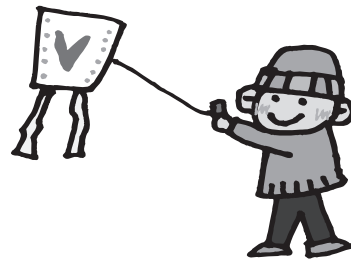

## フォーユー会館催し物ご案内

日付	催し物	時間	入場料
3/14 日	藤扇峰静社中 おさらい会 《問い合わせ先》 鎌田シズカ ☎22-9295	○開場/ 10:30 ○開演/ 11:00	無料
3/21 日	恵子歌謡学院 恵子会 発表会 《問い合わせ先》 カラオケ恵子 ☎82-4254 ☎090-4344-2044	○開場/ 9:00 ○開演/ 9:20	1,000円
3/28 日	ピアノ発表会 《問い合わせ先》 佐藤珠美 ☎23-1824	○開場/ 13:00 ○開演/ 13:30	無料
4/4 日	豊前趣味の会 発表会 カラオケ、踊り、銭太鼓、 健康ダンス 《問い合わせ先》 山田清 ☎82-0522	○開場/ 9:00 ○開演/ 9:20	無料

## 幸子古の 故梅津幸雄さん コケの新種を 発見



◇新種名: Karoowia umezuana(学名)  
ウメヅハマキクバゴケ(和名)

◇採集場所: くじゅう山系

◇認定:

2009年10月元東京大学大学院教授柏谷博之博士と韓国国立生物資源館の文光喜博士により植物研究雑誌第84巻第5号の論文で発表

◇保管場所: 国立科学博物館・梅津宅

梅津幸雄さんは、教職の傍ら各地の学術調査報告書や論文を発表した。四十数年間の研究の途上、今回の新種に出会い、両博士のご尽力を得て、故梅津幸雄さんの名前を記念して命名された。

# 全国小学生ソフトテニス大会に出場

2月6日(土)北九州市菅穴生下  
ームで行われた「第9回全国小  
学生ソフトテニス大会県予選  
会」で小学生5年生女子の部  
(参加ペア数20組)に出場し  
た、ジュニアソフトテニスクラ  
ブ「からすてんぐ」の樋口加乃  
子さん(吉富小学校5年生、今  
吉上)が、豊前市の今吉咲菜さ  
んとペアを組み見事ベスト4に  
入り、3月29日～31日に千葉県  
白子町で開催される「第9回全  
国小学生ソフトテニス大会」に  
出場するようになりました。  
全国大会では是非がんばって  
上位をねらって欲しいもので  
す。



# 吉富町文化協会 会員募集

現在23のサークルがあり、ま  
た一般会員の方もいて、様々な  
文化を育んでいます。

みなさんも一緒に参加してみ  
ませんか？

◇活動内容 五月展・文化祭・  
現地研修会・会誌「蒼生」発  
行など

◇年会費 1,300円(研修  
会など、必要に応じて参加費  
を徴収することがありま  
す。)

◇申込期限 4月16日(金)まで  
※年間をとおして入会の受付  
はしています。

◇申込方法 吉富フォーユー会  
館窓口にて申込用紙を用意して  
いますので、必要事項を記入  
のうえ申し込んでください。  
◇問合せ 吉富フォーユー会館  
内 吉富町文化協会事務局



# よしみレディース 会員募集!

生涯現役でいるために

よしみレディースは、いろいろな活動を通して  
会員同士の親睦をはかり、健康の維持増進と自  
己の啓発を目指している団体です。

町内の女性の皆さん、新しい活動にチャレンジ  
してお友達を作ってみませんか?皆様の参加をお  
待ちしております。

- 募集期間/3月1日～3月31日  
(この期間以外でも入会できます。)
- 年会費/1,500円
- 活動内容/講演会・ボランティア活動・学習会・  
親睦会ほか  
各部活動(お花づくり・童謡クラブ・  
新聞部)
- 申込・問い合わせ先/  
フォーユー会館内よしみレディース事務局  
☎22-1944

# 春の全国火災予防運動

今年も3月1日から3月7日  
までの1週間、恒例の「春の全  
国火災予防運動」が行われま  
す。

吉富町でも次のとおり春季火  
災予防運動を実施しますので、  
ご協力をお願いいたします。

## 吉富町の実施事項

○防火意識の向上  
防火意識の向上を図り、火  
災の発生を防止するため期間  
中(3月1日～3月7日)は  
午後7時にサイレンを鳴らし  
ます。

○防災行政無線での放送、チラ  
シの回覧などによる広報  
運動期間中の町消防団活動  
及び防火意識の向上につい  
て、防災行政無線での放送、  
チラシの回覧などお知らせ  
し、町民にこの運動の趣旨の  
徹底を図ります。

○火災予防宣伝運動  
運動期間中、町消防団にお  
いて消防自動車による火災予  
防巡回宣伝を数回実施し、こ  
の運動の趣旨の徹底を図りま  
す。

## 夜間特別警戒の実施

運動期間中、町消防団にお  
いて夜間特別警戒を実施して  
不測の事態に備えるとともに  
町民の安全を図ります。

## 消防団員訓練の実施

運動期間中、火災多発時季  
を迎えるため消防団員の訓練  
(中継放水訓練等)を行いま  
す。

消えるまで

ゆっくり火の元

にらめっこ



吉富町・吉富町消防団



# 吉富町図書室からのお知らせ

## 月間ランキング (1月分)

### ●一般書

- |     |                      |           |
|-----|----------------------|-----------|
| 1位  | 老い方上手の楽しい台所          | 吉沢 久子     |
| 2位  | すぐできる節約生活の基本         | わたしの暮らし手帳 |
| 3位  | 静人日記                 | 天童 荒太     |
| 4位  | 親の品格                 | 坂東 眞理子    |
| 5位  | 体温を上げると健康になる         | 斎藤 真嗣     |
| 6位  | 60歳のラブレターセレクション      | NHK出版     |
| 7位  | ヨコミネ式子供が天才になる4つのスイッチ | 横峰 吉文     |
| 8位  | 食堂かたつむり              | 小川 糸      |
| 9位  | 巡査の休日                | 佐々木 譲     |
| 10位 | 龍馬伝 I                | 福田 靖      |

### ●児童書

- |     |                  |          |
|-----|------------------|----------|
| 1位  | 墓場レストラン(怪談レストラン) | 松谷 みよこ   |
| 2位  | パンのかけらとちいさなあくま   | 内田 莉莎子   |
| 3位  | からすのパンやさん        | 加古 里子    |
| 4位  | しろくまちゃんのほっとけーき   | わかやま けん  |
| 5位  | 時の迷路 続           | 香川 元太郎   |
| 6位  | 14ひきのもちつき        | いわむら かずお |
| 7位  | おふろのおふろうくん       | 及川 賢治    |
| 8位  | 山おとこのてぶくろ        | 松谷 みよこ   |
| 9位  | 仮面ライダーダブルひみつ超百科  |          |
| 10位 | ぼくとちいさなポポフ       | あきくさ あい  |

## 新着図書のお知らせ

### ●一般書

- |               |        |
|---------------|--------|
| ★親鸞 上・下       | 五木 寛之  |
| ★鎌倉河岸捕物 1~15  | 佐伯 泰英  |
| ★十字架          | 重松 清   |
| ★水死           | 大江 健三郎 |
| ★サヨナライツカ      | 辻 仁成   |
| ★微差力          | 斎藤 一人  |
| ★通園通学の手づくりレシピ |        |
| ★うまいくイヌのしつけ科学 | 西川 文二  |



23歳の平凡な女性が招いた「とんでもない身の上話」を恐怖小説ともいえる筆致で描く。  
★「タ・カー」が最高の本!  
2010.国内ミステリー第1位!

終末期医療の専門家である著者が、患者たちの吐露した「やり残したこと」を集約して紹介。  
「健康を大切にできなかったこと」  
「欲求に満たなかったこと」  
「会いたかった人に出会ってよかったこと」  
など、懐くも、切ない思いが行間から読み出せるよう胸が締め付けられる。



他

### ●児童書



他

17:15以降に返却の方は管理人に返却してください。(月曜日以外の22:00まで)

## 今、吉富小学校では 吉富小学校で活躍している教育ボランティア

「よしとみレディース」による運動会全校ダンスの指導はご存じのことと思いますが、日頃から様々な教育活動の中で、地域の皆様が直接子ども達の指導に活躍しています。

朝読書の時間での読み聞かせや昼休み時間お話を実施して下さる、「まほうのかばん」の皆さん。四年生以上が参加するクラブ活動や中学年の習字の時間に、特技や専門性を生かして指導して下さる方々。低学年の子ども達に昔の遊びを教えてくださいな寿会の皆さん。他にも、社会福祉協議会、JA豊築東グリーンセンター、吉富漁協等々。

以下に、学校で個人名を把握している方々のみ紹介いたします。

### 【読書ボランティア】

向野美和子さん、守口えみ子さん、萩かおるさん、柳 好子さん、三毛門恵理子さん、山本房子さん、宇佐美紀さん、松中恵子さん、谷元由美さん

### 【クラブ活動ボランティア】

(囲碁) 谷口健治さん、宇佐米市さん、(将棋) 若山征洋さん、若松亮輔さん  
(太鼓) 赤尾慎一さん、奥家照彦さん、(生け花) 坂井治美さん

### 【中学年の習字】 奥家トシ子さん



### 吉富少年野球クラブ! 全日本軟式野球福岡連盟より表彰!!



吉富少年野球クラブが、「第31回全国スポーツ少年団軟式野球交流大会(昨年8/7~10、北海道札幌市)」において優勝したことを受けて、2月6日(土)に久留米市のホテルニュープラザで開催された「第65回全日本軟式野球福岡県連盟評議員会」の席上において、表彰されました。

なお、福岡県連盟表彰は吉富町を含む3団体でした。

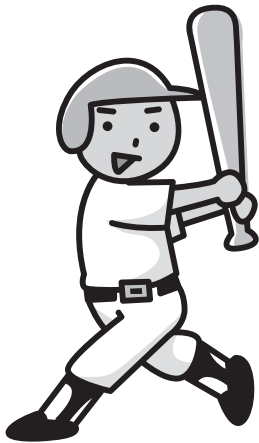

### 第5回吉富町近郊「地域対抗」 ソフトバレーボール交流大会を開催!



2月7日(日)に、吉富町体育館にて第5回吉富町近郊「地域対抗」ソフトバレーボール交流大会(吉富町体育協会ソフトバレーボール部主催)が開催されました。この大会は、地域ごとにチームを編成し、男子・女子・男女混合の3チームを「1チーム」として対戦する「団体戦方式」で行われ、チーム内の協力と地域間交流を目的としています。

大会には、上毛町・豊前市・中津市・吉富町の4地域から計9チーム85名が出席し、各地域の意地と誇りを懸けた大熱戦を繰り広げるとともに、親睦を深めました。

#### 【試合結果】

- 優勝：中津Bチーム
- 準優勝：豊前Bチーム
- 第3位：豊前Aチーム

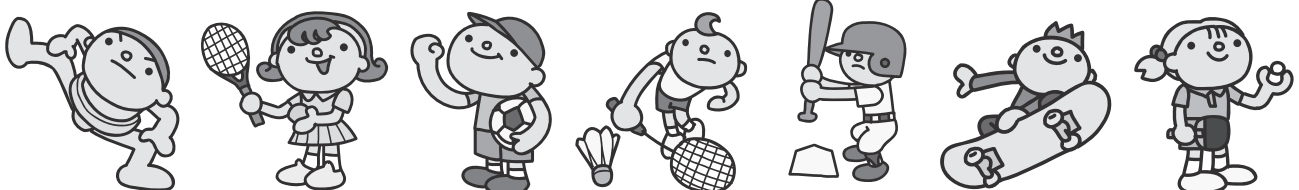

# 毎年4月2日は国連が定める「世界自閉症啓発デー」です。

世界各地において自閉症を理解する啓発の取組が行われています。

日本では、これに対応し、世界自閉症啓発デー・日本実行委員会が組織され自閉症をはじめとする発達障害について、広く啓発する活動を行っていくこととなりました。

日本実行委員会は、多くの国民の皆様へ自閉症についての理解を深めていただくことを目的に、シンポジウムの開催、ポスター・パンフレットの配布、ホームページを通じた啓発等の活動を行っています。

今後、国民一人ひとりの理解が深まり、自閉症の人が自然と受け入れられ暮らしやすい社会になることが、支え合う「共生社会」の形成の基礎となるものであり、我が国の現在及び将来の社会にとって重要な意味をもっています。

## 自閉症とは

自閉症とは、脳の中樞神経に何らかの先天的な問題がある脳の発達障害です。親の育て方や環境が原因ではありません。

最近の調査では、自閉症の人はおよそ500人に1人いるとされています。軽度の自閉症の人も含めるともっと多いとも言われています。

吉富町教育委員会

# お知らせ

## NHK学園 平成22年度 生徒募集中

NHK学園では、通信制の高等学校「普通科」及び専攻科社会福祉コース「コミュニティ・ボランティア専攻」の生徒を募集しています。まずは、無料の案内書をご請求ください。

◇募集内容 高等学校 普通科  
(3年制) ・専攻科社会福祉

コース コミュニティ・ボランティア専攻(2年制)  
◇募集期間

◎普通科 平成22年2月1日  
～4月20日(必着)

◎コミュニティ・ボランティア専攻 平成22年1月7日～  
3月3日(必着)

◇問合せ先 NHK学園

☎042・572・3151

案内書請求

☎0120・06・8881

〃	3・14	〃	〃	〃	3・7	祝日	日曜日	月・日
縄田内科	渡辺整形外科	宮本整形外科	宮田内科医院	矢嶋医院	八屋第一診療所	休日 歯科 (9時～17時30分)	豊築休日急患センター ☎82・8820 内科・小児科 (9時～22時) 受付は21時30分まで	病医院名住所
豊後町	八屋	中央町	牛神	八屋	八屋	荒堀	豊前市	
〃	〃	3・28	〃	〃	3・22	〃	3・21	3・14
南整形外科クリニック殿	前田内科医院	梶原内科泌尿器科クリニック	久持クリニック	末宗内科医院	片山医院	内尾整形外科医院	西内科	田縁クリニック
	田尻	幸子	栄町	沖代町	築上町	上宮永	新魚町	中央町
							赤熊	

# 休日相談医案内

## 平成22年度 国家公務員採用試験(大学卒業等程度)のお知らせ

- ◇国家公務員採用I種試験
- ◇国家公務員採用II種試験
- ◇国税専門官採用試験
- ◇労働基準監督官採用試験
- ◇法務教官採用試験

※受験資格、受付期間、第1次試験日等詳しくは、問合せ先にお尋ねください。

※受験案内等の請求方法:返信用封筒(角形2号、140円分(国税専門官については120円分)の切手貼付、あて先:請求試験名明記)を同封した封筒に、請求する試験名を朱書きし、問合せ先へ送付してください。

### 【問合せ先】

人事院九州事務局第二課試験係  
〒812-0013 福岡市博多区博多駅東2-11-1  
☎092-431-7733 fax092-475-0565



# 生涯学習講座のお知らせ

吉富町教育委員会では、町民の皆様には生涯学習のきっかけになる学習の場を提供するために、平成22年度は下記の講座を開設いたします。どの講座も初級者向けの講座です。お気軽にお申し込みください。

- ①対象者／町内にお住まいの方(全日程を受講できる予定の方)  
※申込後、事務局により住民票の確認を行います。
- ②目的／基礎的・基本的な知識や技能を身に付ける学習を行い、受講が発展的な学習への動機付け(きっかけ作り)となることを目的とします。
- ③受講料等／受講料は無料です。ただし、材料費等は個人負担となります。
- ④申込方法／吉富フォーユー会館に直接来館の上、申込書に記入してください。  
個人での申し込みをお願いします。代理での申し込みは1名までとします。  
※電話での受付はいたしませんので、ご注意ください。
- ⑤申込期間／平成 22年3月8日(月)～3月16日(火) 8:30～17:15 ※土日は除く  
講座ごとに定員になり次第、申し込みは締め切らせていただきます。
- ⑥最少催行人数／各講座とも定員の半数以上とします。  
※最少催行人数に満たないときは、講座が開設できない旨、連絡いたします。
- ⑦各講座案内／フォーユー会館に講座案内を掲示します。  
※開催日は講師の都合等により変更になる場合があります。

## 水墨画講座

5月～2月  
全10回

- ◎講師／清水 恵峰
- ◎開催日／第2週 木曜日
- ◎時間／9:30～12:30
- ◎定員／20名
- ◎内容／  
基本的な技法などを「画」を交えながら学習します。10回の学習で初歩的な基礎を学び、基礎的な絵が描けることを目標とします。

## 料理講座

4月～9月  
全6回

- ◎講師／岩田 秀一(洋食)  
木本 栄爾(和食)
- ◎開催日／第3週 木曜日
- ◎時間／10:00～13:00
- ◎定員／24名
- ◎内容／  
ホテルの料理長から家庭で作れる「和食と洋食」の作り方を学びます。和食を3回、洋食を3回作って試食します。

## 布花講座

4月～1月  
全10回

- ◎講師／津村 秋恵
- ◎開催日／第4週 水曜日
- ◎時間／10:00～13:00
- ◎定員／20名
- ◎内容／  
布花の基礎を学びながら、染色から仕上げまでを行い、作品を作り上げていきます。初歩的な作品が作れるまでを目標とします。

## 水彩画講座

4月～1月  
全10回

- ◎講師／小林 正文
- ◎開催日／第3週 水曜日
- ◎時間／10:00～13:00
- ◎定員／20名
- ◎内容／  
水彩画の基礎を学びながら、毎回のテーマにあわせて大きくない絵を描いて、1講座で1作品を仕上げしていきます。

## トールペイント講座

4月～1月  
全10回

- ◎講師／馬場 あつ子
- ◎開催日／第4週 木曜日
- ◎時間／9:30～12:30
- ◎定員／15名
- ◎内容／  
トールペイントの基礎を学びながら、主に木材に絵を描いていきます。木製の小物製品を華やかに彩ります。基礎的な作品(絵)ができることを目標とします。



# 吉富町体育協会 会員募集!

平成22年度吉富町体育協会の登録クラブを下記のとおり募集します。

## 登録資格

- ①5名以上の会員がいる団体であること。(学生のみ不可)
- ②会員の半数以上が吉富町在住者であること。
- ③団体として継続的且つ計画的にスポーツ活動を行っていること。

## 申し込み方法

登録申請書に必要な事項を記入し、吉富町体育協会に提出してください。  
なお、登録申請書は、吉富フォーユー会館窓口にて用意しています。

## 申し込み締切り

平成22年3月31日(水) ※締切り後も、随時受け付けます。

## 申込み・問合せ先

吉富フォーユー会館内吉富町体育協会事務局 ☎22-1944

## 「少年スポーツの部」部員募集のお知らせ!

◆興味のある方は、各クラブの問合せ先までご連絡ください。

### 吉富少年野球クラブ(軟式野球)

- ◇指導者/宇佐輝人・向野公男ほか
- ◇開催日/火～金曜日 17:00～  
土・日曜日 13:00～
- ◇場 所/漁港総合グラウンド
- ◇対 象/小学1～6年生の男女
- ◇問合せ/宇佐輝人(☎23-2873)

### 吉富少年サッカースクール(Y・S・S)

- ◇指導者/高原英司ほか
- ◇開催日/火・木・金曜日 17:00～19:00  
土・日曜日 9:00～
- ◇場 所/漁港総合グラウンド
- ◇対 象/小学1～6年生の男女
- ◇問合せ/高橋洋一(☎090-1341-3715)

### 吉富ジュニアバレーボールクラブ

- ◇指導者/向野豊弘・瀬口昌人ほか
- ◇開催日/毎週火・木・土曜日
- ◇時間帯/火・木曜日 17:30～  
土曜日 14:00～
- ◇場 所/吉富小学校体育館
- ◇対 象/小学1年生以上の女子
- ◇問合せ/向野豊弘(☎23-2867)

### 吉富ミニバスケットボールクラブ ファイターズ

- ◇指導者/太田恵介ほか
- ◇開催日/毎週水・金曜日  
17:00～19:00
- ◇場 所/吉富小学校体育館
- ◇対 象/小学1年生以上の男女
- ◇問合せ/赤尾慎一(☎23-2984)

### 吉富ジュニアソフトテニスクラブ

- ◇指導者/佐田秀敏・山本忠昭ほか
- ◇開催日/毎月第1・2・3土曜日
- ◇時間帯/13:00～16:00
- ◇場 所/田辺三菱製薬工場樹テニスコート
- ◇対 象/小学1年生以上の男女
- ◇問合せ/佐田秀敏(☎22-4450)  
山本高亮(☎24-6210)

### バトンレディアンシー(バントワリング)

- ◇指導者/友延やよい
- ◇開催日/毎週火曜日 18:00～20:00
- ◇場 所/吉富町体育館
- ◇対 象/幼児～大人まで
- ◇問合せ/池田和子(☎25-2981)  
※見学・体験できます。

### 吉富少年柔道教室

- ◇指導者/花畑昭一郎・別府真二ほか
- ◇開催日/毎週水・金曜日
- ◇時間帯/17:30～19:30
- ◇場 所/吉富町武道館
- ◇対 象/小学1～6年生の男女
- ◇問合せ/別府真二(☎24-1125)

### 吉富町武道館少年剣道教室

- ◇指導者/下畑茂喜・佐伯祐文ほか
- ◇開催日/毎週火・木・土曜日
- ◇時間帯/火・木18時～/土9時～
- ◇場 所/吉富町武道館
- ◇対 象/小学1年生以上
- ◇問合せ/下畑茂喜(☎24-2553)  
佐伯祐文(☎22-9594)

### 社団法人 日本空手協会

- ◇指導者/山本泰経
- ◇開催日/毎週水・土曜日
- ◇時間帯/18:00～20:00
- ◇場 所/吉富町武道館
- ◇問合せ/山本泰経(☎090-4347-6081)

## 「一般スポーツの部」のご紹介!

◆吉富町体育協会に登録している一般スポーツには、次の種目があります。

- ◇インディアカ
- ◇グラウンドゴルフ
- ◇ゴルフ
- ◇柔道
- ◇ソフトテニス
- ◇ソフトバレーボール
- ◇ソフトボール
- ◇太極拳
- ◇卓球
- ◇軟式野球
- ◇バドミントン
- ◇バレーボール

※部員募集のお知らせではありません。興味がある種目については、吉富町体育協会までお問い合わせください。

Kids Festival in YOSHITOMI  
第7回

# キッズ フェスティバル!

in 吉富

夢★目標★チャレンジ!いきいき吉富キッズ!

開催  
期日

平成22年3月7日[日]

開催  
場所

吉富フォーユー会館大ホール

☆ 陶芸作品の展示コーナー【1階ホワイエ】☆

回収コーナー

1階町民ホール

- ベルマーク
- ペットボトルのキャップ
- プルトップ
- 牛乳パック(開いたもの)
- 使用済みインクカートリッジ

たくさん持って来たら「クジ引き」があるヨ!  
(数量限定)

## ●プログラム

8:30	開場	
9:00	開演	<p><b>入場無料!</b> ふるってご来場ください!!</p>
	1 開会	
9:10	2 ステージ発表 第I部	
		(1)吉富小学校太鼓クラブ / 大嵐(太鼓演奏) (2)吉富こどもの森 / らっしよいわっしよい! 江戸の華(踊り) (3)キッズクラブ『ブラスバンド教室』 / 崖の上のポニョ / キセキ (4)Drem's / シアナナ ほか(エアロビクス)
9:50	3 体験アトラクション	
	★キッズクラブ『茶道教室』の“お茶会”	1階ホワイエ 記念撮影もあるヨ!
	★キッズクラブ『神楽教室』の“神楽ふれあい体験”	会館前広場
10:50	4 ステージ発表 第II部	
	(5)吉富中学校吹奏楽部 / ルパン三世 ☆ はるか ☆ 銀河鉄道999 ☆ 学園天国	
11:10	5 キッズ表彰(受賞者紹介)	
	★吉富キッズクラブ皆勤者紹介 ★吉富アスリート倶楽部優秀競技者紹介	
11:20	6 ステージ発表 第III部	
	(6)キッズクラブ『神楽教室』 / 四人剣☆駈仙神楽 (7)バトン レイディアンシー / 僕らが旅に出る理由☆森のくまさん☆ガールフレンド(バトントワリング) (8)青豊高校ダンス部 / ヒップホップ・チアダンス	
12:30	7 閉会	
	(1)主催者あいさつ (2)閉会のことば	<p>食進会と『クッキングクラブ』の子どもたちが作った “お菓子”をプレゼント!</p>
12:40	『第7回キッズフェスティバルin吉富』終了	

【問合せ先】吉富フォーユー会館内 吉富キッズクラブ育成連絡協議会事務局 ☎0979-22-1944

# 吉富文芸

## 短歌

デパートの膨らむ袋二つ三つ持  
ちたる人ら格差も詰めて  
田代 洋子  
息子の乗れる飛影近づき上空を  
二巡りしてはるかに去れり  
東 洋子  
煮魚のこげる香窓よりこぼれき  
てにはかに人のこほしき夕べ  
向野 朝香  
新しきモンペを履きて元日に農  
家のわれは大根をひく  
渡辺多恵子  
まだ少ししびれの残る手をほぐ  
す久びさに来し鉄輪の温泉に  
石井眞理子  
スーパーのペットコーナー犬猫  
も新春特価と赤札のあり  
福山 武子  
大鳥居くぐりて孫と初詣羽ばた  
きて行かむ末広のごとく



肺炎と風邪と新型の予防接種三  
度して老いの身はすこやかに  
太田 延子  
積雪に窓の視界は真白く朝日の  
さして木木は輝く  
佐藤トヨ子  
八十路過ぎ共に生きたる姉妹な  
るに今宵妹は黄泉に発ちたり  
高原トシエ  
正月は友を誘ひて温泉の宿に二  
泊三日を楽しく過ごす  
岡 紀子

親しかりし友の賀状の今年なく  
面影しのびぬ我も生きゆかむ

ありし日の父が眠っていること  
し納戸のベッドに陽がさしてをり  
前澤 千里  
ごみ置き場のごみの置きかた  
個々のあり少しの気配りほしく  
思ひぬ  
大澤 忠義

どんぐりの形なしゐて寒中に枝  
先飾るつぼみの硬し  
尾坐 新子  
「暖かくなつてからにしましよ  
うよ」四人だけとなりしクラス会  
濡れ衣の刑に服しし菅家さん眼  
鏡の奥の優しき眼  
馬渡 築川

梅林壽美子

田中 収  
会见中面差探す大雪に  
木村 幸  
雪が降る静かに赤き藪椿  
小原シズ子  
寒風にはしゃいで下校子等元氣

## 俳句

大河に侍春の綺羅ありにけり  
山口てる代  
年越の留守を咲きつぐシクラメン  
中川ハナエ  
卒寿までふたりのくらし日脚伸ぶ  
山本美津子  
四・五日は律義につける新日記  
矢頭ミキ子  
もう七時まだ七時かと雪の朝  
廣田千代子  
蜘蛛の園や雪のモチーフ美しく  
丸谷 清子  
思い出に生きて炬燵にひもすがら  
猫田加代子  
連風を上げて親子で綱を引  
奥家トシ子  
猫談議三人三様冬温し  
渡辺くみ女  
ひざの嬰のあくび連発四温晴  
大澤 忠義  
峰望む耶馬の陽だまり冬堇



## 川柳

大丈夫と言われ続けている悩み  
振り向けば温い言葉がかけてくる  
戦中派下着補修も懐かしい  
回ろるか飛び越えようか水溜り  
周りから見れば気楽な暮らしぶり  
馬渡 築川  
禁酒され一杯だけと大盃で  
口に入れ「マロヤカね」とはど  
んな味  
「若いなあ」外見だけよ傘寿です  
ボケたのか節分の豆棚探し  
「マジですか」何のことかとジ  
イが聞く  
橋口 登

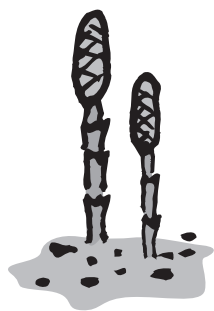

## 肝臓がん検診（腹部エコー）のお知らせ

町や職場の健診で肝臓の数値が高いなどと指摘されたことはありませんか。  
 症状が無いと安心せず、年に一度はエコー検査で肝臓定期検診をお勧めします。  
 下記の対象者等に、肝臓がん検診（腹部エコー）を実施します。該当される方は、この機会に受診をお勧めします。

- ◎日 時／3月19日（金）午後1時30分～2時30分まで
- ◎場 所／吉富あいあいセンター
- ◎検査内容／問診、腹部超音波（エコー）検査、血液検査
- ◎対象者／●過去に肝臓疾患の既往歴のある方 ●輸血歴のある方  
 ●家族に肝臓疾患のある方 ●過去の肝炎検査が陽性だった方
- ◎検査料金／400円（75歳以上・非課税世帯・生活保護世帯の方は減免あり）
- ◎募集人数／30名（先着順）
- ◎予約方法／電話予約を受け付けます。
- ◎申し込み先／吉富あいあいセンター ☎23-9900

## 肺炎球菌予防接種はお済ですか？

吉富町では、平成21年10月から、70歳以上の方（昭和15年4月1日以前生まれの方）を対象に、肺炎球菌予防接種の全額助成を行っています。

肺炎球菌の予防接種は、肺炎予防に効果のある予防接種です。

対象者の方で接種を希望する方は、町内の病医院で接種できますので、病医院に予約の上予防接種を受けてください。

【問い合わせ先】 吉富あいあいセンター ☎23-9900

### 慶 弔

【お誕生おめでとう】

田中 隆児

陸翔ちゃん（今吉下）

穂積

英一 颯大ちゃん（直江）

川尻

勝広 愛実ちゃん（直江）

堤

久英 鈴華ちゃん（界木）

岡田

和也 雪依ちゃん（幸子団地）

松井

和博 七聖ちゃん（直江）

【ご冥福をお祈りします】

向野 秀子様 64歳（別府）

和才智恵子様 77歳（幸子上）

川嶋 清香様 82歳（小犬丸下）

中石 勇様 81歳（幸子上）

園田タエ子様 69歳（喜連島上）

小坂ヤエ子様 83歳（和井田）

藤野 久雄様 78歳（直江）

末成テル子様 82歳（高浜）

乙女タエ子様 75歳（喜連島下）

### 香典返しお礼

【吉富町社会福祉協議会へ】

和才 政広様（幸子上）

中石 幸子様（和井田）

末成 正寿様（高浜）

### 一般寄付お礼

【吉富町寿会連合会へ】

中石 幸子様（和井田）

### 物品寄贈お礼

【吉富町社会福祉協議会へ】

猪ノ元清文様（喜連島上）

〔寄贈品〕 電動ベッド 1台

和才 政広様（幸子上）

〔寄贈品〕 車椅子 1台

（2月5日受付分まで）



# Happy Birthday

## 1歳のお誕生日おめでとう!



住本 悠悟ちゃん (男)  
(H21年3月6日生 直江)



萩尾 玲華ちゃん (女)  
(H21年3月17日生 直江)



南 太陽ちゃん (男)  
(H21年3月22日生 幸子団地)



山本 大珠ちゃん (男)  
(H21年3月22日生 小犬丸下)

### 予防接種のお知らせ

#### ■麻しん風しん予防接種日程表

	唐原内科クリニック ☎22-0782	東病院 ☎22-2219	よとみ整形外科 リウマチ科クリニック ☎25-2225	中山内科医院 ☎23-5623	さやの小児科 ☎24-4152
3月	8(月)・9(火) 10(水)・12(金)	9(火)・10(水) 12(金)	8(月)・9(火) 10(水)・12(金)	8(月)・9(火) 10(水)・12(金)	8(月)・9(火)・10(水) 11(木)・12(金)・13(土)
実施時間	9:30~12:00 17:00~18:00	14:00~17:00	14:00~18:00	15:00~17:30	10:00~11:00 14:00~17:00 (火曜日は午前のみ)

※母子手帳(3期4期を除く)・予防表を病院に持参してください。(予防表は各病院の窓口にも準備しています)

#### ■三種混合予防接種日程表

	唐原内科クリニック ☎22-0782	東病院 ☎22-2219	よとみ整形外科 リウマチ科クリニック ☎25-2225	中山内科医院 ☎23-5623	さやの小児科 ☎24-4152
3月	15(月)・16(火) 17(水)・19(金)	16(火)・17(水) 19(金)	15(月)・16(火) 17(水)・19(金)	15(月)・16(火) 17(水)・19(金)	15(月)・16(火)・17(水) 18(木)・19(金)・20(土)
実施時間	9:30~12:00 17:00~18:00	14:00~17:00	14:00~18:00	15:00~17:30	10:00~11:00 14:00~17:00 (火曜日は午前のみ)

※予防表を病院に持参してください。(予防表は各病院の窓口にも準備しています)

【問い合わせ先】 吉富あいあいセンター ☎23-9900

今月の健康標語  
続けよう 1日三食 腹八分目

吉富小学校 若山 優樹

3月

### 今月の健康案内

1日(月) 健康相談 10:00~12:00 あいあいセンター

4日(木) 赤ちゃん広場 10:00~12:00 あいあいセンター

15日(月) 健康相談 10:00~12:00 あいあいセンター

17日(水) こころのリハビリ教室「ひだまり」 10:00~12:00 あいあいセンター

18日(木) 赤ちゃん広場 10:00~12:00 あいあいセンター

19日(金) 栄養相談 10:00~12:00 あいあいセンター

25日(木) 障害者相談会 13:30~15:30 あいあいセンター

29日(月) 健康相談 10:00~12:00 あいあいセンター

30日(火) BCG予防接種(3~5ヶ月児) 14:00~14:15 あいあいセンター

31日(水) 乳児健診(4~5ヶ月児・7~8ヶ月児) 13:30~14:30 あいあいセンター