



吉富町の歴史と文化財

小笠原長円の墓

広津 天仲寺山上
(町指定 史跡)

中津小笠原三代藩主の長胤ながたねは、藩政が悪かったことから、元禄11(1698)年7月、幕府から中津8万石を没収され、小倉の配所に左遷されました。その翌日、幕府は特使をもつて、弟の長円を下毛・宇佐・上毛3郡のうち4万石に封じて中津城主としました。長円は身体が弱く、病気がちであったため、下毛郡東浜村に離亭をつくり、病氣療養をしていましたが、正徳3(1713)年に病状が重くなり、長曾ながそうを跡継ぎにと遺言し、10月に38歳で亡くなりました。長円の墓は五輪塔墓標で、地輪正面に「真浄院殿義英宗高大居士」、右側に「正徳三癸巳」、左側に「十月十二日」と刻まれています。

町の動き

平成23年2月1日現在

町の人口	7,075人	前月比(-1)
男	3,351人	前月比(-2)
女	3,724人	前月比(+1)
世帯数	2,862世帯	前月比(±0)

主な内容

- 平成23年 統一地方選挙.....2
- 春の全国火災予防運動.....4
- 吉富町税納期のお知らせ.....5
- 国民健康保険加入の方.....9
- 生涯学習講座のお知らせ.....17



平成23年 統一地方選挙

投票日時

◎ 県知事・県議会議員選挙 4月10日(日) 午前7時から午後8時まで

◎ 町長・町議会議員選挙 4月24日(日) 午前7時から午後8時まで

告示日・選挙時登録基準日

	《告示日》	《選挙時登録基準日》
● 県知事選挙	3月24日(木)	3月23日(水)
● 県議員選挙	4月 1日(金)	3月31日(木)
● 町長・町議員選挙	4月19日(火)	4月18日(月)

吉富町での選挙権について

(1) 年齢要件

- 県知事・県議員選挙 / 平成3年4月11日までに生まれた人
- 町長・町議員選挙 / 平成3年4月25日までに生まれた人

(2) 転入者の住所要件(選挙人名簿選挙時登録)

- 下記の日までに転入の届出をして、投票日当日まで引き続き住所を有する人
- 県知事・県議員選挙 / 平成22年12月31日
 - 町長・町議員選挙 / 平成23年 1月18日

(3) 次の人には選挙権はありません。

〈県知事・県議員選挙〉

- 選挙人名簿に登録されている人でも、県外に転出した人
- 福岡県内に転出した場合でも2回以上異動した人(なお、1回だけ福岡県内の他の市町村に住所を移し、新住所地の選挙人名簿に登録されていない人は、本町で投票することができます。この場合、新住所地の市町村長の『引き続き県内に住所を有する証明書』が必要になります。)

〈町長・町議員選挙〉

- 町外に転出した人
- 公民権停止の人

投票する場所

- 吉富町第一投票区 / 吉富保育園
 - 吉富町第二投票区 / 吉富あいあいセンター
- 投票所入場券に記載されている投票所を確認してください。

投票所入場券をお忘れなく

投票所入場券は県知事・県議員選挙及び町長・町議員選挙ごとに1人1枚郵送します。届かなかったり、紛失したりした時は選挙管理委員会にご連絡ください。

期日前投票・不在者投票について

投票日当日に仕事等の予定がある人、投票区外へ旅行又は滞在予定のある人、病気やケガなどで歩行が困難な人などは、投票日前に期日前投票又は不在者投票ができます。

(1) 期日前投票

- 各選挙での期間
県知事選挙 3月25日(金)~4月 9日(土)
県議員選挙 4月 2日(土)~4月 9日(土)
町長・町議員選挙 4月20日(水)~4月23日(土)
- 時 間
各選挙とも 午前8時30分から午後8時まで(土・日曜、祝祭日を含む)
- 投票所
各選挙とも 吉富フォーユー会館3F研修室

(2) 不在者投票

滞在先の市区町村選挙管理委員会又は入院中の指定病院等で不在者投票ができます(投票できる期間は、期日前投票と同様です)。なお、投票時間や手続などについては選挙管理委員会へお尋ねください。

本人確認にご協力ください

本人確認のため、投票所では氏名、選挙人名簿番号等によって確認を行っています。ご協力をお願いします。

吉富町長選挙及び町議会議員選挙の立候補届等に関する日程について

- 立候補予定者説明会
4月4日(月) 午前10時00分~
吉富フォーユー会館2F研修室
- 立候補届出予備審査
4月13日(水) 午前10時00分~
吉富フォーユー会館2F研修室
- 立候補届出日
4月19日(火) 午前8時30分~午後5時00分まで
吉富フォーユー会館2F研修室

福岡県議会議員一般選挙(築上郡・豊前市選挙区)の立候補予定者説明会の日程について

3月15日(火) 午後1時30分から
福岡市博多区東公園7番7号 福岡県庁講堂(3階)

お問い合わせは、吉富町選挙管理委員会まで(☎24-1122)

豊前築上交通安全フェスタ開催

交通安全ポスター・標語コンクール応募作品募集!

来る5月7日(土)、吉富町で春の交通安全運動の一環として「豊前築上交通安全フェスタ」が開催されます。

これにあわせ、吉富町民の皆様を対象に、交通安全にちなんだ「ポスター」と「標語」の作品を募集します。

皆様からのポスターと標語を通じ、多くの方々に交通安全に対する意識を高めていただき、交通事故防止につなげていきたいと思っておりますので、たくさんのご応募をお待ちしております。



募集対象

町内に在住の方

募集作品

交通安全をテーマとした「ポスター」と「標語」

募集要領

(応募点数に制限は設けませんが、入選作品は一人の方につきそれぞれ一点のみとします。)

①ポスター 素材／四ツ切の画用紙。画材は自由。

応募方法／作品の裏面に住所・氏名・電話番号を記入。

その他／シートベルトの着用、交通標識・信号機の色配列等は正しく書き入れてください。

②標語 応募方法／専用の応募用紙、はがきでの郵送、電子メールのいずれか

※郵送で応募する場合は官製はがきの裏面に、電子メールの場合は本文に、標語・住所・氏名・電話番号を記入してください。

(応募用メールアドレスinfo@town.yoshitomi.lg.jp)

☆ポスターと標語には、特定の企業名や商品名を入れないでください。

応募締切り 及び 送付先

(1) 応募締切り／平成23年3月31日(木曜日)(当日消印有効)

(2) 送付先／〒871-8585 吉富町大字広津226番地1
吉富町役場総務課(郵送または持参)

優秀作品の選考

(1) まず入選作品を選考し、入選作品の中から、最優秀賞(1点)及び特別賞(3点)を選考します。

(2) 最優秀賞及び特別賞の受賞者には賞状と副賞、記念品を、入選作品には賞状と記念品を贈呈します。

その他

(1) 最優秀賞及び特別賞を受賞された方は「豊前築上交通安全フェスタ」の当日表彰を行います。また、入選作品はフェスタ当日会場に展示します。

(2) 応募作品の著作権は吉富町に帰属するものとし、作品の返還はいたしませんのでご了承ください。

お問い合わせ

吉富町役場総務課 電話24-1122

※交通安全フェスタの詳細につきましては、4月号の「広報よしとみ」に掲載します。

労働トラブル電話相談

毎週火曜日19時から20時まで、下記の番号で、未払賃金、解雇その他労働トラブルについて、福岡県内の司法書士が無料で電話相談に応じます。秘密は固く守られますので、まずは電話してみてください。(祝日・年末年始を除く)

■相談電話番号／☎092-477-8160

■相談料／無料



春の全国火災予防運動

あとでいい

そんな気持ちで

火事まねく



今年も3月1日から3月7日

までの1週間、恒例の「春の全国火災予防運動」が行われます。

吉富町でも次のとおり春季火災予防運動を実施しますので、ご協力をお願いいたします。

吉富町の実施事項

○防火意識の向上

防火意識の向上を図り、火災の発生を防止するため期間中（3月1日～3月7日）は午後7時にサイレンを鳴らします。

○火災予防宣伝運動

運動期間中、町消防団において消防自動車による火災予防巡回宣伝を数回実施し、この運動の趣旨の徹底を図ります。

○夜間特別警戒の実施

運動期間中、町消防団において夜間特別警戒を実施して不測の事態に備えるとともに町民の安全を図ります。

○消防団員訓練の実施

運動期間中、火災多発時季を迎えるため消防団員の訓練（中継放水訓練等）を行います。

○防災行政無線での放送、チラシの回覧などによる広報

運動期間中の町消防団活動及び防火意識の向上について、防災行政無線での放送、チラシの回覧などでお知らせし、町民にこの運動の趣旨の徹底を図ります。

吉富町・吉富町消防団

情報公開・個人情報保護総合案内所（利用のご案内）

情報公開・個人情報保護総合案内所では、国の行政機関や独立行政法人などの情報公開制度や個人情報保護制度について、案内や情報提供を行っています。

◎こんな疑問にもお答えします。

★開示請求はどうすればいいの？

★開示請求の窓口はどこなの？

●所在地／福岡市博多区博多駅東2丁目11番1号

福岡合同庁舎（本館）8階 総務省 九州管区行政評価局内

●開設時間／9時～17時（土・日曜日、祝日、年末年始を除く）

●電話／092(431)7083

●FAX／092(431)7084



●税務課からのお知らせ

3月は国民健康保険税の納期です

3月は、国民健康保険税第9期分の納期です。

町税は納期限内に納めましょう。納期限を過ぎると、延滞金も生じてきますので、ご注意ください。

なお、町税は口座振替で納めることができます。納めに行く手間が省け、納め忘れの心配もなく、大変便利です。

ぜひご利用ください。

固定資産税・土地価格等 縦覧帳簿、家屋価格等 縦覧帳簿の縦覧です

固定資産税・土地価格等縦覧帳簿、家屋価格等縦覧帳簿の縦覧期間は、平成23年4月1日（金）から平成23年5月31日（火）までとなります。詳細につきましては、広報4月号でお知らせいたします。

吉富町税納期のお知らせ

～町税は納期限までに納めましょう～

町税は、安心して住みよい町づくりを進めるための貴重な財源です。
町税には、税目ごとに決められた納期限があり、4月から課税される町税と納付期限は次のとおりです。

平成23年度 吉富町税納期限一覧

納期年月	税目	納期限
平成23年 4月	軽自動車税	平成23年 5月 2日
5月	固定資産税(1期)	平成23年 5月31日
6月	町県民税(1期)	平成23年 6月30日
7月	固定資産税(2期) 国民健康保険税(1期)	平成23年 8月 1日
8月	町県民税(2期) 国民健康保険税(2期)	平成23年 8月31日
9月	国民健康保険税(3期)	平成23年 9月30日
10月	町県民税(3期) 国民健康保険税(4期)	平成23年10月31日
11月	国民健康保険税(5期)	平成23年11月30日
12月	固定資産税(3期) 国民健康保険税(6期)	平成23年12月26日
平成24年 1月	町県民税(4期) 国民健康保険税(7期)	平成24年 1月31日
2月	固定資産税(4期) 国民健康保険税(8期)	平成24年 2月29日
3月	国民健康保険税(9期)	平成24年 4月 2日

町税は納期限までに納めましょう。納め忘れると、税金のほかに督促手数料や延滞金が加算されます。

町税の納付は口座振替をご利用ください!!

便利で安心な納税方法として、金融機関や郵便局の預貯金口座から自動的に振替納税する口座振替制度があります。申込み手続きは、金融機関や郵便局、役場税務課で簡単に行えますので、是非ご利用ください。

口座振替取扱金融機関
(各金融機関の全店舗)

JA福岡豊築農協、大分みらい信用金庫、福岡銀行
大分銀行、西日本シティ銀行、九州労働金庫
郵便局(ゆうちょ銀行)

◆納め忘れはありませんか!◆

納期限を過ぎた納付書はありませんか。町では、公平性を保つため、滞納の状態が長く続くと財産調査を行い、給与や預貯金、不動産、その他財産の差押といった滞納処分での解決を図ることになります。

特別な理由もなく長期間滞納を続ける住民が、行政サービスを受けるといった不公平を解消し、公正・公平な行政を進めるため、平成23年2月までに処分件数36件、取立金額3,541,430円が強制執行による処分を受けています。

事情により納期限までに納付できない場合は、お早めに窓口へ相談してください。

1 4月から、ごみの収集等の一部変更を行います

(3月までは「平成22年度資源とごみの分別ガイドブック」のとおりです)
変更となる内容は次のとおりです。皆様のご理解とご協力をお願いします。

○ホーロー浴槽

【変更前(3月まで)】

ステーションでの収集は不可、清掃センターへの持ち込みも不可



【変更後(4月から)】

ステーションでの収集は不可、清掃センターへの各自持ち込みは可

○トイレトペーパーのしんやラップのしん

【変更前(3月まで)】

「古紙」の雑誌類としてステーションで収集



【変更後(4月から)】

「可燃ごみ」としてステーションで収集

2 ～あなたと歩む、司法書士～ 無料法律相談会

相続や会社設立などの登記相談、借金などの多重債務問題、悪質商法などの消費者問題、成年後見など、身近な法律トラブルについて司法書士が無料で法律相談に応じます。

秘密は固く守られます。どうぞお気軽にお越し下さい。

●日 時／3月19日(土) 10時～15時

●場 所／吉富フォーユース会館 3階研修室

●申込み・お問い合わせ

福岡県司法書士会筑豊支部

事前予約者優先(但し、定員の20組になり次第締め切らせて頂きます。)

予約電話番号 ☎0947-44-2530(受付時間 平日10時～16時)

●主 催／福岡県司法書士会筑豊支部

3 平成23年度国民年金保険料月額のお知らせ

平成23年度の保険料は月額15,020円

国民年金からは、老齢基礎年金のほかに、障害基礎年金や遺族基礎年金が支給されます。また、納めた保険料は全額が社会保険料控除の対象となります。

国民年金の保険料は毎年度改定されますが、平成23年度は前年度より80円引き下げられた月額15,020円となります。毎月の保険料は、日本年金機構から毎年4月上旬に送られてくる1年分の「納付書」によって翌月の末日までに納めます。なお、保険料は2年を過ぎると納められなくなりますのでご注意ください。

納付の窓口は、金融機関(ゆうちょ銀行を含む)またはコンビニエンスストアとなっています。また、ほとんどの金融機関で口座振替もできます(年金事務所、住民課でも口座振替のお申し込みができます)。

3月の年金出張相談日

期 日	時 間	開設場所
3月10日(木)	10時～12時	豊前地域職業訓練センター
24日(木)	13時～15時30分	

予約制となっています。

予約受付は

小倉南年金事務所お客様相談室

☎093-471-8873 まで

お申し込み願います。

さわやかなくらしをあなたに 下水道だより

今回は、公共下水道が使用できるようになった場合についてQ & A形式で説明をします。

Q. 公共下水道が使えるようになってきている地域はどこ？

A. 現時点では、
大字小祝の大部分
大字小夫丸の大部分
大字広津の一部
大字直江の一部

ですが、この三月末までに工事が完了し、民地内に「公共ます」が設置された家屋では六月上旬には、使えるようになる予定です。

Q. 下水道受益者負担金とは、いったい何なの？

A. 公共下水道を建設するには莫大な費用がかかります。その財源には、国費や地方債や町費が充てられますが、地方債はあくまでも借金であるた

め町は永年にわたり返還をしなければなりません。

また、町費には皆さんからいただいた税金が充てられるのですが、すべての町民の方が公共下水道をできるようにするわけではございません。そこで税の公平性を保つた

め下水道の便益や利用価値を享受することができ公共下水道整備区域内の方々はこの受益の限度内において建設費用の一部（※「公共ます」の設置費用ではありません）を負担していただき、公共下水道を早期に計画的に整備するためのものなのです。

Q. 公共下水道を使用するにはどうすればいいの？

A. 設置されている「公共ます」に各家庭の排水を接続する工事やトイレを水洗式に改造する工事を町指定工事店に登録された業者に依頼してください。これを排水設備の設置と言います。その工事代金は全額個人負担となりますが、町では水洗化の促進を目的に助成制度を設けております。その金額は、公共下水道が使用できるようになった時点から実際の接続までの期間によって異なっています。

また別に水洗便所等改造資金の融資あつせん制度もありますので詳しくは上下水道課までお問い合わせください。

Q. 公共下水道受益者負担金と排水設備の設置費用の関係はどうなっているの？

A. これらは全く別のものです。下水道受益者負担金を納付したからその分、排水設備の設置費用から差し引かれるというものではありません。また排水設備の設置は下水道が使えるようになってから三年以内におこなっていたら

ければよいわけですが、下水道受益者負担金は納入通知書が届いてから排水設備の設置をおこなう、すぐにはおこなわないに関係なく、納付していただくこととなります。

下水道は快適な生活を享受し、さらには自然環境を守る

水道が漏水していませんか？

1月の寒波で、屋外の水道管やボイラーなどが凍結により損傷したという事例が相次ぎました。お宅の水道管は大丈夫でしょうか。漏水は自分で発見することができますので、下記の手順にて漏水の有無を再確認してみてください。漏水であれば、町の指定水道工事店に依頼して、早急に修理されますようお願いいたします。

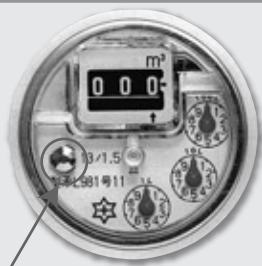

【パイロットゲージ】
通常、水を使っていない時は回転しません。どこの蛇口も開けていないのに、このゲージが回転している時は漏水しています。

漏水確認手順

- ①漏水の有無を確かめるときは、まず、全ての蛇口が閉まっているか確認します。
- ②次に、メーターボックスの中の水道メーターを確認してください。
- ③メーターを見ていただくと、写真のようにパイロットゲージというものが付いています。
- ④水を使っていないのに、このパイロットゲージが回っている場合は、宅地内又は建物内で漏水している可能性があります。
(蛇口が開いていないか、トイレのタンクに補水中でないか再度確認してください。)
- ⑤漏水を発見したら、すみやかに指定工事店に修理を依頼してください。
※メーターから先の屋内側(2次側)の水道管は個人管理となります。
※屋内側(2次側)の補修費用は所有者の負担となりますので、漏水には注意してください。

吉富町役場上下水道課 ☎24-4074

うえで欠くことのできない施設ですので、皆様のご理解とご協力をお願いいたします。

【問い合わせ先】

役場上下水道課

☎24・4074

天仲寺公園花見提灯設置のお知らせ

毎年3月下旬から4月上旬にかけて、天仲寺公園の多目的広場に提灯を設置し多くの方に花見を楽しんで頂いていましたが、今年から、規模を拡大し憩い広場へ(下記図面)設置場所を変更します。是非皆様お誘いのうえ、天仲寺公園の優美な桜、また憩い広場から広がる眺望をお楽しみ下さい。



●実施内容

設置期間	点灯時間
3月下旬 ～4月上旬 (桜の咲く期間)	点灯/日没から 消灯/PM10:00



●利用者への注意事項

駐車場は、例年どおり上水道配水タンク横駐車場をご利用下さい。トイレは駐車場前の1箇所となりますので併せてお願いします。

また、公園内にゴミ箱は設置していません。ゴミは各自で持ち帰り、後の人が気持ちよく利用できるようにして下さい。

入札 結果

《産業建設課》

直江屋敷地区水路改修工事

百六十八万円
(有)田口組

吉富駅前駐車場整備事業

(まちづくり交付金事業)
二千四百六十七万五千円
(有)麻野鉄工建設興業

高浜地区道路改良工事

千九百七十九万二千五百円
梅高建設(株)吉富支店

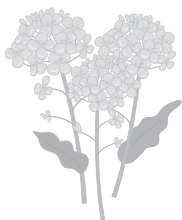

ミニの日記念イベント

～ミニの^こ小だわり～ の開催について

吉富町商工会は平成20年度から地域振興の一環として吉富町ブランドの形成に取り組んでいます。平成20年度は、商工会のキャラクターとして、また商品券やストラップなどでお馴染みの「かみんくん」が誕生しました。平成21年度は吉富町の面積が九州一小さいことに着目し、「小さな町でもピリリと辛いまちづくり」へ取り組むこととし、3月2日(ミニ)を含む3月2日～14日の間、イベントを行いました。今年度も協賛店のほか、文化協会、吉富キッズクラブ、作家の協力を得て「ミニの日記念 ～ミニの小だわり～」のイベントを行います。

イベントの詳細につきましては、先の新聞折込チラシや自治会回覧、吉富町ホームページでお知らせしていますので、多くの方のご参加をお待ちしています。

イベント概要

- ①実施時期／2月13日(日)～3月21日(月)
※内容によって実施期間が異なりますのでご注意ください。
- ②実施場所／協賛店、個人宅、
吉富町ふるさとセンター(吉富駅)、
JA築東ふれあい市など19箇所
- ③イベント内容／ミニに関するイベントや展示、販売

お問い合わせは、吉富町商工会(☎22-0228)までお願いします。

国民健康保険加入の方へ

平成23年度の国民健康保険証更新のお知らせ 保険証が4月から替わります。

現在使用している藤色の保険証の有効期限は、3月31日までです。

下記の日程で、保険証の更新を実施しますので、現在使用している藤色の保険証と印鑑を持って切り替えをしてください。

なお、当日どうしてもご都合の悪い方は、後日、役場健康福祉課で更新してください。

※国民健康保険税の滞納世帯は、この日程とは別に役場にて納税相談を行って更新します。

※70歳以上で現在一部負担金が1割の方は、平成23年4月1日～平成23年7月31日の間も引き続き1割となります。このため、高齢受給者証の一部負担金の割合欄に「2割(平成23年3月31日までは1割)」と表示されている方については、新しい高齢受給者証を3月末までに送付します。

平成23年度国民健康保険証更新日程表

3月	午前9:00～10:00		午前10:30～11:30		午後1:30～2:30		午後3:00～4:00	
	地区名	会場名	地区名	会場名	地区名	会場名	地区名	会場名
23日(水)	幸子上	友愛会館	別府 檜生	別府 公民館	土屋	土屋 公民館	直江 鈴熊	直江 公民館
	幸子古 幸子団地	幸子古 公民館	今吉上 今吉下	今吉 公民館	界木	界木 公民館	和井田	和井田 公民館
25日(金)	広津上	広津上 公民館	喜連島上 喜連島下	漁村 センター	小犬丸上	小犬丸上 公民館		
	広津下 昭 和	あいあい センター	高 浜	高 浜 公民館	小犬丸下	小犬丸下 公民館		

後期高齢者医療保険加入の方へ

後期高齢者医療保険の保険証は、有効期限が平成23年7月31日までとなっているため、今回の更新の対象ではありません。

新しい保険証は、今年の7月末までに住所地へ送付します。施設へ入所している等、送付先の変更を希望される方で、送付先変更の届出をされていない場合は、お早めに健康福祉課の窓口へ届け出てください。

健康福祉課(国民健康保険・後期高齢者医療保険係) ☎24-1123



子育て支援センター便り

鬼は外！春よ来い！

新しい恵みをもたらす春、心の春を呼びさませよう。節分は冬から春への変わり目です。

節分の行事として「豆まき」をしました。豆の代わりに紙玉を使い、鬼の人形めがけて「おにはーそと!、ふくはーうち!」のかけ声で鬼退治をしました。鬼の面をつけた職員が登場すると、子ども達は泣き叫び、保護者に抱きつきながらも鬼めがけて豆をぶっつけました。健やかな成長を願いながらの節分の行事でした。



【吉富町子育て支援センター】

築上郡吉富町大字広津641番地1

TEL・FAX 23-2178

E-mail:yoshi-kosodate@bz03.Plala.Or.jp



3月の活動予定



2日(水)	ひなまつり 10:30~11:30
9日(水)	英会話ふれあい事業 10:30~11:30
11日(金)	絵本読み聞かせ 10:30~11:30
16日(水)	リズム遊び 10:30~11:30
23日(水)	英会話ふれあい事業 10:30~11:30
30日(水)	お別れ会 10:30~12:00

「戦没者等の遺族に対する特別弔慰金(第九回特別弔慰金)」の申請受付期限は、平成24年4月2日までです。

戦没者等の遺族に対する特別弔慰金は、戦後20周年に当たる昭和40年以降、10年ごとの節目の年に支給していますが、昭和54年からは、特例的な措置として、それぞれの節目の年の4年後にも、新たに対象となるご遺族に対して支給しています。最も新しい特例措置として、平成21年4月1日から第九回特別弔慰金を支給しています。

第九回特別弔慰金は、平成17年4月1日から平成21年3月31日の間において、恩給法による公務扶助料や戦傷病者戦没者遺族等援護法による遺族年金等を受けていた方(戦没者等の妻や父母等)が亡くなるなどしたことにより、平成21年4月1日において前記年金給付の受給権を有するご遺族がいない場合、次の順番による先順位のご遺族お一人に支給されます。

対象は 戦没者等の死亡当時のご遺族 です。

- (1)平成21年4月1日までに戦傷病者戦没者遺族等援護法による弔慰金の受給権を取得した方
 - (2)戦没者等の子
 - (3)戦没者等の ①父母 ②孫 ③祖父母 ④兄弟姉妹 など
- (支給内容) 額面24万円、6年償還の記名国債で支給されます。
- (手続き申請機関) 申請は、吉富町役場健康福祉課において受付します。☎24-1123
- (請求期間) 平成21年4月1日から平成24年4月2日までの3年間です。

請求期間を過ぎますと、時効により権利が消滅し特別弔慰金を受けることができなくなりますので、期限までに手続きをとっていただくよう十分ご注意ください。

老人利用券の交付について

平成23年度分の老人利用券(はり・きゅう・マッサージ
施術利用券・入浴券)を、次の通り交付します。

《日 程》

※混雑を防ぐため、できるだけ該当する地区の交付日に来てください。

4月

日	午前10～12時	午後1時～3時
1 (金)	幸子上・幸子古 幸子団地・別府・楡生 鈴熊・今吉上・今吉下 土屋	直江・界木・和井田
4 (月)	喜連島上・喜連島下 高浜・小犬丸上	小犬丸下・昭和 広津上・広津下

《場 所》 吉富あいあいセンター

《必要なもの》

- ①印鑑
- ②健康保険証または運転免許証など
(本人確認のできるもの)

《対象者》

すべての券について、**70歳以上**の方を対象としています。
※70歳の誕生日が来ていない方には交付できません。

当日都合の悪い方の分については、4月5日(火)以降に
役場健康福祉課で交付します。

*** 券の使い方について ***

券の種類	はり・きゅう・マッサージ 施術利用券	入 浴 券
対象者	満70歳以上	満70歳以上
交付枚数	ひと月に3枚	ひと月に10枚
補助額	1枚につき/500円	1枚につき/80円
券が使える ところ	◎乙女治療院 ◎馬渡鍼灸治療院 ◎京築鍼灸マッサージ師会に加盟 している、行橋市・豊前市・京都郡・ 築上郡内の業者	◎吉陽湯

◎お問い合わせは健康福祉課へ ☎24-1123

重度心身障害者等 タクシー利用券の 交付について



平成23年度分について、次の通り交付いたします。

■日 時/4月1日(金)から

■場 所/役場健康福祉課

■持ってくるもの/

対象となることを証明するもの(身体障害者手帳、療育手帳、特定疾患受給者証等)、印鑑

※再交付はいかなる理由があってもできません。
ご注意ください。

対象となる方

- 身体障害者手帳の交付を受けた方のうち、
①視覚障害の1級又は2級、②上肢障害の1級、③下肢又は体幹障害の1級又は2級、
④内部機能障害の1級のいずれかに該当する方
- 療育手帳Aをお持ちのかた
- 特定疾患受給者証を交付されている方
- 吉富町在宅ねたきり老人等介護手当の給付対象となる要介護老人等

助成内容

初乗り料金(1回乗車で1枚の利用、一人当たり年間最高24枚交付)

平成23年福岡県保育士試験のご案内

1)試験日/筆記試験:平成23年8月6日(土)・7日(日)

実技試験:平成23年10月9日(日)

2)保育士試験の手引き(受験申請書)の請求

平成23年4月1日(金)より開始

3)受験申請書の受付期間

平成23年4月1日(金)～5月11日(水)※当日消印有効

4)保育士試験の手引き(受験申請書)の請求先、受験申請書の提出先

〒171-8536 東京都豊島区高田3-19-10

社団法人 全国保育士養成協議会 保育士試験事務センター
あて

5)問い合わせ先

社団法人 全国保育士養成協議会 保育士試験事務センター
フリーダイヤル 0120-4194-82

ホームページ <http://www.hoyokyo.or.jp>

献血のお知らせ

みなさんの協力によって多くの命が救えます。

■日 時/平成23年3月16日(水)

10:00～12:00 13:00～15:30

(12:00～13:00までは昼休みのため受付できません。)

■場 所/吉富フォーユー会館 1F

■持参するもの/ご本人と確認できる書類

(運転免許証・保険証・パスポートなど)

※感染症(エイズなど)の検査目的の献血を未然に防止するための確認です。確認ができないと献血をお断りすることがあります。

■問い合わせ先/吉富町役場 健康福祉課 ☎24-1123



み やま かい

「御山会」と「にこにこ会」の地域活動を紹介します

「御山会」(広津上区)が天仲寺公園の整備作業として史跡の案内板の立て札を製作・設置しました(写真の左上・右上)。また「にこにこ会」(別府区活性化愛好会)では区内にある約30箇所のカーブミラーの清掃活動を行ないました(写真の左下・右下)。町では『吉富町明るいまちづくり活動補助金交付事業』で、地域で行なわれる元気で明るいまちづくり活動を支援しています。

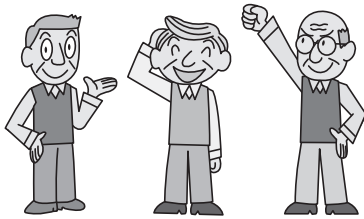

地域の樹木シリーズ

応募のあった「みなさんに紹介したい樹木」を紹介します。

No.10 河津桜

直江の是本園子さんのお宅に河津桜の木があります。色は濃いピンク色で、ソメイヨシノよりも1ヶ月ほど早く開花し、毎年みんなの目を楽しませてくれます。

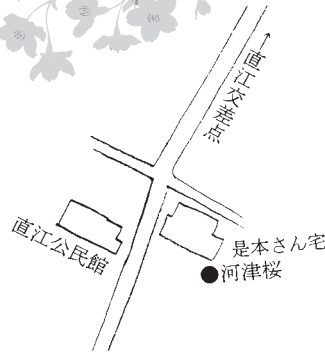

●樹木情報募集中

美しい樹木、めずらしい樹木、毎年季節を感じる樹木、気になる樹木など町内の樹木の情報を募集しています。

【お問い合わせ先】吉富町役場 企画財政課 ☎0979-24-4071

企業及び働く皆様へ

福岡労働局及び各労働基準監督署では、仕事と生活の調和を推進するために、本年3月を「労使協定適正化推進期間」と位置づけています。

長時間労働の抑制と年次有給休暇の取得促進を実践しましょう。

詳しくは、福岡県労働局ホームページ

(<http://www.fukuoka-plb.go.jp/5kanto/wlb/wlb02.html>)をご覧ください。お問い合わせは、福岡労働局労働基準部監査課(☎092-411-4862)まで。

今、吉富小学校では

“食に感謝” 給食感謝集会

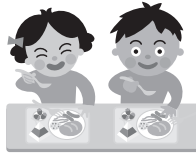

吉富小学校では、学級活動の時間を中心に、学校全体で食育に取り組んでいます。お箸の持ち方などの食事の際のマナー、手洗いや身支度などの衛生面、好き嫌いと栄養のバランスとの関係等々、学年の実態に応じた内容を取り上げ、よりよい食生活を実行するように学習してきました。

その際に力を入れてきたのは、自分たちの体を支えてくれる食に関わる全てのものに感謝する心です。感謝の心を大切に食育を通して、規範意識や道徳性の向上が図れると考えたからです。その総仕上げとして、給食記念日に合わせて給食感謝集会を行いました。集会の中では、各学年と児童会給食委員会が次のような発表をしました。

- ◎1年生……嫌いなものもおいしく食べられるように調理して下さる調理員さんへの感謝の寸劇
- ◎2年生……自分たちで野菜や果物を育て、嫌いなはずの野菜もおいしく食べた一年間の経験
- ◎3年生……サツマイモを育て食べた経験から興味を広げて調べた、いろいろなイモやその料理
- ◎4年生……給食の歴史やよさについて調べ、「食べられることに感謝しましょう。」と呼びかけ
- ◎5年生……給食の時間の自分たちの課題について考え、準備時間短縮のために取り組んだこと
- ◎6年生……給食メニューの人気ランキングを発表し、おいしさや栄養バランスに配慮した給食に感謝の気持ちを込めて「いただきます。」「ごちそうさま。」を言おうと呼びかけ
- ◎給食委員会……好き嫌いアンケート結果を発表し、嫌いなものも残さず食べようと呼びかけ

永年ありがとうございました

永年吉富小学校の児童たちに親しまれてきた五輪のブランコですが、このたび老朽化で危険な状況になったため、撤去することとなりました。

ご寄贈いただいた昭和自治会中家商店さん(故 中家春雄氏)、ありがとうございました。



第6回吉富町近郊“地域対抗”ソフトバレーボール交流大会を開催!



2月6日(日)に、吉富町体育館にて「第6回吉富町近郊“地域対抗”ソフトバレーボール交流大会(吉富町体育協会ソフトバレーボール部主催)」が開催されました。この大会は地域ごとにチームを編成し、男子・女子・男女混合の3チームを「1チーム」として対戦する「団体戦方式」で行われ、チーム内の協力と地域間交流を目的としています。

大会には、上毛町・豊前市・中津市・吉富町の4地域から計8チーム71名が出場し、各地域の意地と誇りを懸けた大熱戦を繰り広げるとともに、親睦を深めました。

【試合結果】

- 優勝：中津Cチーム
- 準優勝：中津Bチーム
- 第3位：豊前Aチーム

第53回九州地区体育指導委員研究大会 宇佐輝人氏が功労者表彰を受賞

1月29日(土)、30日(日)に、沖縄県立武道館(沖縄県那覇市)にて開催された「第53回九州地区体育指導委員研究大会」において、吉富町体育指導委員の宇佐輝人氏(吉富町小犬丸)が功労者表彰を受賞しました。

宇佐氏は、23年にわたり、体育指導委員として吉富町の体育・スポーツの振興に尽力され、また、吉富町体育指導委員の会長としても優れた指導力を発揮し、会の発展に努められています。



受賞した「宇佐 輝人 氏」

フォーユー会館催し物ご案内

日付	催し物	時間	入場料
3/20 日	恵子歌謡学院 恵子会カラオケ発表会 《問い合わせ先》 富永 恵子 ☎82-4254	○開場/ 9:00 ○開演/ 9:05	1,000円
3/27 日	ピアノ発表会 《問い合わせ先》 佐藤 珠美 ☎090-2968-9283	○開場/ 13:00 ○開演/ 13:30	無 料
4/3 日	豊前趣味の会 《問い合わせ先》 山田 清 ☎090-3419-2804	○開場/ 9:00 ○開演/ 9:20	無 料

わがまち ふるさと トピックス

絵本の読み聞かせ『おはなし会』

町内在住の未就学児を対象に絵本の読み聞かせを行います。

楽しい絵本の世界を親子で一緒に体験してください。

参加費は無料です。

■日時／平成23年3月11日(金)
午前10時30分から(30分程度)

■場所／吉富子育て支援センター 多目的ホール

●問い合わせ先
吉富町教育委員会 ☎22-1944

第32回 毎日杯争奪豊築将棋名人戦御案内

主催/日将連 吉富支部 後援/梅高建設株式会社 毎日新聞社

中村桃子 女流一級を審判長に迎えて

- 日 時 平成23年3月27日(日)
9時受付開始 10時試合開始予定
- 会 場 築上郡吉富町「吉富亭」※2階会場
☎22-3341
- 試合方法 各クラス スイス方式の予定
S級……本人申請 A級……3段以上
B級……2段以下 C級……1級以下
シニア……60歳以上 小学生……初心者
※参加人数により試合方式を決定します。
- 会 費 ◎一般・大学生 2,000円(昼食付)
◎小・中・高校生 1,500円(昼食付)
- 申 込 み 準備の都合上、早めの予約をお願いします。
ハガキに住所・氏名・年齢・職業・段級・TEL
を明記の上、S~C及びシニア、小学生の参加
クラスも記入し、お申し込み下さい。
※各支部・同好会でのお申し込みは、ハガキに氏名
を列記の上、代表者がお申し込み下さい。
(3月23日消印まで有効)
〒871-0802 築上郡吉富町小犬丸510-12
瀬戸口 信郎 ☎23-3215
- 指導対局 希望者には抽選にて、中村桃子女流一級の
指導対局を予定しています。
- 小学生の初心者は参加費は無料です。受付にて申し入れ
願います。

消費生活に関するお知らせ

製品事故が起きた場合はご一報を

家庭用電気製品や燃焼器具、レジャー用品、乳幼児用品等の製品の欠陥などにより使用中に事故が発生した場合、被害の拡大や同種の事故の発生を防ぐため、事故情報を集約する必要があります。

万が一このような事故が起きた場合には、下記内容をご確認のうえ、速やかにご連絡ください。

連絡事項

- ①被害の状況
(医師に診察を受けた場合はその結果も)
 - ②事故製品の品名、メーカー名、品番
 - ③事故発生時の詳細な状況
(写真やビデオがあれば一緒に)
- ※事故製品に関する書類(取扱説明書、保証書など)もご用意ください。

●連絡先/吉富町役場 産業建設課
☎0979(24)4073

◎電化製品等は永久に安全に使用できるものではありません。長年にわたる使用で劣化が進んでいる製品があれば、十分注意しましょう。

◎使用中の製品の安全・品質に疑問な点がある場合は、使用を一時的に中止し、製造元などに問い合わせましょう。

BOOK 吉富町図書室からのお知らせ

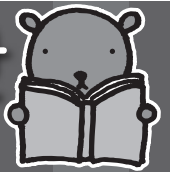

★月間ランキング 1月分

□一般書

- 1位 ほら吹き茂平 / 宇江佐 真理
- 2位 ぎっちゃんちん / 群 ようこ
- 3位 KAGEROU / 齋藤 智裕
- 4位 月と蟹 / 道尾 秀介
- 5位 1日が見えてラクになる!時間整理術 / 池田 暁子
- 6位 a t Home / 本多 孝好
- 7位 バーのご主人こそぞり教える味なおつまみ / 間口 一就
- 8位 隣り合わせの殺意 / 西村 京太郎
- 9位 世迷いごと / マツコ デラックス
- 10位 通りゃんせ / 宇江佐 真理



□児童書

- 1位 アンパンマンとおむすびまん / やなせ たかし
- 2位 かいけつゾロリつかまる / 原 ゆたか
- 3位 ゆきむすめ / 内田 莉紗子
- 4位 ぼく、仮面ライダーになる! / のぶみ
- 5位 おたすけびと / なかがわ ちひろ
- 6位 ふしぎなでまえ / かがくい ひろし
- 7位 かくしたのだあれ / 五味 太郎
- 8位 ねずみくんのチョッキ / なかえ よしを
- 9位 ひとり 15歳の寺子屋 / 吉本 隆明
- 10位 どうぞのいす / 香山 美子

★新着図書のお知らせ!!

□一般書

- 『漂砂のうたう』 / 木内 昇
- 『どんぐり姉妹』 / よしもと ばなな
- 『抱擁、あるいはライスには塩を』 / 江國 香織
- 『砂の王国』 上・下 / 荻原 浩
- 『モルフェウスの領域』 / 海堂 尊
- 『謎解きはディナーのあとで』 / 東川 篤哉
- 『人生の終いじたく』 / 中村 メイコ
- 『子育てのツボー夜回り先生50のアドバイス』 / 水谷 修
- 『毎日をつくるもの』 / 内田 彩仍

他

今月の ピックアップ

『トメさんちの前向きごはん』 / 上大岡 トメ 著
食べることはとても大事。
でも毎日のごはん作りは大変です。
もっとラクになる方法があればいいのに…。
「面倒くさい」「時間がない」「メニューが思い浮かばない」そんな
時でもごはん作りをエイヤツと乗り切るワザがあります。
上大岡トメのコミックエッセイ最新刊。

□児童書

- 『アンパンマンとおりがみまん』 / やなせ たかし
- 『ホネホネ絵本』 / スティーブ・ジェンキンス

他



紙芝居が入荷♪貸し出しできるようになりました!

キッズフェスティバル!

in 吉富

夢★目標★チャレンジ! いきいき吉富キッズ!

3/6日 | 8:30 開場 開演9:00~
吉富フォーユー会館

入場無料

“おにぎり&豚汁”の
食券を配布します! 先着順です
ふるってご来場ください!

★ 陶芸作品展示コーナー

★ キッズクラブ「図工教室」作品展示コーナー

★ 「ミニの日」キャンペーンプラモデルの展示 (吉富町商工会・ブランド形成委員会)

ミニ四駆の
体験コーナーも
あるヨ!

8:30 開場

9:00 開演開会 ●開会のことば
●主催者のあいさつ

9:10 第1部 ●吉富小学校太鼓クラブ
●吉富こどもの森
●キッズクラブ「プラスバンド教室」
●キッズクラブ「神楽教室」

11:00 第2部 ●吉富中学校吹奏楽部
●吉富キッズクラブ皆勤者紹介 ~キッズ表彰~
●キッズクラブ「手話教室」
●ストリートダンス

12:00 ~昼食休憩~ *「食進会」と「クッキングクラブ」の子どもたちが
作った“おにぎり&豚汁”があるヨ!(数量限定)

体験アトラクションで作った

*村のぱん屋SUN も来るよ!

●「かみんくん! トントンかみ相撲大会!!」

13:00 第3部 ●Drem's
●バトンレイディアンシー
●青豊高校ダンス部

13:50 閉会 ●主催者のあいさつ
●開会のことば

14:00 『第8回キッズフェスティバルin吉富』終了

体験アトラクション

第1部終了後 10:05~

●お茶会 (キッズクラブ茶道教室)
1階ホワイエ

●神楽ふれあい体験
記念撮影もOK! (キッズクラブ神楽教室)
会場前広場

●「かみんくん(紙相撲)」づくり
町民ホール



かみんくん

回収コーナー
1階町民ホール

ECO

- ・バルマーク
- ・ペットボトルのキャップ
- ・プルトップ
- ・牛乳パック(開いたもの)
- ・使用済みインクカートリッジ

たくさん持って来たら
「クジ引き」があるヨ! 数量限定

フェスティバル
終了後...
お菓子の
プレゼント!

生涯学習講座のお知らせ

吉富町教育委員会では、町民の皆様に生涯学習のきっかけになる学習の場を提供するために、平成23年度は下記の講座を開講いたします。どの講座も初級者向けの講座です。お気軽にお申し込みください。

- ①対象者/町内にお住まいの方(全日程を受講できる予定の方)
※申込後、事務局により住民票の確認を行います。
- ②目的/基礎的・基本的な知識や技能を身に付ける学習を行い、受講が発展的な学習への動機付け(きっかけ作り)となることを目的とします。
- ③受講料等/受講料は無料です。ただし、材料費等は個人負担となります。
- ④申込方法/吉富フォーユー会館に直接来館の上、申込書に記入してください。
個人での申し込みをお願いします。代理での申し込みは1名までとします。
※電話での受付はいたしませんので、ご注意ください。
- ⑤申込期間/平成22年3月7日(月)～3月16日(水)8:30～17:15 ※土日は除く。
講座ごとに定員になり次第、申し込みは締め切らせていただきます。
- ⑥最少催行人数/各講座とも定員の半数以上とします。(ただし、マジック教室は10名以上とします。)
※最少催行人数に満たないときは、講座が開講できない旨、連絡いたします。
- ⑦各講座案内/フォーユー会館に講座案内を掲示します。
※開催日は講師の都合等により変更になる場合があります。

水墨画教室

4月～1月
全10回

- 講師/清水 恵峰 先生
- 開催日/第2週 木曜日
- 時間/9:30～12:30
- 定員/20名
- 内容/基本的な技法などを「画」を交えながら学習します。10回の学習で初歩的な基礎を学び、基礎的な絵が描けることを目標とします。

料理教室

4月～9月
全6回

- 講師/岩田 秀一 先生(洋食)
- 開催日/第3週 木曜日
- 時間/10:00～13:00
- 定員/24名
- 内容/ホテルの料理長から家庭で作れる「洋食」を覚えてもらい、試食も行います。料理の基礎を学び、家庭でも実践したり応用していくことを目標とします。

お菓子教室

4月～9月
全6回

- 講師/末吉 幸二 先生
- 開催日/第2週 水曜日
- 時間/13:00～16:00
- 定員/24名
- 内容/ケーキ屋のパティシエから、お菓子作りの基礎を覚えてもらいます。作ったお菓子は持ち帰りをします。教室と家庭でお菓子作りへの興味、意欲を培います。

マジック教室

4月～1月
全10回

- 講師/羽立 征雄 先生
- 開催日/第2週 火曜日
- 時間/13:30～15:30
- 定員/30名
- 内容/初心者向けのマジックを覚えてもらいます。グループを作り練習し、披露しあうことで技術を高め、習ったことを人に披露できることを目標とします。

着付け教室

4月～1月
全10回

- 講師/松本 きよみ 先生
- 開催日/第2週 水曜日
- 時間/10:00～12:00
- 定員/15人
- 内容/着物を着こなすにあたっての基礎を覚えてもらいます。着物の説明から始まりさまざまな着方を習うことで自分で着付けができるようになることを目標とします。

英会話教室

4月～1月
全10回

- 講師/ブハット・ディプティ 先生
- 開催日/第2週 火曜日※初回は4月19日
- 時間/10:00～12:00
- 定員/20人
- 内容/インド出身の先生が英語を初歩から楽しく教えてくれます。英語に親しみ、ふれあうことで語学学習への興味と意欲をもつことを目標とします。

切り絵教室

4月～1月
全10回

- 講師/福谷 美奈 先生
- 開催日/第3週 水曜日
- 時間/14:00～16:00
- 定員/15人
- 内容/色鮮やかな制作セットを使い、カッターの使い方や色付けの技術を覚えてもらいます。まずはお手本から始め、技術の向上を目指します。

韓流を知ろう

4月～2月
全10回

- 講師/吉田 栄子 先生
- 開催日/※初回 4月5日
- 時間/10:00～13:00
- 定員/20人
- 内容/韓国料理、文化など韓国に親しむための講座です。ドラマとは違った韓国の姿を知り、興味関心を持つことで知識の向上を目指します。

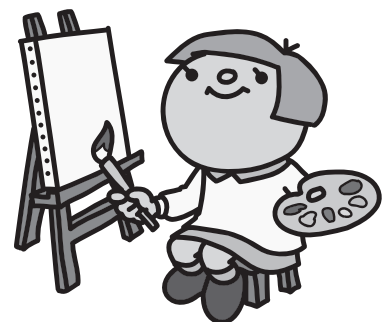

吉富町体育協会 会員募集!

平成23年度吉富町体育協会の登録クラブを下記のとおり募集します。

登録資格

- ①5名以上の会員がいる団体であること。(学生のみ不可)
- ②会員の半数以上が吉富町在住者であること。
- ③団体として継続的且つ計画的にスポーツ活動を行っていること。

申し込み方法

登録申請書に必要事項を記入し、吉富町体育協会に提出してください。
なお、登録申請書は、吉富フォーユー会館窓口に用意しています。

申し込み締切り

平成23年3月31日(木) ※締切り後も、随時受け付けます。

申込み・問合せ先

吉富フォーユー会館内吉富町体育協会事務局 ☎22-1944

「少年スポーツの部」部員募集のお知らせ!

◆興味のある方は、各クラブの問合せ先までご連絡ください。

吉富少年野球クラブ(軟式野球)

- ◇指導者/宇佐輝人・矢頭和敏ほか
- ◇開催日/火～金曜日 17:00～
土・日曜日 13:00～
- ◇場 所/漁港総合グラウンド
- ◇対 象/小学1～6年生の男女
- ◇問合せ/宇佐輝人(☎23-2873)

吉富少年サッカースクール(Y・S・S)

- ◇指導者/高原英司ほか
- ◇開催日/火・木・金曜日 17:00～19:00
土・日曜日 9:00～
- ◇場 所/漁港総合グラウンド
- ◇対 象/小学1～6年生の男女
- ◇問合せ/高原英司(☎090-1513-7230)

吉富ジュニアバレーボールクラブ

- ◇指導者/向野豊弘・瀬口昌人ほか
- ◇開催日/毎週火・木・土曜日
- ◇時間帯/火・木曜日 17:30～
土曜日 14:00～
- ◇場 所/吉富小学校体育館
- ◇対 象/小学1年生以上の女子
- ◇問合せ/向野豊弘(☎23-2867)

吉富ミニバスケットボールクラブ ファイターズ

- ◇指導者/太田恵介ほか
- ◇開催日/毎週水・金曜日
17:00～19:00
- ◇場 所/吉富小学校体育館
- ◇対 象/小学1年生以上の男女
- ◇問合せ/赤尾慎一(☎23-2984)

吉富ジュニアソフトテニスクラブ

- ◇指導者/佐田秀敏・山本忠昭ほか
- ◇開催日/毎月第1・2・3土曜日
- ◇時間帯/13:00～16:00
- ◇場 所/田辺三菱製薬工場隣テニスコート
- ◇対 象/小学1年生以上の男女
- ◇問合せ/佐田秀敏(☎22-4450)
山本高亮(☎24-6210)

バトンレディアンシー(バトントワリング)

- ◇指導者/友延やよい
- ◇開催日/毎週火曜日 18:00～20:00
- ◇場 所/吉富町体育館
- ◇対 象/幼児～大人まで
- ◇問合せ/池田和子(☎25-2981)
※見学・体験できます。

吉富少年柔道教室

- ◇指導者/別府真二ほか
- ◇開催日/毎週水・金曜日
- ◇時間帯/17:30～19:30
- ◇場 所/吉富町武道館
- ◇対 象/小学1～6年生の男女
- ◇問合せ/別府真二(☎24-1125)

吉富町武道館少年剣道教室

- ◇指導者/下畑茂喜・佐伯祐文
- ◇開催日/毎週火・木・土曜日
- ◇時間帯/火・木18時～/土9時～
- ◇場 所/吉富町武道館
- ◇対 象/小学1年生以上
- ◇問合せ/下畑茂喜(☎24-2553)
佐伯祐文(☎22-9594)

社団法人 日本空手協会

- ◇指導者/山本泰経
- ◇開催日/毎週水・土曜日
- ◇時間帯/18:00～20:00
- ◇場 所/吉富町武道館
- ◇問合せ/山本泰経(☎090-4347-6081)

「一般スポーツの部」のご紹介!

◆吉富町体育協会に登録している一般スポーツには、次の種目があります。

- ◇インディアカ
- ◇グラウンドゴルフ
- ◇ゴルフ
- ◇柔道
- ◇ソフトテニス
- ◇ソフトバレーボール
- ◇ソフトボール
- ◇太極拳
- ◇卓球
- ◇軟式野球
- ◇バドミントン
- ◇バレーボール

※部員募集のお知らせではありません。興味がある種目については、吉富町体育協会までお問い合わせください。

よしみレディース 会員募集!!

よしみレディースは、いろいろな活動を通して会員同士の親睦を図り、健康維持と自己の啓発を目指している団体です。

町内の女性のみなさん、新しい活動にチャレンジしてお友達をつくってみませんか？皆様の参加をお待ちしています。

- 募集期間/3月1日から3月31日
(この期間以外でも入会できます。)
- 年会費/1,500円
- 活動内容/講演会・ボランティア活動・学習会
親睦会ほか各部活動(花づくり・童謡クラブ・新聞部)
- 申込・問合せ先/
吉富フォーユー会館内 よしみレディース事務局
TEL 23-5006

吉富町子ども会 『ジュニア・リーダー』募集 吉富町子ども会育成連絡協議会

吉富町子ども会では、中学生や高校生のボランティア育成事業として「ジュニア・リーダー」を組織しています。

新たに「ジュニア・リーダー」を募集しますので、参加を希望される場合は吉富フォーユー会館(教育委員会内)子ども会事務局まで申込み用紙を取りに来てください。

ジュニアリーダーについて

現在は約10名のジュニア・リーダーが、子ども会行事に積極的に係わるだけでなく、様々な行事や取り組みにボランティアスタッフとして活動しています。また、意識の向上や力量を高めるため、県や京築ブロックの研修会に積極的に参加し、地域を超えた交流も行っています。



- 申込み・問合せ先■
吉富フォーユー会館(教育委員会)内
吉富町子ども会育成連絡協議会事務局
TEL 22-1944
- ※募集対象者は、吉富町在住の中学生、高校生です。
- ※申込み期限 3月25日(金)

『ものづくり教室』受講生募集

生涯学習講座『ものづくり教室』を開催します。
世界で唯一のものを作ってみてはいかがでしょうか。
みなさまのご参加、お待ちしております。

- 対象者/町内にお住まいの方で2日間とも参加可能な方
- 概要/石や木など身近にある材料を使って自分だけの作品を作る教室です。
- 内容/『宝物を作ろう』
～古木を使って～
- 開催日時/平成23年4月27・28日(水・木)
10:00~12:00
- 場所/フォーユー会館3階研修室3・4
- 定員/20人(先着順とします。最少催行人数10名)
- 受講料/参加料はありません。
材料代として100円徴収します。
- 申込方法/フォーユー会館窓口、
もしくは電話で申してください。
- 申込受付期間/
3月7日(月)~3月16日(水)
8時30分から17時15分まで(ただし土日祝は除く。)
- 問合せ/吉富町教育委員会
TEL 22-1944

吉富町文化協会会員募集

現在22のサークルがあり、また一般会員の方もいて、様々な文化を育んでいます。
みなさんも一緒に参加してみませんか？

- 活動内容/五月展・文化祭・現地研修会
会誌「蒼生」発行など
- 年会費/1,300円(研修会など、必要に応じて参加費を徴収することがあります。)
- 申込期限/4月15日(金)まで
※年間をとおして入会の受付はしています。
- 申込方法/
吉富フォーユー会館窓口に申込用紙を用意していますので、必要事項を記入のうえ申し込んでください。
- 問合せ先/
吉富フォーユー会館内 吉富町文化協会事務局
TEL 22-1944

短歌

昭和二十六年モンペ姿に嫁ぎ来て
今尚元気に畑耕す
向野 朝香

目の前に今風の家の建ち並ぶ
白きフェンスにばらを這わせて
航空ショーの近づきぬむか
二、三日編隊組みて飛ぶ練習機
石井眞理子

奈良駅のせんと君は幼似の
くりくり眼まなこの等身大なり
東 洋子

厄介なハガキもらひぬ「おばあ
ちゃんずーっとずーっと生きて
いてね」
土屋かほる

うつろなる梅の古木は新芽伸び
かたき蕾のあまたを見する
岡 紀子

たのしかりシクラス会の日旅行
の日友の遺影に語りかけたり
福山 武子

餅つきに集ふ家族に加はりて
小餅もむ手の早温もりぬ

高原トシエ
山茶花に積みし初雪とけそめて
梢に残る花の二・三輪

城戸 幸子
叔父逝きて住む人のなき坪庭に
春を告げある蠟梅の花

大澤 忠義
助かれる需要供給での購いを
心なき人客とぞ驕る

太田 鶴子
まだ死ねぬと思へばこそその励み
なり明日は仕上げむセーターの
編物

前澤 千里
六十路過ぎ青春時代のワンピース眺めて見ては又しまひ込む
喜びと落胆の声会場の耶馬の里
にばた雪の降る

尾坐 新子
馬渡 築川
(詩吟大会)

葉のすれる音のときより流れ
くる他に音なくその音を待つ

俳句

中石キヌエ
それぞれの命とうとき芽吹かな

小原シズ子
とりとめもなきお喋りや冬の昼

木村 幸
歩こう会おちばの続く山之道

中川ハナエ
待春の八十路のふたり寄り添いて

山口てる代
水仙の香り束ねて供華とす

奥家トシ子
万蕾の弾け明るき梅の宮

大澤 忠義
這へば立て立てば歩めの春一步
漁船を待ちいる妻の頬被り
猫田加代子

馬渡築川
人生の余白を埋める趣味の会
身の丈がさらに縮んだ十二月
どん底で流した汗は忘れぬ
景気よくはねるうさぎに期待する
生かされてさわやかな朝あり
がとう

橋口 登
好きな児がいるよと笑う孫五歳
じいさんがばあさんばかりと
行かぬ会

長電話相手からなと妻は言う
酒飲んで鬼になってと豆まき日
脳トレで脳味噌どんな味になる

川柳

肝臓がん検診(腹部エコー)のお知らせ

肝臓は沈黙の臓器と言われ、気付かないうちに病気が進行している場合があります。最近、メタボリックシンドロームによる脂肪肝炎(NASH)が増加しています。NASHは肝臓の線維化をすすめ、肝硬変へと移行する怖い病気です。下記対象者に該当する方は、この機会に腹部エコー検診を受けてみませんか？

- ◎日時 3月30日(水)午前8時～10時まで
- ◎場所 吉富あいあいセンター
- ◎検査内容 問診、腹部超音波(エコー)検査
- ◎対象者
 - ・肝炎検査が陽性だった方
 - ・過去に肝臓疾患の既往のある方
 - ・輸血歴のある方
 - ・家族に肝臓疾患のある方
 - ・町や職場の健診で、肝機能、肥満度、血糖等が高かった方
- ◎検査料金 400円(75歳以上・生活保護世帯・非課税世帯の方は減免あり)
- ◎募集人数 30名(先着順) 定員になり次第締め切ります。
※昨年11月にエコー検診を受けた方は対象外となります。
- ◎予約方法 3月4日(金)から電話予約を受け付けます。



【申し込み・問い合わせ先】吉富あいあいセンター ☎23-9900



今月の健康標語
運動も 栄養バランス かかさずに
 吉富小学校 川邊 裕介

予防接種のお知らせ

■麻しん風しん予防接種日程表

	唐原内科クリニック ☎22-0782	東病院 ☎22-2219	よしみ整形外科 リウマチ科クリニック ☎25-2225	中山内科医院 ☎23-5623	さやの小児科 ☎24-4152
3月	7(月)・8(火) 9(水)・11(金)	8(火)・9(水) 11(金)	7(月)・8(火) 9(水)・11(金)	7(月)・8(火) 9(水)・11(金)	7(月)・8(火)・9(水) 10(木)・11(金)・12(土)
実施時間	9:00~12:00 17:00~18:00	14:00~17:00	14:00~18:00	15:00~17:30	10:00~11:00 14:00~17:00 (火曜日は午前のみ)

※母子手帳(3期4期を除く)・予診表を病医院に持参してください。(予診表は各病医院の窓口にも準備しています)

■3種混合予防接種日程表

	唐原内科クリニック ☎22-0782	東病院 ☎22-2219	よしみ整形外科 リウマチ科クリニック ☎25-2225	中山内科医院 ☎23-5623	さやの小児科 ☎24-4152
3月	14(月)・15(火) 16(水)・18(金)	15(火)・16(水) 18(金)	14(月)・15(火) 16(水)・18(金)	14(月)・15(火) 16(水)・18(金)	14(月)・15(火)・16(水) 17(木)・18(金)・19(土)
実施時間	9:00~12:00 17:00~18:00	14:00~17:00	14:00~18:00	15:00~17:30	10:00~11:00 14:00~17:00 (火曜日は午前のみ)

※予診表を病医院に持参してください。(予診表は各病医院の窓口にも準備しています)

【問い合わせ先】 吉富あいあいセンター ☎23-9900

3月 今月の健康案内

3日 木	赤ちゃん広場 10:00~12:00	あいあいセンター	18日 金	こころのリハビリ教室「ひだまり」 10:00~12:00	あいあいセンター
7日 月	健康相談 10:00~12:00	あいあいセンター	18日 金	栄養相談(予約制) 10:00~12:00	あいあいセンター
14日 月	健康相談 10:00~12:00	あいあいセンター	29日 火	乳児健診(4~5ヶ月児、7~8ヶ月児) 13:30~14:30	あいあいセンター
17日 木	赤ちゃん広場 10:00~12:00	あいあいセンター	30日 水	BCG予防接種(3~5ヶ月児) 14:00~14:15	あいあいセンター

※この広報誌は再生紙を使用しています。

