

太陽と緑豊かな住みたくなる町

広報

よしとみ

YOSHITOMI

7

2011.7.1

Jul

No.711

発行/吉富町役場
〒871-8585 築上郡吉富町大字広津226番地1
TEL(0979)24-1122・FAX(0979)24-3219



第29回

吉富町民五月展



町の動き

平成23年6月1日現在

町の人口	7,104人	前月比(+7)
男	3,366人	前月比(+4)
女	3,738人	前月比(+3)
世帯数	2,869世帯	前月比(+1)

5月28日、29日の2日間にわたり、吉富町文化協会（佐田秀敏会長）主催の「第29回吉富町民五月展」が開催されました。

当日はあいにくの雨でしたが、さつきや山野草、写真、陶芸、水墨画などのほか、無料の抹茶コーナーや園芸即売コーナー、吉富神楽のチャリティ公演などもあり、多くの来場者で賑わいました。

主な内容

- 7月は人権問題啓発強調月間です。……………2
- 平成23年度国民年金保険料免除申請の受付が始まります。…4
- 大雨・台風シーズン到来!～災害への備えを万全に～…5



一人ひとりが人権を大切にする町に

7月は人権問題啓発強調月間です。

吉富町におきましては、様々な人権問題や差別の早期解決、一人ひとりが人権を大切にする、そのような町になることを目指し、啓発に取り組みます。

◆主な行事

- ◎立看板の設置……町内6カ所に設置
- ◎懸垂幕の掲出……吉富フォーユー会館
- ◎吉富町人権問題啓発講演会
 - ①開催日時／平成23年7月23日(土) 開場13:00 開演13:30
 - ②開催場所／吉富フォーユー会館 大ホール
 - ③講演／・講師 戦場カメラマン 渡部陽一氏
 - ・演題 「世界からのメッセージ ～命と愛と絆～」
 - ・入場無料(小学生未満の入場はご遠慮ください。)
 - ・席に限りがございますので定員になり次第、入場をお断りする場合がございます。
 - あらかじめご了承ください。
 - ・お問い合わせ 住民課☎24-1124
 - ④同時開催 「世界人権宣言」パネル展示
人権キャラクター「まもる君・あゆみちゃん」による啓発品の配布・ぬりえコーナー
- ◎人権展(7月1日～7月31日)
 - ①開催場所／吉富フォーユー会館ホワイエ
 - ②展示／吉富小学校、吉富中学校の児童・生徒制作のポスター・標語



7月は、「社会を明るくする運動」月間です

「社会を明るくする運動」は、すべての国民が犯罪の予防と罪を犯した人達の更正について理解を深め、それぞれの立場において力を合わせ、犯罪や非行のない明るい社会を築こうとする全国的な運動です。

次代を担う青少年を非行から守り非行に陥った青少年の立ち直りを助けるため、地域に理解と協力の輪を広げましょう。

豊前・築上地区では下記の日程で第61回「社会を明るくする運動」推進大会を開催しますので多くの方の参加をお願いします。

- 日 時／平成23年7月7日(木) 午前9時30分から
- 会 場／築上町 コマーレ(権田駅前)
- 講演／演題「信じ続ければ、子供たちは応えてくれる」
- 講師／野口石油 代表取締役社長 野口義弘氏



吉富小学校3年生が人権の花(ひまわり)運動に取り組んでいます。

6月1日(水)に、ひまわりの苗をポットから花壇に植えかえる作業を人権擁護委員と行いました。

人権の花運動だよ

税務課からのお知らせ

7月は固定資産税・国民健康保険税の納期です

7月は、固定資産税第2期分と国民健康保険税第1期分の納期です。

町税は納期限内に納めましょう。納期限を過ぎると、延滞金も生じてきますので、ご注意ください。

なお、町税は口座振替で納めることができます。納めに行く手間が省け、納め忘れの心配もなく、大変便利です。ぜひご利用ください。

1 野外焼却(野焼き)はやめましょう

廃棄物の処理及び清掃に関する法律により、廃棄物の野外焼却、いわゆる野焼きは一部の例外(落ち葉焚き、畦の草及び下枝の焼却、漁網にかかったごみの焼却、しめ縄・門松等を焚く行事、国又は地方公共団体がその施設を管理するための必要な廃棄物の焼却等)を除き禁止されています。

ごみを処分する場合は、一般家庭であれば、分別してごみに出す。事業者の方は、業者へごみ処理を委託するなど、適正な処分をしましょう。

また、例外として焼却できるものであっても、焼却により隣近所(特に住宅地)に迷惑となる焼却は自粛しましょう。(焼却を行う前にできるだけ隣近所に声かけ等をし、迷惑(特に洗濯物や室内へ焼却物の臭いが着く等の迷惑)をかけないように十分注意してください。)

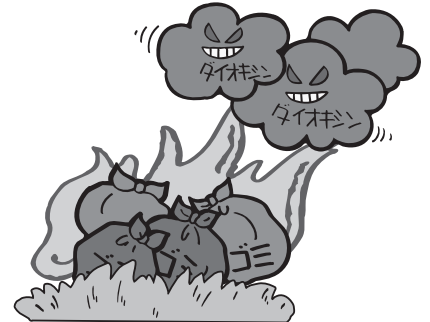

2 環境を美しく守りましょう

吉富町では、環境を美しく保ち、快適な生活を送ることができるよう「吉富町環境美化に関する条例」を制定しています。空き缶やゴミのポイ捨てはやめ、美しいまちづくりをめざしましょう。



3 みんなで節電アクション!

東日本大震災の影響により、電力供給がきわめて厳しい状況となっています。今回の震災については、私たち一人ひとりでも支援・協力できることはたくさんあり、そのひとつが節電です。家庭やオフィスで、みんなが少しずつ節電の努力をすることが、被災地の復興と安定した電力供給につながります。さらに、一人ひとりの節電がCO2削減に、ひいては地球温暖化防止にも貢献することになります。

4 犬や猫を飼っている皆様へ

飼い主としての責任とマナーを守り、ご近所の方々との快適な暮らしを日頃から、心掛けましょう。

犬を飼っている方

- ◎フンは場所を問わず自宅に持ち帰りましょう。
- ◎犬の放し飼いはやめましょう。

猫を飼っている方

- ◎排泄は家の中ですませるようにしましょう。
- ◎できるだけ室内で飼いましょう。



5 豊前市外二町清掃センターからのお知らせ

7月18日(祝日)は吉富町のごみ収集日となっています。
清掃センターでは通常通りのごみの受入れをいたしますので、
一般の方もご利用ください。

●受入れ時間／8時30分～16時30分 豊前市外二町清掃センター ☎82-2192

6 平成23年度 豊前市外二町清掃施設組合 リサイクル講座受講生募集

- 講座名／小物作り(ティッシュカバー)
- 講座開催日／8月5日(金)午前10時～12時
- 募集人数／15名
- 申込期間／7月4日(月)～7月29日(金)
- 申込先／豊前市外二町清掃センター(リサイクルセンター)
☎82-2192

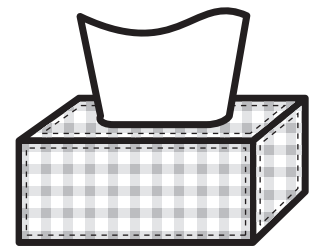

7 平成23年度国民年金保険料免除申請の受付が始まります。

7月1日から平成23年度国民年金保険料免除申請の受付が始まります。
前回までの申請で免除継続申請を選択し、かつ全額免除または若年納付猶予が承認された方は申請の
必要がありませんが次の方は申請が必要です。

- 1)失業による特例で承認された方。
- 2)平成22年度国民年金保険料免除申請を平成22年7月から平成23年6月中に行ったが承認され
なかった方

また、平成22年度国民年金保険料免除申請が済んでいない方は、平成23年7月末までは手続きができません。

●申請及び問い合わせ先／吉富町役場住民課年金係 ☎24-1124

7月の年金出帳相談日

期 日	時 間	開設場所
7月14日(木) 28日(木)	10時～12時／13時～15時30分	豊前地域職業訓練センター

*予約制です。予約受付は小倉南年金事務所

*お客様相談室 ☎093-471-8873までお申込み願います。

大雨・台風シーズン到来!

災害への
備えを
万全に

大雨や台風の季節になりました。例年各地で大雨による災害が発生しています。大雨や台風への備えを万全にしておきましょう!

◎大雨災害への備え

●気象情報に注意!

大雨や台風による災害は、気象情報に注意することで、ある程度予測できます。災害の恐れがある場合には、気象情報のほか注意報、警報など様々な情報が提供されていますので、最新の情報をテレビやラジオ、インターネットなどで入手しましょう。

●危険な場所には近づかない!

雨で増水した水路や側溝は境界が見えにくくなり、転落の危険があります。河川、がけなど危険な場所に近づかないのはもちろんのこと、日ごろは安全と思われている場所でも注意が必要です。大雨や台風の際はなるべく外出を避けましょう。

●避難のための準備も忘れずに

大雨等により洪水など災害発生の危険が高まった場合、町から避難勧告などを発令することがあります。避難所の場所や道順の確認、家族間の連絡方法や避難時の役割分担、非常持ち出し品のチェックなど、万が一の時にあわてず速やかに避難ができるよう準備しておきましょう。

◎吉富町防災パンフレット&ハザードマップを再度確認しましょう!

平成21年10月に風水害への備えや避難所一覧を記載した防災パンフレットと、佐井川がはん濫した場合の浸水予想などを記載したハザードマップ(避難地図)を全戸に配布しています。

再度内容を確認し、いざというときに適切な行動を取れるよう準備しておきましょう。

検察審査会にご相談を!

交通事故、詐欺などの被害にあって警察や検察庁に訴えたが検察官がその事件を裁判にかけてくれない。

こんな不満をお持ちの方は検察審査会にお気軽にご相談ください。秘密は固く守られ、費用は無料です。

■問い合わせ先

小倉検察審査会事務局

☎093-561-3431



自衛官募集!

募集科目

■航空学生 / 航空機のパイロットを養成する制度です。

◎受験対象年齢：高卒(見込含)~21歳未満

■看護学生 / 看護業務に携わる自衛官を養成する制度です。

◎受験対象年齢：高卒(見込含)~24歳未満

■一般曹候補生 /

自衛隊の部隊勤務を通じて、その基幹隊員となる陸・海・空曹自衛官を養成する制度です。

◎受験対象年齢：18歳~27歳未満

■自衛官候補生 /

採用後「自衛官候補生」(特別職国家公務員)に任命され、自衛官となるために必要な基礎的教育訓練に専念する新しい採用制度です。

◎受験対象年齢：18歳~27歳未満

■詳細についてのお問い合わせ

福岡地方協力本部築城地域事務所 ☎0930-56-1150(内線229)



「防災メール・まもるくん」に登録しましょう!

防災情報等をあなたにお知らせします

福岡県が提供する防災情報等メール配信システム「防災メール・まもるくん」は、携帯電話やパソコンに、防災に関する情報や地域の安全情報などをお知らせします。受信する情報の種類や程度は登録時に選択でき、また、いつでも変更することができます。

登録は無料です。(通信料は利用者負担です。)

まもるくん4つの機能

- ①大雨、地震等の防災気象情報、河川水位、避難勧告・指示など
- ②災害時の安否情報通知
- ③福岡県避難支援マップ
- ④地域の安全に関する情報

◆登録方法◆

- ①空メール送信
mamoru@bousaimobile.pref.fukuoka.lg.jp に空メールを送信し、返信メールの指示に従って登録してください。
- ②ホームページから登録
アドレス
<http://www.bousaimobile.pref.fukuoka.lg.jp/>

◆問合せ先◆

福岡県総務部消防防災課 ☎092-643-3112

後期高齢者医療制度の限度額適用・標準負担額減額認定証(減額認定証※1)が8月に更新となります

現在、使用中の減額認定証の有効期限は、平成23年7月31日になっています。減額認定証をすでに持っている人で、平成23年度の市町村民税が非課税世帯の人には、8月1日からの新しい減額認定証を7月下旬にお届けします。

※1)同一世帯の全員が市町村民税非課税である方については、入院の際の自己負担限度額や食費・生活費の一部負担金が減額される場合があります。減額認定証を持っていなかった人で、新たに交付を希望する場合は、吉富町役場健康福祉課で交付申請の手続きを行ってください。

【申請に必要なもの】

印鑑・被保険者証・その他※2

※2)その他:収入額などを証明するもの(非課税証明書など)や入院期間が確認できるものが必要になる場合があります。

●問い合わせ先

吉富町 健康福祉課 後期高齢者医療係 ☎24-1123
又は 福岡県後期高齢者医療広域連合 ☎092-651-3111

ご存知ですか? 自動車事故被害者援護制度

◎交通遺児等育成基金

保護者が自動車事故で死亡、または重度の後遺障害となった被害者の家庭の遺児などの健全な育成を図るため、育成資金の無利子貸付を行っています。

◎重度後遺障害者への介護料支給

自動車事故により、脳・脊髄または胸腹部臓器に損傷を受け、常時または随時の介護を必要とする重度後遺障害者を抱える家族の精神的・肉体的並びに経済的負担の軽減を図るため、介護料を支給しています。

●お問い合わせ

独立行政法人 自動車事故対策機構
福岡主管支所
☎(092)451-7751

心地よく暮らしていただく介護をお届けします。

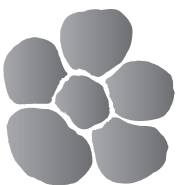

住宅型有料老人ホーム

フラワーズ ヴィラ

☘ ホームヘルプサービス おこしかけ ☘ デイサービス おこしかけ

おこしかけ

入居者
募集中
です!

株式会社 ライフケア テル TEL 0979-84-1500 (担当 岩淵) FAX 0979-84-1600 〒828-0011 福岡県豊前市大字四郎丸1308-1

さわやかなくらしをあなたに

下水道だより

現在は「豊かさの時代」と言われており、さまざまな物が世の中にあふれています。そのためでしょうか、汚れたり壊れたりした物は、そのまま捨てられてしまうことが多くなっているようです。しかし、その一方では「環境にやさしい」をテーマにゴミを減らし、不用品を有効に使うリサイクル運動も見直されています。

では、水の場合はどうでしょうか。私たちは毎日の暮らしの中で手軽に水を使い、汚し、そして流しています。まるで大量生産された使い捨ての物であるかのようにです。

ところが、水は自然の法則に従って循環しているため、川や海に流れ込み、蒸発して雲になり、そして雨となって私たちの町に戻ってくるのです。

つまり、これまでのように生活排水をたれ流しの状態にしておけば、私たちの生活環境が悪化するばかりでなく、川や海が

汚染されてしまい大切な自然が破壊されてしまうのです。物であれば少々汚れていてもリサイクルできますが、水の汚れは直接、私たちの日常生活をおびやかす大きな問題です。

現在、本町が取り組んでいる公共下水道は、資源としての水を守り、自然破壊を防ぎ、さらに私たちの生活環境を改善してくれる大切なものなのです。

これまでの下水道工事で既に「公共ます」が設置された家屋では、下水道に接続することが可能となっています。

そこで早期に下水道への接続をしていただくことによって、自然環境の改善を図ってゆく必要があります。

今後とも下水道整備の趣旨にご理解とご協力をお願いいたします。

【問い合わせ先】

役場上下水道課

☎24・4074

■8月から後期高齢者医療制度の被保険者証が新しくなります

現在の被保険者証(水色)は、平成23年7月31日までの有効期限となっています。

8月1日から使用できる被保険者証(薄みどり色)は、7月下旬に郵送します。ただし、保険料の滞納がある場合は、通常より短い有効期限の被保険者証を窓口でお受け取りいただくことがあります。

8月1日以降に医療機関にかかるときは、新しい被保険者証(薄みどり色)を窓口に提示してください。

有効期間は、平成24年7月31日までの1年間となっています。

7月31日までに新しい被保険者証(薄みどり色)が届かない場合は、吉富町役場健康福祉課へお問い合わせください。

■後期高齢者医療制度の被保険者証の自己負担割合をご確認ください

医療機関にかかるときの医療費の自己負担割合は、1割又は3割です。

毎年、前年中の所得を基に、8月から翌年7月までの1年間の自己負担割合の判定を行います。

自己負担割合は、原則1割ですが、同じ世帯の被保険者のいずれかの人の市町村民税課税所得が145万円以上である場合には、3割となります。

ただし、市町村民税課税所得が145万円以上であっても、次の1又は2に該当する場合は、申請することにより1割負担となります。

1) 同じ世帯の被保険者が2人以上の場合……同じ世帯の被保険者全員の収入の合計額が520万円未満

2) 同じ世帯の被保険者が本人のみの場合(次の①又は②に該当)

① 本人の収入が383万円未満

② 本人と同じ世帯の70歳から74歳までの人の収入の合計額が520万円未満

●問い合わせ先／吉富町 健康福祉課 後期高齢者医療係 ☎24-1123

又は 福岡県後期高齢者医療広域連合 ☎092-651-3111

■平成23年度 後期高齢者医療制度の保険料について

平成22年中の所得の届出に基づき、平成23年度の保険料額を決定します。

被保険者(加入者)の皆さんへ「平成23年度後期高齢者医療保険料額決定通知書」を7月中旬にお届けします。保険料は、平成22年中の所得金額と世帯(注1)の状況を基に算定を行い、決定します。

(注1)「世帯」とは、平成23年4月1日時点の世帯(75歳になる人、県外からの転入者などはその時点)を基準にしています。

●保険料の決まり方(計算方法)

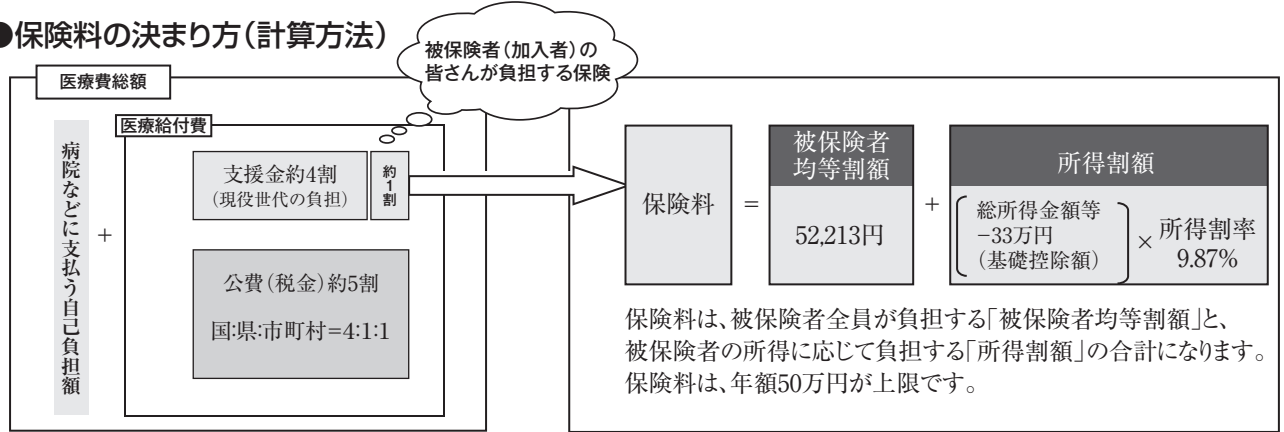

- ・ 保険料は、県内どの地域でも同じ基準で算定されます。
- ・ 保険料は、加入者一人一人にかかります。保険料率(被保険者均等割額、所得割率)は、2年ごとに見直され、次回は、平成24年度に改定されます。
- ・ 総所得金額等とは、前年中の「公的年金等収入-公的年金等控除」、「給与収入-給与所得控除」、「事業収入-必要経費」等の合計額で、各種所得控除前の金額です。
- ・ 例えば、公的年金等の収入のみの人で、年額が153万円以下の場合、総所得金額等は33万円以下となるため所得割額はかかりません。

■保険料の軽減について

●均等割額の軽減

平成23年度では、平成22年度の保険料軽減措置(被保険者均等割の9割・8.5割(注2)・5割・2割軽減)を継続して行います。

(注2)原則は「7割軽減」ですが、特例措置により「8.5割軽減」となっています)

均等割額軽減割合	軽減後の均等割額(年額)		同一世帯内の被保険者及び世帯主の軽減対象所得金額(注3)の合計額
	平成23年度		
9割軽減	5,221	円	【33万円(基礎控除額)】以下で、かつ【被保険者全員が年金収入80万円以下(その他各種所得がない)】
8.5割軽減	7,831	円	【33万円(基礎控除額)】以下
5割軽減	26,106	円	【33万円(基礎控除額)+24.5万円×被保険者(世帯主を除く)の数】以下
2割軽減	41,770	円	【33万円(基礎控除額)+35万円×被保険者数】以下

(注3) 軽減対象所得金額は、基本的には総所得金額等と同じですが、公的年金等収入の場合、「公的年金等収入-公的年金等控除-15万円」となるなど、例外があります。

●所得割額の軽減

総所得金額等が91万円以下(公的年金のみの場合は、収入額で211万円以下)の人は、所得割額が5割軽減となります。

●被用者保険(注4)の被扶養者であった人の軽減

後期高齢者医療制度に加入する前日に「会社などの健康保険の被扶養者」だった人は被保険者均等割額が9割軽減となります。また、所得割額はかかりません。

(注4) 被用者保険とは、全国健康保険協会管掌保険、組合管掌健康保険、船員保険、共済組合をさします。国民健康保険・国民健康保険組合は該当しません。

■保険料の減免制度について

災害や失業等により保険料の納付が困難となった場合は、保険料が減免できる場合がありますので、吉富町役場健康福祉課へご相談ください。

65歳以上の方へ、平成23年度介護保険料の決定通知書をお送りします。

平成23年度の市町村民税等をもとに算出した介護保険料決定通知書をお送りします。
介護保険料率は、昨年度と同様ですが、市町村民税や所得の状況により9段階の所得段階で計算していますので、ご本人や同じ世帯の方の市町村民税の課税状況や所得等に変動がある場合は、昨年度の介護保険料額から変更になることがあります。

納付方法

■継続して年金からの天引きで介護保険料を納めている方

今回決定した年間介護保険料額から、4月期から8月期(仮徴収期間)に年金から天引きした介護保険料を差し引いた金額が、10月、12月、来年2月の各期に年金から天引きされます。

■納付書、口座振替等で納めている方

8月期から来年3月期まで納めます。

なお、年間18万円以上(月額1万5,000円以上)の老齢(退職)、障害、遺族年金を受給している方は年金からの天引きとなりますが、65歳になった人、広域連合外からの市町村から転入した人などの場合は、半年～1年後に年金からの天引きが開始されます。

※災害や失業などやむを得ない理由で介護保険料を納めることが難しくなったときは、申請により介護保険料の減免や納付猶予が受けられることがあります。

※特別な事情がなく介護保険料を滞納すると、滞納期間に応じて介護サービス利用時の自己負担割合が増える、または、一時的に介護給付が差し止めになるなどの制限が生じます。

介護保険制度は皆様から納付していただく介護保険料で成り立つ制度です。介護保険料納付についてご理解とご協力をお願いいたします。

【お問い合わせ先】 吉富町役場健康福祉課 ☎0979-24-1123
福岡県介護保険広域連合(事業課資格管理係) ☎092-643-7055

吉富町母子寡婦福祉会

みなさん、仲間になりませんか?

あなたには、困ったことや悩みごとを相談できる人はいますか?当会は、地域の母子家庭の母や寡婦の方で構成されており、会員の生活向上のため活動する会です。

現在、会の再始動に向けて新たに会員を募集しています。加入したい方や興味のある方は是非お問い合わせください!

●問い合わせ先/役場健康福祉課 ☎24-1123

お盆の準備はお済でしょうか

お盆の事ならなんでもご相談下さい

新しいお墓

お墓の修理

リフォーム

墓誌の名前彫刻

恒成石材店

平成23年度

福岡県介護支援専門員実務研修受講試験の実施について

平成23年度福岡県介護支援専門員実務研修受講試験を、下記のとおり実施します。

試験の名称	平成23年度福岡県介護支援専門員実務研修受講試験
日時	平成23年10月23日(日)
会場	県内2ヶ所 ①福岡大学 ②九州共立大学
受験申込書の配布期間	平成23年6月24日(金)～7月29日(金)
受験申込書の配布場所	県の各保健福祉環境事務所 県庁介護保険課(2階) 北九州市の各区役所及び出張所 福岡市の各区保健福祉センター及び区出張所 各市町村介護保険担当課 福岡市情報プラザ(福岡市役所1階) 文化観光情報ひろば(アクロス福岡2階) (社)福岡県介護支援専門員協会 (※1人につき1冊ずつ配布します。)
受験申込期間	平成23年7月1日(金)～7月29日(金)(※消印有効)

◎試験に関するお問い合わせ先

(社)福岡県介護支援専門員協会 ☎092-431-4585 (住所:福岡市博多区博多駅南2丁目9番30号)

第11回 福岡県ねんりんスポーツ・文化祭

★「合唱フェスティバル」参加者募集について

60歳以上の皆さんの参加を募集しています。合唱未経験者でも気軽に本格的な合唱が楽しめます。是非ご参加ください。

- 開催日/平成23年11月20日(日)
- 場所/「イヅカコスモスコモン」(飯塚市)
- 参加資格/県内在住の60歳以上の人(昭和27年4月1日以前に生まれた人) ※合唱未経験者歓迎
- 練習日程/月2～3回程度
- 練習場所/①クローバープラザ(春日市) ②イヅカコミュニティセンター(飯塚市)
以上の2会場で実施(選択可)
- 定員/約100人
- 参加料/月1,000円
- 募集期間/随時(※先着順)

【お問い合わせ先】
福岡県ねんりんスポーツ
・文化祭実行委員会事務局
☎092-584-1401

★「2011 福岡県シニア美術展」作品募集について

60歳以上の皆さんの作品を募集し、原則としてすべての作品を県立美術館に展示します。また、入賞作品は秋に開催する福岡県ねんりんスポーツ・文化祭のメイン会場にも展示しています。たくさんのご応募をお待ちしています。

- 応募資格/県内在住の昭和27年4月1日以前に生まれた人(福岡県美術協会会員は除く)
- 募集作品/日本画、洋画、彫刻、工芸、書、グラフィックデザイン、写真
- 募集期間/平成23年7月20日(水)～9月20日(火) ※作品搬入は別途期日
- 展示期間/平成23年10月12日(水)～23日(日)
- 展示場所/福岡県立美術館(福岡市中央区天神5丁目2-1)

【お問い合わせ先】
(社)福岡県美術協会
☎092-713-4200

Arigatou ありがとうございました

子育て支援センターは、施設周辺が緑に囲まれた運動場に遊具が設置されており、その環境の中で、子ども達が元気に遊んでいます。

5月には、樹木の害虫退治や生垣のせん定も行われ、日々安全で安心して遊ぶことができる環境作りにつとめています。

この度、地域の経験豊かなシニア世代の方々で活動している『吉富C Bいきいきクラブ』の厚意により、「竹囲い」を作っていただきました。



パソコンビジネス科訓練生募集

国立県営 福岡障害者職業能力開発校
〒808-0122 北九州市若松区蛸住1728-1
☎093-741-5431

パソコンの知識や、文字入力の基礎から始め、ワードを使用したビジネス文書作成、エクセルを使用した表計算やグラフ作成など、ビジネス実務に即した知識・技能の修得を目指します。

また、コンピュータサービス技能評価試験ワープロ部門3級、表計算部門3級の資格取得を目標にします。履歴書、職務経歴書の書き方や面接の受け方、ビジネスマナーについても学びます。

- 訓練コース／パソコンビジネス科
- 対象者／身体障害者手帳または精神保健福祉手帳または療育手帳を有し、公共職業安定所に求職登録を行っている方で介護を必要とせず身辺処理ができる方。
- 募集人員／10名(定員に満たない場合は中止する場合があります。)
- 訓練期間／平成23年9月1日(木)～平成23年11月25日(金)
- 実施場所／行橋市門樋町11-27 朝日コンピュータ学院
- 受講料／無料 ただし、教材費として約10,000円必要です。資格取得のための検定受験料は別途必要です。
- 募集期間／平成23年6月6日(月)～平成23年7月21日(木)
- 応募方法／最寄の公共職業安定所へ(福岡障害者職業能力開発校では受け付けておりません。)
- 入校選考／平成23年8月12日(金) 13:30より訓練実施場所にて選考面接を行います。選考結果は8月25日付けで本人宛に郵送にて通知します。
- 問い合わせ／福岡障害者職業能力開発校または最寄りの公共職業安定所
訓練内容の詳細については、朝日コンピュータサービス株式会社
☎0930-22-9431にお問い合わせください。



第19回 吉富町セカンドライフセミナーのお知らせ

吉富町では、当該年度に満65歳を迎えられる方々に、地域のリーダーとして活躍され、健康的でより豊かな人生を送っていただくために「セカンドライフセミナー」を開催しております。

今年度は、昭和21年4月2日から昭和22年4月1日生まれの方を対象に下記の日程で行いますので、皆様お誘い合わせのうえ、多数のご参加をお願いいたします。(※対象者には、平成23年6月に通知を送付しています。)

- 期 日／平成23年7月22日(金)～23日(土)
- 宿泊施設／ゆふいん七色の風 (大分県由布市湯布院町上川1946番地25)
- 参加費／3,000円
- お問い合わせ先／吉富町役場健康福祉課 ☎24-1123

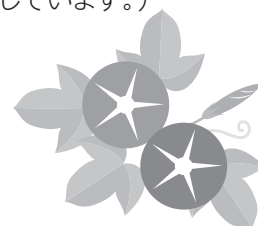



子育て支援センター便り



創造力をつくる童具あそび

6月1日(水)、ほるぷ舎中津センターの竹田先生を講師に迎え「積み木遊び」を行いました。

まず両手に持った積み木をたたいて、カンカン鳴る音を楽しんだ後、親子で高く積み上げました。

タワーやお家、城壁ができてあがると子どもたちは怪獣に変身し、壊しては又作ってと大喜びでした。

出来上がった作品同士をレールとしてつなげ、大きな輪が完成!! 最後は積木の箱を使ったドミノ倒しを楽しみました。



なお、次の開催は9月7日(水)を予定しています。お気軽においでください。

- ◇開館時間／毎週月曜日～金曜日(祝日はお休みです)
午前9時～午後4時
子育て相談は、電話、面接等で随時行っています。
- ◇利用対象者／0歳～小学校6年生までの児童とその保護者
- ◇利用料／無料

7月の活動予定

- 6日(水) 七夕飾り作り
10:30～11:30
- 13日(水) 英会話ふれあい事業
10:30～11:30
- 20日(水) 絵本読み聞かせ
10:30～11:00
- 27日(水) 英会話ふれあい事業
10:30～11:30

【吉富町子育て支援センター】
 築上郡吉富町大字広津641番地1
 TEL・FAX 23-2178
 E-mail:yoshi-kosodate@bz03.plala.or.jp

子どもの養育費等に関する法律相談

福岡県母子家庭等就業・自立支援センターでは、母子家庭の養育費や金銭の貸借問題などの生活上の問題に関する弁護士による無料法律相談を下記のとおり実施しています。



記

昼間の相談

日程	時間
平成23年7月6日(水)	13:00～15:00
平成23年8月3日(水)	13:00～15:00
平成23年9月7日(水)	13:00～15:00

夜間の相談

日程	時間
平成23年7月13日(水)	18:30～20:30
平成23年7月27日(水)	18:30～20:30
平成23年8月10日(水)	18:30～20:30
平成23年8月24日(水)	18:30～20:30
平成23年9月14日(水)	18:30～20:30
平成23年9月28日(水)	18:30～20:30

場所

春日市原町3丁目1番7号
 クローバープラザ東棟 6階
 福岡県母子家庭等就業・自立支援センター
 (福岡県母子寡婦福祉連合会 事務局内)

予約

相談希望者は、相談日前日までに福岡県母子寡婦福祉連合会に予約をして下さい。

※先着順受付…1日4人、1人当りの相談時間は約30分です。

●予約電話 092-584-3922
 (平日9:00～17:00)



吉富都市計画用途地域の 見直しについて答申!

5月26日、吉富町都市計画審議会の北村会長と是本副会長から今富町長に、吉富都市計画「用途地域の変更」と「高度地区の決定」についての答申書が手渡されました。

用途地域とは、安全・安心で快適なまちづくりを進めるために、その地域にあった住宅、店舗、工場などの建築することができる建築物の用途や規模などを適正に区分けするもので、秩序あるまちづくりをするための大きな役割を果たすものです。

この都市計画用途地域の見直しについては、平成21年3月に作成しました「吉富町都市計画マスタープラン」の方針の実現に向けて、平成22年度から取り組んできましたが、この度、都市計画案としてまとまりましたので答申したものです。



東日本復興支援チャリティコンサートが開催されました

去る5月21日(土)、フォーユー会館大ホールにて、【POWER OF MUSIC from yoshitomi】(東日本復興支援チャリティコンサート)が開催され、趣旨に賛同した町内外で活動中のバンドやダンスチームなど16団体が出演し、演奏やパフォーマンスを披露しました。さらに会場では被災地の記録写真の展示や上映が行われ、来場者、出場者が一体となって被災地への理解を深めるとともに支援を行う催しとなりました。

なお、このコンサートにおいては、チケット売上の全額、物品販売の収益の一部など総額56万円の義援金が集まりました。

東日本復興事業での義援金が町に寄託されました

5月15日(日)開催のイベント及び21日(土)開催のコンサートにおいて、総額1,017,724円もの義援金が集まり、さらにイベント会場では被災地へ向けた激励メッセージも多数寄せられました。

5月27日(金)、両イベントの実行委員会を代表して、仲宗根商工会会長、中家実行委員長らが町長室を訪れ、事業の完了報告を行うとともに、義援金と寄せ書きを町へ寄託いたしました。

皆さまから寄せられた厚意は、日本赤十字社を通じて東日本復興支援のため寄付させていただきます。また、寄せ書きについては気仙沼市へ届けられる予定となっています。皆さまの多大なるご支援、誠にありがとうございました。



地デジ臨時相談コーナー開設のお知らせ

2011年7月24日までにアナログテレビ放送は終了し、デジタル放送に完全移行します。

「一刻も早く地デジにしなければ…」、「買い換えるだけで大丈夫? 設置や操作も不安…」、「デジタルに買い換えてから映らなくなった」など、地デジの準備やお困りごとに関して、臨時の相談窓口を開設します。相談内容によっては、戸別に訪問いたします。ぜひ、お気軽にお立ち寄りください。

※事前申し込みは必要ありませんので、当日会場に直接お越しください。



●日 時 / 7月11日(月)～7月16日(土)、10時～15時

●場 所 / フォーユー会館ホワイエ

【お問い合わせ】 総務省 福岡県テレビ受信者支援センター(デジサポ福岡)

☎092-303-0101(平日9時～21時/土日祝9時～18時)

「中退共」の退職金制度なら、

①国の掛金助成を受けられます。 ②掛金は全額非課税。

③社外積立だから、管理がカンタン!

パートさんのための特例掛金月額もご用意

(中退共は中小企業で働く従業員のための国の退職金制度です。)

詳しくはホームページへ

中退共

検索

お問
合せ

(独)勤労者退職金共済機構 中小企業退職金共済事業本部

〒105-8077 東京都港区芝公園1-7-6

TEL 03-3436-0151(代表) FAX03-3436-0400

事業主の方へ
退職金のこと
ちよつと考えて
みませんか?



地域の樹木シリーズ

応募のあった「みなさんに紹介したい樹木」を紹介します。



No.14 楠(くす)の木

幸子団地内の駐車場の出入口に大きな楠の木が2本あります。木陰の場所にはベンチがあり日頃から住民の皆さんの憩いの場として利用されています。

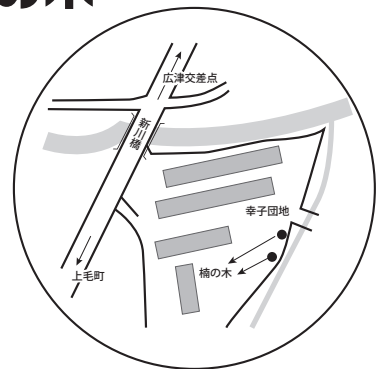

●樹木情報募集中

美しい樹木、めずらしい樹木、毎年季節を感じる樹木、気になる樹木など町内の樹木の情報を募集しています。

【お問い合わせ先】吉富町役場 企画財政課 ☎0979-24-4071

京築神楽 北九州空港公演

京築地域が誇る伝統文化である神楽の公演を京築の空の玄関口である北九州空港で行います。

日時 7月9日〔土〕 10時～14時30分

参加費無料

場所 北九州空港ターミナルビル 2階

内容

①京築神楽公演

古くは江戸時代から伝わる京築神楽の舞を、吉富町の吉富神楽を始めとする京築4市町の4神楽団体が披露します。

②京築の特産品販売

京築の農林水産物や特産品の販売を行います。

出演予定団体

- 稲童神楽(行橋市)
- 南原神楽講(苅田町)
- 湊金富神楽保存会(築上町)
- 吉富神楽(吉富町)

【お問い合わせ】

吉富町役場 企画財政課(☎24・4071)
京築連帯アムニティ都市圏推進会議事務局(福岡県広域地域振興課)(☎092・643・3178)

北九州空港イベントのお知らせ

○ナイトトリップ in 北九州空港

普段立ち入る事のできない空港の滑走路周辺等を小学生とその保護者の方を対象に貸切バスでご案内します。離発着する飛行機を真近に見ることもでき、幻想的な雰囲気になります。光の世界のバスツアーをお楽しみ下さい。

●日時/7月23日(土) 8月20日(土)の各日 19:30～21:00

●事前申込が必要です。(往復はがきにて)

※応募多数の場合は抽選となります。(各日40組80名)お土産付き、参加料は無料です。

○「京築神楽フォトコンテスト2010」作品展示会

平成22年10月31日開催の「京築 神楽と食の祭典2010」において来場者の投票により選定された金賞、銀賞、銅賞及び入賞5作品と応募作品を展示します。

●日時/7月1日(金)～7月10日(日)終日

●場所/旅客ターミナルビル 3Fエントランス

【お問い合わせ】 北九州エアターミナル株式会社 ☎(093)475-4195
〒800-0306 北九州市小倉南区空港北町6

幼保一体化施設

こどもの森

活動報告

英語で バレエレッスン!

It is a ballet lesson in English.



近年、子どもの体力・運動能力の低下が続いていると言われてい
るなか、本園の5歳児が英語を交えたバレエレッスンを体験しまし
た。福岡市“ダンスメモワール(代表 高尾まゆみ)”の阿部悦子先
生の指導により、バレエの基礎となる連続ジャンプ(片足・両足)や、
背筋を伸ばした歩き方、柔軟な体の動かし方、ギャロップやスキップ
をしながらの基本的なバレエの足のポジションなどを、音楽に合わ



せて英語で楽しく指
導してくれ、初体験
の子ども達も夢中にな
って体を動かしてい
ました。このバレエ
レッスンを通じて子
ども達の情操教育、柔
軟で健康な身体作
りができればと願っ
ています。

小学校だより

吉富小学校では、毎週火・木曜日に吉富町の英語講師ティモシー先生が来校し、英語の学習を行っています。

小学校の外国語活動の目標は「外国語を通じて、言語や文化について体験的に理解を深め、積極的にコミュニケーションを図ろうとする態度の育成を図り、外国語の音声や基本的

皆さん、こんにちは。私はティモシー・ホーンです。吉富小学校の英語の先生として2年目になりました。山国川を渡った中津市に住んでいます。中津市には1年前に来ました。その前は広島に住んでいました。日本に来て3年ほどになります。日本に来る前は微生物の仕事をしていました。

もっと私のことについて話しましょう。私はアメリカ合衆国のペンシルバニア州レッディングという町の出身です。ほとんどの方はそこを知らないの、ニューヨークの近くというに分かると思います。ペンシルバニア州はニューヨークの南に位置しています。四季のある、とっても良い場所です。

子どもの頃からずっとスポーツが好きで、特にバスケットは今でも続けている得意なスポーツです。また、映画を観たり日本語を勉強することも好きです。

去年はとても楽しく教えることができたので、今年も皆さんがどこまで英語の勉強を頑張るか楽しみにしています。

▶英語カードを使ったゲームをする児童



な表現に慣れ親しませながら、コミュニケーション能力の素地を養う」です。
本校では、1年生時からティモシー先生と担任が協働して、歌やゲーム、簡単な英会話を中心に楽しみながら英語に触れ、コミュニケーション能力の素地を養っています。
児童もティモシー先生との学習をとっても楽しみにしています。





吉富町青少年育成町民会議

「家庭のふれあい映画鑑賞会」を開催します

吉富町青少年育成町民会議では、家庭での語らいのきっかけづくりのため、「家庭のふれあい映画鑑賞会」を実施します。家族で一緒にご参加ください。



上映作品 **ヒックとドラゴン**



日時場所 **平成23年8月7日(日)**

午後1時30分から上映開始

吉富フォーユー会館 2階 視聴覚室

【お問合せ】

吉富フォーユー会館内

吉富町青少年育成町民会議事務局

☎ 22-1944

■主催／吉富町青少年育成町民会議

■対象／町内に居住する青少年と保護者が対象です。定員70名

子どもだけ、大人だけでの入場はできません。また、定員数があることから大人は1人までとさせていただきます。ご了承ください。

■入場料／無料です。ただし、先着順で入場整理券を配布します。入場整理券をお持ちでない方は、当日入場できませんのでご了承ください。

■入場整理券の配布／
7月11日(月)から吉富フォーユー会館窓口で配布します。(電話での申し込みはできません。)

BOOK

吉富町図書室からのお知らせ



★月間ランキング

5月分

□一般書

- 1位 毎日があさん7 / 西原 理恵子
- 2位 アントキノイノチ / さだ まさし
- 3位 ばんば憑き / 宮部 みゆき
- 4位 一刀斎夢録 上・下 / 浅田 次郎
- 5位 抱影 / 北方 謙三
- 6位 ちよちよら / 畠中 恵
- 7位 太一×ケンタロウ男子ごはんの本3 / 国分 太一
- 8位 錨を上げよ 上・下 / 百田 尚樹
- 9位 乙女の日本史 文学編 / 堀江 宏樹
- 10位 ふがいない僕は空を見た / 窪 美澄



□児童書

- 1位 伝説の迷路 / 香川 元太郎
- 2位 こんもりくん / 山西 ゲンイチ
- 3位 お化け屋敷レストラン
- 4位 地獄レストラン
- 5位 ちか100かいだてのいえ / 岩井 俊雄
- 6位 イルカの子 / 姫野 ちとせ
- 7位 うえきばちです / 川端 誠
- 8位 ライオンのすてきないえ / 西村 俊雄
- 9位 シニガミさん / 宮西 達也
- 10位 一期一会 一生の友だち

★新着図書のお知らせ!!

□一般書

- 『アンダー・ザ・ドーム』上・下 / スティーヴン・キング
- 『ナニワ・モンスター』 / 海堂 尊
- 『たまゆらに』 / 山本 一力
- 『まるごと日本の季節』
- 『六条御息所源氏がたり』1, 2 / 林 真理子
- 『捨てない生活』 / フクイ ユキ
- 『医者の特セツ。』 / 松本 昌和
- 『Word2010 Excel2010 PowerPoint2010 ステップアップラーニング』

他

今月のピックアップ

『福岡の町並み』 / アクロス福岡文化誌編集委員会 編

中世からの賑わいを伝える門前町、白壁土蔵が連なる商家の町、近代化を支えた炭鉱町。町の成り立ちから見所まで、県内に残る歴史的町並みを案内する。

『花のズボラ飯』 / 角野栄子 著

とにかくかわいい! とにかくおいしそう! みんな花が大好き! 連載開始時から話題騒然! 主婦から、オタクから、マンガ読みから絶大な人気を誇るグルメ・ショートコミック。単身赴任の夫を持つ主婦、駒沢花(こまざわ はな)、30歳。花は今日も自分のためだけに、ズボラだけど美味しいご飯を作ります!

□児童書

- 『ポップアップわんぱくどうぶつ』
- 『さあ、しゅっぱつ!』(しかけ絵本)
- 『ほねほねザウルス』

他

「古文書による郷土史研究講座」 開催のお知らせ

古文書を読み解きながら、郷土史に触れる講座です。
お気軽にご参加ください。

受講料
無料

- 対象／吉富町に在住の方
- 講師／福岡女学院大学生涯学習センター講師 半田隆夫氏
- 日時／平成23年 7月21日(木)
平成23年 8月18日(木)
平成23年 9月15日(木)
平成23年10月 6日(木)
午後1時30分から(2時間程度)
- 会場／吉富フォーユー会館 2階視聴覚室

●お問合せ●
吉富町教育委員会
☎22-1944

わがまち ふるさと トピックス

小笠原長次公346回忌墓前祭

中津小笠原初代藩主、小笠原長次公の墓前祭が、命日の5月29日に行われました。
例年、天仲寺山頂の墓前で行われていましたが、今年はいくくの雨となり、吉富町老人福祉センターで行われました。

吉富歴史文化の会(太田榮会長)の会員など約30名が参列し、名君を偲びました。



町民プール利用のお知らせ

- 開放期間／7月21日(木)【予定】～8月31日(水)
- 利用時間／◎午前10時～午後3時
小学校児童が地区割りで使用します。
◎午後3時～午後6時
一般の町民に開放します。
- 休場日／8月13日(土)～16日(火)は休場します。また、8月1日(月)と8月2日(火)は、水泳教室等予定のため利用できません。
- 注意事項／プールを利用するうえでふさわしくない行為をした場合、プール利用をご遠慮いただくことがあります。

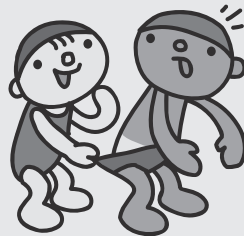

フォーユー会館催し物ご案内

日付	催し物	時間	入場料
7/10 日	カラオケファミリーゆう 30周年記念カラオケ発表会 《問い合わせ先》 宮永 重則 ☎25-2438	○開場/ 9:30 ○開演/ 10:00	無料
7/23 土	吉富町人権問題啓発 講演会 《問い合わせ先》 住民課 ☎24-1124	○開場/ 13:00 ○開演/ 13:30	無料
7/24 日	浦野バレエスクール2011 バレエ・ガラ 《問い合わせ先》 浦野 まゆみ ☎82-5389	○開場/ 15:00 ○開演/ 15:30	無料

絵本の読み聞かせ

『おはなし会』

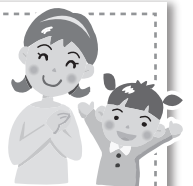

町内在住の未就学児を対象に絵本の読み聞かせを行います。

紙芝居やパネルシアター、手遊び歌などをおりませながらの楽しい時間を親子で一緒に楽しみに来てください。

参加費は無料です。

■日時／平成23年7月20日(水)
午前10時30分から(30分程度)

■場所／吉富子育て支援センター 多目的ホール

●問い合わせ先
吉富町教育委員会 ☎22-1944

吉富少年野球クラブ 高野山旗学童軟式野球 選手権大会出場!!

第15回福岡県学童春季軟式野球大会選手権大会が、5月14日(土)、15日(日)に飯塚市県営筑豊緑地野球場で開催され、県下各ブロックを勝ち抜いた代表が出場しました。

吉富少年野球クラブは、全試合とも接戦を制して、第8回大会以来2度目の優勝を果たし、7月22日(金)～26日(火)に和歌山県で開催される第16回高野山旗学童軟式野球選手権大会に福岡県を代表して出場します。

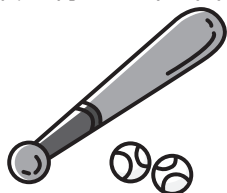

【試合結果】

- 1回戦
吉富クラブ 1-0 善導寺ボーイズクラブ (久留米地区)
- 準決勝
吉富クラブ 1-0 庄内ジャガーズ (筑豊地区)
- 決勝
吉富クラブ 1-0 神輿ヤンキーズ (福岡地区)

平成23年度 吉富町寿会連合会

第5回グラウンドゴルフ大会!!

5月20日(金)に、吉富漁港総合グラウンドにて吉富町寿会連合会(会長:太田東機)主催による「第5回グラウンドゴルフ大会」が開催されました。

大会には会員29名が出場し、打って・走って・笑って、みんなでグラウンドゴルフを楽しみました。



【大会結果】

- 優勝 守口 則一(小犬丸上、写真中央)
- 準優勝 中島 利光(広津下、写真左)
- 第3位 長野 政敏(広津下、写真右)

7月は「青少年の非行問題に取り組む全国強調月間」です。

子どもの心のサインを見落とさず、家庭で、地域で子どもたちを非行から守りましょう!!

吉富町では、子どもたちが非行に走ることなく、また、犯罪に巻き込まれることなく健やかに育つことを願い、「吉富町子どもを見守る運動」や「一斉行動日の取組」を実施しています。皆さまのご理解とご協力をお願いします。

吉富小学校PTAでは、毎月一斉行動日に通学路に立ち、児童の下校を見守っています。

《児童の下校(学校を出る)時刻》

1年～2年	月～金	午後3時～午後3時30分ごろ
3年～6年	月・水・木・金	午後4時～午後4時30分ごろ
	火	午後3時30分～午後4時ごろ

*上記は通常学校を出る時刻ですが、行事等の関係で変更する場合があります。

《お問い合わせ》

- ◆吉富町青少年育成町民会議
☎22-1944(吉富フォーユー会館内)
- ◆吉富小学校 ☎23-2179

平成23年度宅地建物取引主任者資格試験のお知らせ

■受験申込書配布

○期間 7月1日(金)
～8月1日(月)

○場所

(財)福岡県建築住宅センター
本部、北九州事務所、筑後、筑豊事務所、福岡県庁建築都市部建築指導課、各県土整備事務所建築指導課及び各支所
ブックセンタークエスト、

■受験申込受付

○インターネット受付
7月1日(金) 9時30分～
7月15日(金) 21時59分

くまざわ書店、アカデミアサンリブシティ、ジュンク堂書店、紀伊国屋書店、福岡政府刊行物サービスセンター

○郵送受付

7月1日(金)～8月1日(月)
当日消印有効
※持参による受付は行っておりません。

■試験日 平成23年10月16日(日)

■試験地(予定)

福岡市、北九州市、久留米市

■問合せ先

(財)福岡県建築住宅センター
☎092・737・8013

緑化講習会
受講者の募集

■講習内容 庭木の剪定の仕方

■日時 平成23年7月31日(日)

■会場 築上町中央公民館
(築上町高塚)

■参加費 無料

■募集人数 50名
(申込み先着順)

■受付開始日

平成23年7月10日(日)

■問合せ先

福岡県緑化センター
☎0943・72・1193



休日相談医案内

月・日	病 院 名	住 所	月・日	病 院 名	住 所
7・3	西 郡 医 院	一ツ松	7・17	椎 田 病 院	築上町
7・10	中尾循環器科内科クリニック	加 来	7・18	里 見 医 院	中央町
7・17	小 路 内 科 医 院	上宮永	7・24	久 持 医 院	丸山町
7・24	水谷クリニク	山岡町守実	7・31	宮 部 病 院	築上町
7・31	かわしまクリニク	宮 夫	7・7	山 移 診 療 所	聖蔭町山移
7・7	くろつち整形外科クリニック	赤 熊	7・14	梶 原 病 院	中殿町
7・14	大堀脳神経クリニック	豊田町	7・21	ぶぜん眼科クリニック	八 屋
7・21	下 郷 診 療 所	聖蔭町橋山路	7・28	津 民 診 療 所	聖蔭町大野
7・28	ともおレディースクリニック	久 松	7・29	和 田 胃 腸 科 内 科 臨 牀 研 究 所	牛 神
7・29	福 田 医 院	宇 野	7・30	重 岡 胃 腸 科 外 科 医 院	三 毛 門
7・30	平 田 診 療 所	聖蔭町平田	7・31	酒 井 病 院	中央町

パソコン教室に
参加しませんか!?



生涯学習講座「パソコン教室」の
受講生を募集します。

- ◇対象者 吉富町在住の20歳以上の方
(定員を越す場合は初めて受講する方を優先させていただきます。)
※できれば簡単な文字入力ができる方
- ◇講 座 EXCEL2010を使った基本操作 ～その1～
- ◇講座内容 EXCELのデータ保存や印刷方法など
- ◇開催日時 7月20日(水)・21日(木)
午後1時30分～午後3時30分
(1日2時間の2日間)
- ◇申し込み受付期間
7月4日(月)～7月13日(水)
午前8時30分から午後5時15分まで
(ただし、土日祝日は除く。)
- ◇場 所 吉富フォーユー会館 3階 パソコン教室
- ◇定 員 15名(先着順とします。最小催行人数5名)
- ◇受講料 無料(テキスト代として200円必要となります。)
- ◇申し込み 吉富町教育委員会(吉富フォーユー会館内)
吉富フォーユー会館窓口か電話で受付をいたします。
- ◇問い合わせ 吉富町教育委員会 ☎22-1944

裁判所事務官採用三種試験のお知らせ

- ◇受付期間／平成23年 7月12日(火)～21日(木)
- ◇1次試験日／平成23年 9月11日(日)
- ◇受験資格／平成2年4月2日～平成6年4月1日
生まれの者
- ◇受験案内及び受験申込書は最寄りの裁判所で配布します。
- ◇問合せ先／福岡地方裁判所事務局人事課
☎092-781-3141
最高裁ウェブサイト
<http://www.courts.go.jp/>

めざせ!航海士、機関士

私たちの学校は、国土交通省の所管する学校で、優秀な船舶運航技術者の育成を目的としています。卒業生には、海技資格における特典と高等学校卒業同等資格が付与されます。
オープンスクール(体験入学)に参加してみませんか?

- ◇オープンスクール開催日
 - ◎唐津校 7月23日(土)、10月15日(土)
 - ◎口之津校 7月18日(月)、9月17日(土)
- ◇募集対象者
中学校卒業生、または平成24年3月卒業見込みの者
- ◇入学試験願書受付開始日／平成24年1月6日(金)
- ◇入学試験日／推薦入試 平成24年1月21日(土)
一般入試 平成24年2月12日(日)
- ◇問合せ先
 - ◎唐津校 佐賀県唐津市東大島13-5
☎0955-72-8269
 - ◎口之津校 長崎県南島原市口之津町丁5782
☎0957-86-2152

ものづくり教室

受講生募集

生涯学習講座『ものづくり教室』を開催します。
みなさまのご参加、お待ちしております。

- ◇対象者／町内にお住まいの方で2日間とも参加可能な方
- ◇概要／石や木など身近にある材料を使って遊び道具や工芸品などを作ります。
- ◇内容／『やじろペストンボを作ろう』～竹を使って～
- ◇持ち物／小刀、手袋、新聞紙
- ◇開催日時／平成23年7月27・28日(水・木)
10:00～12:00
- ◇場所／フォーユー会館3階研修室3-4
- ◇定員／15人(先着順とします。最少催行人数7名)
- ◇受講料／材料代として200円徴収します。
- ◇申込方法／フォーユー会館窓口、もしくは電話で申込ください。
- ◇申込受付期間／7月4日(月)～7月13日(水)
8時30分から17時15分まで(ただし土日祝は除く。)
- ◇問合せ／吉富町教育委員会 ☎22-1944

慶 弔

【お誕生おめでとう】

- | | | | | | |
|------------------------------|---------------------------|--------------------------|-------------------------|----------------------------|---------------------------|
| 清水
良理
琉季士ちゃん
(喜連島下) | 森川
剛志
結叶ちゃん
(榆生) | 田中
亨
修斗ちゃん
(榆生) | 竹本
優
葵ちゃん
(榆生) | 永尾
博文
陽詩ちゃん
(今吉下) | 森田
雄大
一和ちゃん
(昭和) |
|------------------------------|---------------------------|--------------------------|-------------------------|----------------------------|---------------------------|

【ご冥福をお祈りします】

- | | | | | | |
|------------------|---------------|----------------|-----------------|----------------|----------------|
| 東名 洋一様 56歳(喜連島下) | 堤 フミ様 93歳(界木) | 是石 米子様 80歳(直江) | 重松 信種様 92歳(広津上) | 太田 友弘様 80歳(別府) | 是本 正孝様 74歳(直江) |
|------------------|---------------|----------------|-----------------|----------------|----------------|

【吉富町寿会連合会へ】

- 是石 章様 (直江)

一般寄附お礼

【吉富町社会福祉協議会へ】

- 豊築プロパン部会青年部様
(広津下)

香典返しお礼

【吉富町社会福祉協議会へ】

- 是石 章様 (直江)
太田 成俊様 (別府)

(6月8日受付まで)



「東日本大震災」被災地の皆さんへの復興応援義援金お礼

東日本における地震および津波により被災されました皆様に対し、心よりお見舞い申し上げます。一日も早い被害復旧と、安心できる日常生活が取り戻せますよう心よりお祈り申し上げます。

日本赤十字社吉富町分区と共同募金会吉富町支会では、義援金の受付を行っており、これまで7,141,504円(5月末現在累計)の義援金が多くの皆様から寄せられました。ご協力いただきました義援金は、日本赤十字社および中央共同募金会を通じて被災地へお送りさせていただきました。

町民の皆様方の心温まるご協力に対し、心より厚くお礼申し上げます。



耐震診断アドバイザーの派遣制度

耐震診断アドバイザーが、建物の劣化状況の目視調査、現況と図面との照合などの現地調査に基づき地震に対する強さを総合的に検討します。

※耐震診断アドバイザーとは、県が主催する講習会を受講した建築の専門家です。

なお、電話相談、窓口での相談は火～金曜日10時～17時まで随時受け付けています。

■対象者／

福岡県内に原則昭和56年以前に建築された木造戸建住宅にお住まいの方。

■派遣費用／1件あたり3,000円

■相談窓口／(財)福岡県建築住宅センター

住まいの安心リフォームアドバイザー派遣事務局(生涯あんしん住宅内)

TEL：092-582-8061

FAX：092-582-8162

H P：http://www.fkjc.or.jp

バリアフリーアドバイザー派遣制度

高齢者又は障害者の方の安全なすまいづくりのために、専門家(建築士・作業療法士または理学療法士)を派遣し、住宅改造が必要な箇所や施工方法等について適切なアドバイスを行います。

なお、電話相談、窓口での相談は火～金曜日10時～17時まで随時受け付けています。

■対象者

介護保険制度や福岡すみよか事業などを利用して、バリアフリー改修工事を検討されている方。(北九州市、福岡市を除く)

■派遣費用／無料

■相談窓口／

市町村福祉課窓口(福祉課・福祉事業所等)

または(財)福岡県建築住宅センター

住まいの安心リフォームアドバイザー派遣事務局(生涯あんしん住宅内)

TEL：092-582-8061

FAX：092-582-8162

H P：http://www.fkjc.or.jp

福岡県あんしん住替え情報バンク

高齢者や子育ての世帯の住み替えを公的相談窓口がサポートします。

内容=持ち家を活用した住み替え相談、公的民間を問わず住み替え先情報の提供など、住み替えに関する総合的な相談に応じます。

なお、電話相談、窓口での相談は平日9時～17時まで随時受け付けています。

■問い合わせ先／

福岡県あんしん住替え情報バンク事務局

((財)福岡県建築住宅センター内)

(☎092-725-0896)

(HP <http://sumikae-bank.jp>)

第1回オープンキャンパスのご案内

当日は、実際に授業で行う実習等を再現し、学生自らが案内・説明を行います。機械システム系・電子システム系・建築システム系の3系7コース制の説明や個別相談コーナーも開設します。

事前申込は不要です。ぜひこの機会にキャンパス見学にお越しください。

なお、第2回を8月28日(日)、第3回を9月10日(土)に実施する予定です。

■日時／平成23年7月23日(土)

受付 13:00～13:30

■会場／大分県立工科短期大学校

中津市大字東浜407-27

■問合せ先／大分県立工科短期大学校 学生支援班

TEL 0979-23-5500

FAX 0979-23-7001

新規学校卒業者の求人は、ハローワークへ!

平成24年3月の新規高等学校卒業予定者を対象とする県内企業からの求人状況は、昨年に続き厳しい状況となっています。企業の皆様におかれましては、新たに社会に出ようとする若者の雇用機会の確保・拡大を今一度ご検討いただき、求人のお申込をお願い申し上げます。詳しくは、ハローワーク行橋(学卒担当)にお尋下さい。

代表☎0930-25-8609

「吉富CBいきいきクラブ」で一緒に活動しませんか!

私たちは、より良いセカンドライフをめざし、吉富町内の地域社会への貢献と、会員自らの健康と生きがいの充実を図ることを目的に活動しています。私たちの活動も4年目に入り、町民の皆様のご期待にお応えできるように頑張ります。

「新規会員」を募集しています。一緒に活動しませんか。

作業内容(ご用命がありましたらご相談ください。)

- 草取り、草刈(草刈機使用) 樹木剪定、消毒など
- 屋内外の軽作業(片付けなど) 大工仕事、家事援助など

■問合せ先/吉富CBいきいきクラブ
電話窓口 090-1085-3377



自衛隊生活体験(青少年防衛講座)

築城基地は、中学生及び高校生を対象とした隊内生活体験を行います。

■期 日/平成23年7月25日(月)~26日(火)の1泊2日

■定 員/50人(定員になり次第締切)

■場 所/築城基地内

■内 容/職場見学、隊内生活体験など

■参加費用/2,000円/1人

■申込方法/

八ガキに住所・氏名・年齢・生年月日・性別・学校名・電話番号を記入の上、下記連絡先まで郵送して下さい。

■申込期限/平成23年7月5日(火)必着

【連絡先及びお問合せ先】

〒829-0151 築上町西八田

築城基地渉外室 ☎0930-56-1150

吉富文芸

短歌

芽吹きたる棟の花の輝きを
仰ぎ偲びぬ憶良の歌を
尾坐 新子

えんどうをむきつつ思ふその昔
我が誕生日に母炊きくれき
城戸 幸子

夫の目の診察結果に安堵して
二人ながむる庭のあぢさゝる
福山 武子

吹く風に耐へて揺れをり細き莖
バラの花ばなに元気をもらふ
岡 紀子

食卓の深紅の薔薇の一輪に
いらだつ心癒されてをり
前澤 千里

麦秋の沖代平野は一面に
黄金色なり刈り入れ近し
太田 鶴子

見過せし葉裏に見つけたるナメ
クジの次々いでて梅雨に入りたり
高時 敬子

新緑の萌え出づるごとく歌声の
響けり里の廃校跡地に

定例の老人会を休みみて
安穏気まま何故だか愉し
大澤 忠義

ダージリンの紅茶の香り思はせて
後藤光子さんの文は深く簡潔
東 洋子

週に二本許されたるを喜びて
ガンの余命の友とビールのみ
馬渡 築川

一米ほどにかあらむはたんの木
ピンク色濃き七輪の咲く
渡辺多恵子

偶然に見つけし画展にこそどりを
少女期の吾師糸園和三郎展
石井真理子

姪の家の麦なでしこは夏風に
薄紅色の波をなびかす
佐田 正子

倒れたるほたるぶくろの花房に
ぬらりくらりとなめくぢの住む
東 洋子

年どしに花かず失せて尚生くる
紅梅の哀れに通ふもの持つ
土屋かほる

翻訳の仕事なからむと帰郷せぬ
子に送りやる黄に輝るあま夏

俳句

従弟逝きてめぐる月日や竹の秋
大澤 忠義

川柳

表札に肩を寄せあう姓二つ
記事よりも見出しで売れるスポー
誌
馬渡 築川

大震災人の強さと優しさと
老いたかな春の空気に酔ってみる
いい歳になっても夢は背伸びする
橋口 登

節電と宿題やらず孫早寝
身のまわり捨てる積りが又しまい
爺ちゃんのステテコ姿がクール
ビス
健診後想定外に葉ふえ
一年でまたも首相が交代か



骨密度健診のお知らせ

骨粗しょう症は、骨の中のカルシウムが減って、骨がもろく、骨折しやすくなる病気です。女性の方に多く発症し、高齢期のねたきりの原因にもなります。早めの検診で、自分の骨の健康状態を知り、骨粗しょう症を予防しましょう。



- 日 時／8月6日(土) 午前9時～10時30分
- 場 所／吉富あいあいセンター
- 検査方法／前腕骨のX線による測定
- 対 象 者／40歳以上の女性(下記の節目年齢の方を優先します。)
※平成23年度に40・45・50・55・60・65・70・75歳の方
- 料 金／200円(当日受付で徴収します)
※75歳以上の方、市町村住民税非課税世帯、生活保護世帯の方は無料です。
- 募集人数／70名(先着順)
- 申し込み先／7月6日(水)から受け付けます。吉富あいあいセンター ☎23-9900

肝炎検査はお済ですか?

過去に肝炎検査を受けたことのない方は、ぜひこの機会に受診してください。

- 検査内容／問診、C型肝炎ウイルス検査、HBs抗原検査
- 対 象 者／40歳以上で過去にウイルス検査を受けたことのない方
- 実 施 日／7月25日(月)～8月1日(月) ※総合健診と同時実施です。
- 実施場所／吉富あいあいセンター、漁村センター(28日のみ)
- 検査料金／無 料
- 申し込み／吉富あいあいセンターに7月20日(水)までに申し込んでください。
総合健診を受ける方の事前申し込みは不要です。



特定健診を必ず受けましょう!

国民健康保険加入者で40歳以上の皆様、特定健診の申し込みはお済みですか?
7月25日～8月1日に健診を実施します。今年度から、特定健診対象者の方全員に、心電図と貧血検査を実施します。今からでも申し込みができますので、あいあいセンターにご連絡ください。詳しくは広報よしとみ6月号をご覧ください。

吉富あいあいセンター ☎23-9900

築上郡就学指導委員会主催

教育診断・教育相談のお知らせ

来年度小学校等へ就学予定のお子さまを対象に、教育診断及び教育相談を次のとおり開催いたします。

- ◆日 時／平成23年8月9日(火)・10日(水)
9時30分～17時
- ◆場 所／築上町役場 築城支所2階会議室
- ◆対象者／①平成24年度就学予定の児童生徒及び在校生と保護者
②特別支援学校等へ転学を希望する児童生徒と保護者
- ◆内 容／障害に応じた教育診断及び教育相談
- ◆相談員／別府大学短期大学部准教授 足立圭司氏
- ◆申込先／吉富町教育委員会(吉富フォーユース会館内)
・申込用紙を用意しています。
- ◆申込期限／平成23年7月20日(水)

問合せ先 吉富町教育委員会
☎22-1944

平成7年6月1日～平成19年4月1日生まれの方へ

日本脳炎予防接種の改正がありました！

予防接種実施規則などが改正され、平成7年6月1日から平成19年4月1日生まれの方で接種の機会を逃された方は、20歳未満までの間、接種を受けれるようになりました。

■接種方法

母子健康手帳で接種回数を確認してから、下記のスケジュールで接種してください。

1期初回接種のうち 1回接種を受けた方	1期接種…残り2回…6日以上の間隔をおいて接種。 2期接種…9歳以上の方に対して、1期接種終了後6日以上の間隔をおいて接種。
1期初回接種のうち 2回接種を受けた方	1期接種…残り1回を接種。 2期接種…9歳以上の方に対して、1期接種終了後6日以上の間隔をおいて接種。
1期(3回)の接種が 終了している方	2期接種…9歳以上の方に対して、1期接種終了後6日以上の間隔をおいて接種。
全く接種を受けて いない方	1期初回…6日から28日までの間隔をおいて2回接種。 1期追加…初回接種終了後、おおむね1年を経過した時期に1回接種。 2期…9歳以上の方に対して、1期接種終了後、6日以上の間隔をおいて、1回接種。

*2期の接種は、1期の終了後6日以上の間隔をおけば実施できることとしているが、通常、1期接種の終了後、おおむね5年の間隔をおいて接種するものであり、この間隔を参考にすることが望ましい。

■接種日時／広報よしとみ8月号・9月号で町内各病医院の接種日程をお知らせします。

また、その期間以外でも、町内小児科や福岡県の予防接種広域化に加入している医療機関では接種できます。(予約が必要です。)

■お問い合わせ／吉富あいあいセンターまで ☎23-9900

麻しん風しん混合予防接種のお知らせ

■実施医療機関

	唐原内科クリニック ☎22-0782	東病院 ☎22-2219	よしとみ整形外科 リウマチ科クリニック ☎25-2225	中山内科医院 ☎23-5623	さやの小児科 ☎24-4152	いまとみクリニック ☎24-8688
7月	25(月)・26(火) 27(水)・29(金)	26(火)・27(水) 29(金)	25(月)・26(火) 27(水)・29(金)	25(月)・26(火) 27(水)・29(金)	25(月)・26(火)・27(水) 28(木)・29(金)・30(土)	25(月)・26(火) 27(水)・29(金)
実施時間	9:00～12:00 16:00～18:00	14:00～17:30	14:00～17:30	15:00～17:30	10:00～11:00 14:00～17:00 (火曜日は午前のみ)	14:30～18:30

※よしとみ整形外科・リウマチ科クリニックについては、3期(中学1年生)と4期(高校3年生)の方が対象となります。

※母子手帳(3期・4期を除く)・予診表を病医院に持参してください(予診表は各病医院の窓口にも準備しています)。

HAPPY BIRTHDAY

1歳のお誕生日おめでとう!

あいあいセンター便り



おうすけ
有馬 鳳介ちゃん (男)
(H22年7月11日生 直江)



れい
橋 りん生ちゃん (男)
(H22年7月14日生 今吉上)



まさど
山本 雅人ちゃん (男)
(H22年7月31日生 楡生)

今月の健康標語

熱中しよう ならないように 水分ほ給

吉富小学校 岩尾 玲奈



7

7月 今月の健康案内

4日 月 健康相談 10:00~12:00 あいあいセンター

6日 水 こころのリハビリ教室「ひだまり」 10:00~12:00 あいあいセンター

7日 木 赤ちゃん広場 10:00~12:00 あいあいセンター

7日 木 肝臓病予防講演会 15:00~16:30 あいあいセンター

11日 月 健康相談 10:00~12:00 あいあいセンター

12日 火 3歳児健診(3歳~3歳2ヶ月児) 13:30~14:30 あいあいセンター

14日 木 赤ちゃん広場 10:00~12:00 あいあいセンター

15日 金 栄養相談【予約制】 10:00~12:00 あいあいセンター

15日 金 乳児健診(4・5、7・8ヶ月児) 13:30~14:30 あいあいセンター

21日 木 婦人がん検診 9:00~10:30 あいあいセンター

22日 金 婦人がん検診 9:00~10:30 漁村センター

25日 月 総合健診(特定健診・がん検診) 8:00~11:00 あいあいセンター

26日 火 総合健診(特定健診・がん検診) 8:00~11:00 あいあいセンター

27日 水 総合健診(特定健診・がん検診) 8:00~11:00 あいあいセンター

28日 木 総合健診(特定健診・がん検診) 8:00~11:00 漁村センター

29日 金 総合健診(特定健診・がん検診) 8:00~11:00 あいあいセンター

30日 土 総合健診(特定健診・がん検診) 8:00~11:00 あいあいセンター

31日 日 総合健診(特定健診・がん検診) 8:00~11:00 あいあいセンター

8/1日 月 総合健診(特定健診・がん検診) 8:00~11:00 あいあいセンター

【問い合わせ先】吉富あいあいセンター ☎23-99000

※この広報誌は再生紙を使用しています。