

吉富町 医療・介護資源マップ

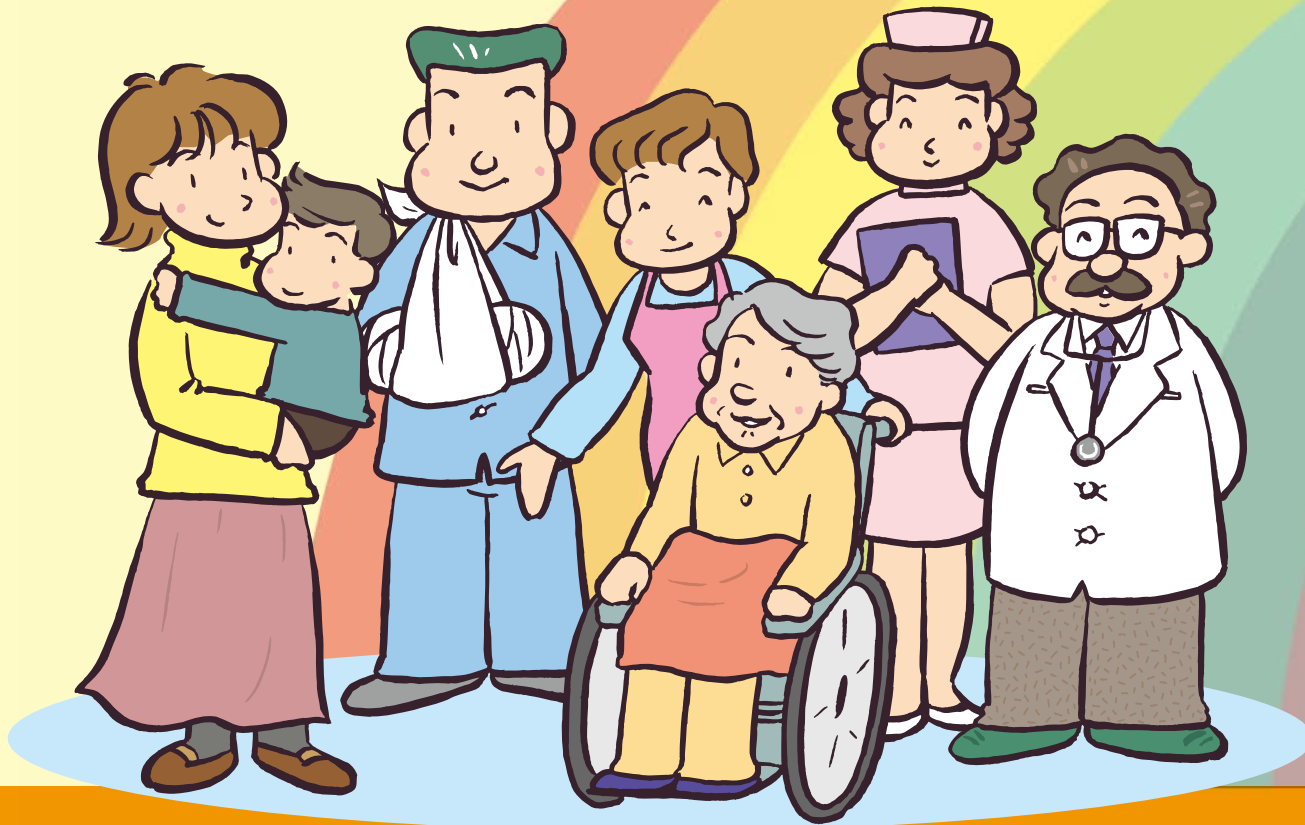

- もくじ -

はじめに	1
吉富町地域包括支援センター	1
医療用語解説	2
介護サービスの種類	2
医療・介護資源マップ	3
施設一覧	4
介護サービスの利用について	9
介護予防・生活支援サービス事業	10
その他の生活支援サービス	10
救急医療情報	11

※この冊子は、「福岡県市町村在宅医療推進整備事業費補助金」の交付対象事業として、平成 27 年 10 月 20 日現在の情報を基に作成しています。掲載内容は変更される場合がありますので、予めご了承ください。
※年末年始・お盆の臨時休診・休業等につきましては、各医療機関・事業所等に直接ご確認ください。

はじめに

全国的に高齢化が進むなか、吉富町においても高齢者人口、高齢化率は今後ますます増加することが見込まれています。

これに伴い、医療や介護の需要がさらに増加することが予想され、在宅医療と介護の両方が必要な状態の高齢者を地域で支えていくためには、医療・介護等関係機関が連携し、包括的かつ継続的な在宅医療と介護を提供することが重要となります。

このたび吉富町では、町内にどのような医療や介護の資源があるかを把握し、在宅生活に役立てていただけるよう「吉富町医療・介護資源マップ」を作成しました。

この「吉富町医療・介護資源マップ」の作成にあたり、町内関係機関の方々にご協力いただきました。厚くお礼申し上げます。

平成 27 年 11 月

吉富町長 今富 壽一郎

吉富町地域包括支援センター

吉富町地域包括支援センターでは、高齢者が、住み慣れた地域において自立した日常生活を続けることができるよう、心身の健康の保持及び生活の安定のために必要な援助を行い、その保健医療の向上及び福祉の増進を包括的に支援しています。

また、医療・介護・予防・住まい・生活支援が包括的に確保される体制（地域包括ケアシステム）の構築を推進しています。

<主な業務内容>

- 介護予防ケアマネジメント
 - 要支援1・2又は総合事業対象の方に対する介護予防ケアプランの作成など
- 総合相談支援
 - 介護サービスや日常生活支援などの相談に応じます。
- 権利擁護
 - 成年後見制度の活用促進、高齢者虐待への対応など
- 包括的・継続的ケアマネジメント支援
 - ケアマネジャーへの支援、支援困難事例への助言・指導など

地域包括ケアシステム

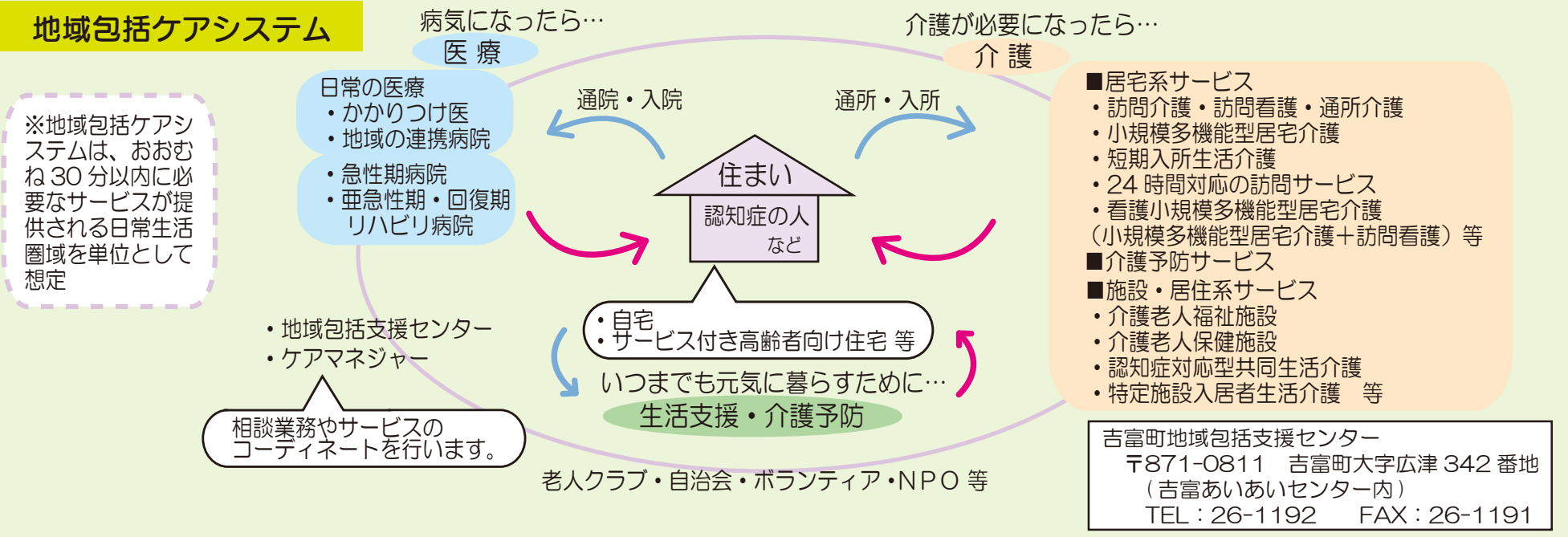

医療用語解説

訪問診療	通院困難な患者さん宅や老人施設などへ、定期的に訪問して行う診療
往診	患者さんやご家族の求めに応じて、急変時に訪問して行う診療
透析	腎機能が低下すると、身体中に老廃物が溜まり、尿毒症になる。その尿毒素を取り除くための治療法。体外に取り出した血液を機械で浄化して体内に戻す血液透析や、お腹の中に管を通して透析液を入れ、腹膜を使用して体内で血液を浄化する腹膜透析がある。
人工肛門・膀胱	人工的に造られた便や尿の排泄の出口のこと
在宅酸素	自宅など病院以外の場所で酸素を吸入する治療法のこと
酸素療法	呼吸機能低下による酸素不足の方などに、治療のため高濃度の酸素を吸入させること
人工呼吸器	人工呼吸を自動的に行うための医療機器のこと
輸液ポンプ	点滴の際に薬剤の注入の速さや量を正確に調節する医療機器のこと
留置カテーテル	尿などの体液の排出や、薬液の注入のために体内に挿入する医療器具のこと
気管カニューレ	気管切開をした際の空気の送排などのために体内に挿入するパイプ状の医療器具のこと
経管栄養	口から食べられなくなった方に対し管を通し栄養を摂る方法。鼻から管を通す経鼻（鼻腔）栄養や胃と腹壁に穴を開けて管を通す胃ろうなどがある。
喀痰吸引	吸引装置を使って痰などを排出すること
中心静脈注射	中心静脈（心臓近くの太い血管）に薬剤を点滴すること
中心静脈栄養	口から食事が食べられなくなった方に、中心静脈から高カロリー栄養を点滴すること
インスリン注射	糖尿病治療のための注射のこと
とうふう疼痛管理	がんなどの痛みに対して、薬等の方法で痛みの軽減を行うこと
しよくう蝕	虫歯のこと
フッ素塗布処理	歯の質を強化し虫歯になりにくくする為に、歯の表面部分にフッ化物を塗布する処理のこと
フッ素洗口指導	フッ化物の水溶液を使用したうがい指導のこと
訪問薬剤管理指導	薬剤師が自宅を訪問して行う、服薬方法や薬の管理などに関する指導のこと

介護サービスの種類

<居宅サービス（介護予防を含む）>

訪問介護（ホームヘルプ）	ホームヘルパーが居宅を訪問し、家事などの生活支援や身体介護を行います。
訪問入浴介護	移動入浴車などが居宅を訪問し、入浴のサービスを行います。
訪問看護	看護師などが居宅を訪問し、療養上の世話や診療の補助を行います。
通所介護（デイサービス）	デイサービスセンターなどに通い、食事や運動などのサービスを行います。
通所リハビリテーション（デイケア）	通所リハビリセンターなどに通い、生活行為向上のための支援やリハビリテーションを行います。
居宅療養管理指導	医師、薬剤師などが居宅を訪問し、療養上の管理や指導を行います。
短期入所生活・療養介護（ショートステイ）	介護老人福祉施設などに短期間入所していただき、日常生活上の支援や機能訓練などを行います。
居宅介護支援	介護支援専門員（ケアマネジャー）などがケアプランを作成し、サービス提供事業所との連絡・調整を行います。
福祉用具貸与・販売	日常生活の自立支援を目的とした福祉用具の貸与や購入費を支給します。
住宅改修	日常生活の自立支援を目的とした手すりの取り付けなどの住宅改修費を支給します。

<施設サービス>

介護老人福祉施設	常時の介護が必要で、居宅では介護が困難な方が入所する施設です。日常生活介護や療養上の世話を行います。
介護老人保健施設	入院治療の必要がなく、リハビリが必要な方が入所する施設です。日常生活介護のほか医学的管理のもとで看護、機能訓練などを行います。

<地域密着型サービス（介護予防を含む）>

小規模多機能型居宅介護	利用者の状態や希望に応じて、通所・訪問・泊まりを組み合わせ、生活介護や機能訓練を行います。
認知症対応型共同生活介護（グループホーム）	認知症の方が共同生活する施設です。日常生活上の世話や機能訓練を行います。



4 有限会社 だんらん
グループホーム だんらん
有料老人ホーム だんらん
小規模多機能ホーム だんらん

2 社会福祉法人 緑風会
特別養護老人ホーム 吉富鳳寿園
介護保険相談センター 吉富鳳寿園
デイサービスセンター 吉富鳳寿園
吉富ホームヘルプサービスセンター
吉富訪問入浴介護サービスセンター

1 医療法人 けやき会東病院
グループホーム けやき
小規模多機能ホーム けやき
ひがしケアプランサービス
デイケアセンター けやきの森
1 よしとみ訪問看護ステーション

施設一覧

(順不同)

		施設名	電話番号 (市外局番0979)	掲載 ページ
病院・診療所	①	東病院	22-2219	5 6
	②	いとみクリニック	24-8688	
	③	喜之道クリニック	22-2411	
	④	さやの小児科	24-4152	
	⑤	唐原内科クリニック	22-0782	
	⑥	中山内科医院	23-5623	
	⑦	よしとみ整形外科リウマチ科クリニック	25-2225	
看訪問	①	よしとみ訪問看護ステーション	22-0990	6
歯科診療所	①	門本歯科医院	26-0402	6 7
	②	中山歯科医院	22-0761	
	③	林歯科医院	24-0086	
	④	まるやま歯科医院	23-5100	
	⑤	らいおんデンタルクリニック	22-2123	
保険薬局	①	今吉調剤薬局	53-9196	7
	②	有限会社 加来薬局	22-0455	
	③	げんきな薬局	53-8610	
	④	すみれ調剤薬局	53-8181	
	⑤	ファン薬局 吉富店	64-7281	
	⑥	有限会社 吉富調剤薬局	22-0018	

		施設名	電話番号 (市外局番0979)	掲載 ページ	
介護施設・事業所	①	グループホーム けやき	22-4141	8	
		小規模多機能ホーム けやき	22-8501		
		ひがしケアプランサービス	22-6878		
		デイケアセンター けやきの森	22-1800		
	②	特別養護老人ホーム 吉富鳳寿園	23-6111		
		介護保険相談センター 吉富鳳寿園			
		デイサービスセンター 吉富鳳寿園			
			吉富ホームヘルプサービスセンター		
			吉富訪問入浴介護サービスセンター		
	③	特別養護老人ホーム さくら苑	22-0203		
④	グループホーム だんらん	25-1165			
	有料老人ホーム だんらん				
	小規模多機能ホーム だんらん				
⑤	有限会社ケンコー 介護ショップ 吉富	27-1250			
暮らし支援	①	社会福祉法人 吉富町社会福祉協議会	23-5400	10	
	②	株式会社 ファミリーショップ みむら	25-0193		
	③	有限会社 吉富亭給食センター	22-4045		
	④	中島商店	22-1395		
	⑤	福祉タクシー しんわ	64-8587		

公共施設等	吉富町役場 健康福祉課	24-1123	吉富あいあいセンター	23-9900	豊前警察署	82-0110
	吉富町地域包括支援センター	26-1192	豊築休日急患センター	82-8820	京築広域圏消防本部	0180-999-199

病院・診療所

① 東病院

〒871-0811 吉富町大字広津 593 番地 1
TEL: 22-2219 FAX: 22-2216
駐車場: あり 車いす対応可

《診療科目》 内科、消化器科、循環器科、神経内科、小児科、リハビリテーション科
【専門外来】 肝臓疾患、難病、小児慢性特定疾病
【入院あり】 一般病床: 40床 療養病床: 32床
【在宅医療】 訪問診療、ターミナルケア(終末期ケア)、時間外往診

《診療(受付)時間》

時間		月	火	水	木	金	土
午前	8:30~12:30 (8:00~12:00)	○	○	○	○	○	○
午後	14:00~18:00 (12:00~17:30)	○	○	○	△	○	△

※予約診療あり

《休診日》 日曜、祝日

《ホームページ》 <http://www.higashi-hosp.net>

② いまとみクリニック

〒871-0822 吉富町大字今吉 232 番地 1
TEL: 24-8688 FAX: 050-3737-3509
駐車場: あり

《診療科目》 外科、内科、消化器科
【専門医】 マンモグラフィ読影認定医
【在宅医療】 訪問診療、時間外往診

《診療時間》

時間		月	火	水	木	金	土
午前	9:00~12:30	○	○	○	○	○	○
午後	14:30~18:30	○	○	○	△	○	○

※土曜日は17:00まで

《休診日》 日曜、祝日

③ 喜之道クリニック

〒871-0811 吉富町大字広津 291 番地 1
TEL: 22-2411 FAX: 22-3422
駐車場: あり 車いす対応可

《診療科目》 精神科、心療内科
【専門外来】 もの忘れ外来、デイケア外来
カウンセリング
【専門医】 認知症臨床専門医 【在宅医療】 訪問診療

《診療(受付)時間》

時間		月	火	水	木	金
午前	9:00~12:30 (8:30~12:00)	○	○	○	○	○
午後	13:30~17:00 (13:30~16:30)	○	○	○	○	○

※予約診療あり

《休診日》 土曜、日曜、祝日

《ホームページ》 <http://www.kinomichi-clinic.com/>

《ひと言》 認知症治療を主として、デイケア外来、カウンセリング、訪問診療・看護を行い在宅医療に力を入れています。

④ さやの小児科

〒871-0811 吉富町大字広津 587 番地 1
TEL: 24-4152 FAX: 24-4150
駐車場: あり 車いす対応可

《診療科目》 小児科
【在宅医療】 訪問診療、ターミナルケア(終末期ケア)

《診療時間》

時間		月	火	水	木	金	土
午前	9:00~12:00	○	○	○	○	○	○
午後	14:00~18:00	○	△	○	○	○	○

※予約診療あり(インターネット受付可)

《休診日》 日曜、祝日

《ひと言》 実績はまだありませんが、今後ニーズに合わせて勉強しながらやっていきたいと思えます。

⑤ 唐原内科クリニック

〒871-0811 吉富町大字広津 295 番地 5
TEL: 22-0782 FAX: 22-0736
駐車場: あり 車いす対応可

《診療科目》 内科、消化器内科、内視鏡内科、胃腸内科
【専門医】 日本消化器内視鏡学会 専門医
日本消化器病学会 専門医
【在宅医療】 訪問診療、時間外往診

《診療時間》

時間		月	火	水	木	金	土
午前	9:00~12:00	○	○	○	○	○	○
午後	14:00~18:00	○	○	○	△	○	△

※予約診療あり

《休診日》 日曜、祝日

⑥ 中山内科医院

〒871-0822 吉富町大字今吉 1 番地 1
TEL: 23-5623 FAX: 23-2802
駐車場: あり

《診療科目》 内科、循環器科
【専門医】 日本糖尿病学会専門医
【認定医】 日本内科学会認定内科医

《診療時間》

時間		月	火	水	木	金	土
午前	9:00~12:30	○	○	○	○	○	○
午後	14:00~18:00	○	○	○	○	○	△

《休診日》 日曜、祝日

訪問看護

7 よしとみ整形外科リウマチ科クリニック

〒871-0821 吉富町大字幸子 471 番地 6
TEL : 25-2225 FAX : 25-2225
駐車場 : あり 車いす対応可

《診療科目》 整形外科、リウマチ科、
リハビリテーション科

【専門医】 日本整形外科学会 整形外科専門医
日本リウマチ学会 リウマチ専門医

《受付時間》

時間	月	火	水	木	金	土
午前 9:00~12:30	○	○	○	○	○	○
午後 14:00~18:00	○	○	○	△	○	△

《休診日》 日曜、祝日

1 よしとみ訪問看護ステーション

〒871-0811 吉富町大字広津 611 番地 7
TEL : 22-0990 FAX : 22-0995
駐車場 : あり 車いす対応可

《業務内容》 健康状態の観察と助言、日常生活の看護、
在宅リハビリテーション看護、
本人・家族への支援、終末期の看護、
医療処置（①医療機器の管理（腹膜透析、在宅酸素、人工呼吸器、
輸液ポンプ、経管栄養（胃ろう・鼻腔）、留置カテーテル、
気管カニューレ、人工肛門・人工膀胱）、②喀痰吸引、
③中心静脈栄養、④服薬指導、⑤疼痛管理、⑥床ずれ・
その他創部管理）など

《営業時間》 8:30~17:30
※土曜日は12:30まで
※24時間、休日夜間対応可

《休業日》 日曜、祝日

《ひと言》 1年365日24時間対応しております。ご家族の看護のことで不明な点、
今後のことについてもどうぞお気軽にご相談ください。

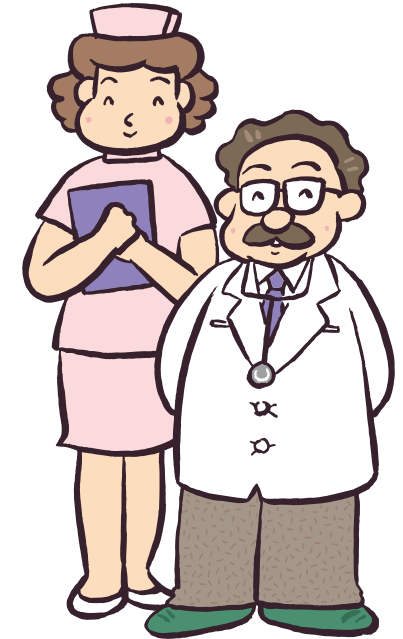

歯科診療所

1 門本歯科医院

〒871-0811 吉富町大字広津 441 番地 1
TEL : 26-0402 FAX : 26-0403
駐車場 : あり

《診療科目》 歯科

【う蝕予防】 フッ素塗布処理、フッ素洗口指導
【在宅医療】 訪問診療（条件あり）
※保険外診療あり

《診療（受付）時間》

時間	月	火	水	木	金	土
午前 9:00~12:00 (9:00~12:00)	○	○	○	○	○	○
午後 14:00~18:00 (14:00~18:00)	○	○	○	○	○	△

※予約診療あり

《休診日》 日曜、祝日

2 中山歯科医院

〒871-0821 吉富町大字幸子 481 番地
TEL : 22-0761 FAX : 22-2551
駐車場 : あり

《診療科目》 歯科

【在宅医療】 訪問診療（条件あり）

《診療（受付）時間》

時間	月	火	水	木	金	土
午前 9:00~12:00 (9:00~12:00)	○	○	○	○	○	○
午後 14:00~18:00 (14:00~18:00)	○	△	○	△	○	△

《休診日》 日曜、祝日

3 林歯科医院

〒871-0802 吉富町小丸 478 番地 1
TEL : 24-0086 FAX : 24-0040
駐車場 : あり 車いす対応可

《診療科目》 歯科、矯正歯科

【う蝕予防】 フッ素塗布処理
【在宅医療】 訪問診療（条件あり）
※保険外診療あり

《診療（受付）時間》

時間	月	火	水	木	金	土
午前 9:00~12:00 (9:00~11:30)	○	○	○	○	○	○
午後 14:00~18:30 (14:00~18:00)	○	○	○	○	○	△

※予約診療あり

《休診日》 日曜、祝日

4 まるやま歯科医院

〒871-0822 吉富町大字今吉 14 番地 1
TEL : 23-5100 FAX : 23-5100
駐車場 : あり 車いす対応可

《診療科目》 歯科、小児歯科、歯科口腔外科
【う蝕予防】 フッ素塗布処理、フッ素洗口指導
【在宅医療】 訪問診療
※保険外診療あり（インプラント・ホワイトニング等）

《診療時間》

時間	月	火	水	木	金	土
午前 9:00~13:00	○	○	○	○	○	○
午後 14:30~19:00	○	○	○	○	○	△

※時間外対応 TEL : 090-9795-9212

《休診日》 日曜、祝日

5 らいおんデンタルクリニック

〒871-0811 吉富町大字広津 102 番地 5
TEL : 22-2123 FAX : 22-2123
駐車場 : あり 車いす対応可

《診療科目》 歯科、小児歯科、矯正歯科
【う蝕予防】 フッ素塗布処理 【在宅医療】 訪問診療
※保険外診療あり（インプラント等）

《診療（受付）時間》

時間	月	火	水	木	金	土
午前 9:00~12:30 (9:00~12:00)	○	○	○	○	○	○
午後 14:00~19:00 (14:00~18:30)	○	○	○	△	○	○

※土曜日は、診療時間 17:00、受付時間 16:30 まで

《休診日》 日曜、祝日 ※予約診療あり

《ホームページ》 <http://www.lion-dental.jp/>



保険薬局

1 今吉調剤薬局

〒871-0822 吉富町今吉 223 番地 1
TEL : 53-9196 FAX : 53-9197
駐車場 : あり 車いす対応可

《業務内容》 処方せん受付、一般医薬品販売、薬剤一包化、
薬剤服用歴管理、介護用品販売、薬手帳交付、
麻薬管理

【在宅医療】 訪問薬剤管理指導
【介護サービス】 居宅療養管理指導

《営業時間》 9:00~18:45
※木曜日は 12:45、土曜日は 17:15 まで
※時間外対応 TEL : 080-4282-9196

《休診日》 日曜、祝日

2 有限会社 加来薬局

〒871-0811 吉富町大字広津 274 番地 4
TEL : 22-0455 FAX : 22-7825
駐車場 : あり

《業務内容》 処方せん受付、一般医薬品販売、薬剤一包化、
薬剤服用歴管理、薬手帳交付

《営業時間》 9:00~20:00

《休業日》 日曜

3 げんきな薬局

〒871-0822 吉富町今吉 1 番地 5
TEL : 53-8610 FAX : 53-8630
駐車場 : あり 車いす対応可

《業務内容》 処方せん受付、一般医薬品販売、薬剤一包化、
薬剤服用歴管理、介護用品販売、薬手帳交付、
麻薬管理

《営業時間》 9:00~18:00
※土曜日は 12:30 まで

※時間外対応 TEL : 53-8610

《休業日》 日曜、祝日

4 すみれ調剤薬局

〒871-0821 吉富町大字幸子 471 番地 1
TEL : 53-8181 FAX : 53-8181
駐車場 : あり 車いす対応可

《業務内容》 処方せん受付、薬剤一包化、薬剤服用歴管理、
薬手帳交付

《営業時間》 9:00~18:00
※木・土曜日は 12:30 まで

《休業日》 日曜、祝日

5 ファン薬局 吉富店

〒871-0811 吉富町大字広津 295 番地 7
TEL : 64-7281 FAX : 64-7280
駐車場 : あり 車いす対応可

《業務内容》 処方せん受付、一般医薬品販売、薬剤一包化、
薬剤服用歴管理、介護用品販売、薬手帳交付、
麻薬管理

《営業時間》 9:00~18:00
※木曜日は 17:00、土曜日は 13:00 まで
※時間外対応 TEL : 080-3988-7102

《休業日》 日曜、祝日

《ホームページ》 <http://www.fan-medical.com>

6 有限会社 吉富調剤薬局

〒871-0811 吉富町大字広津 593 番地 4
TEL : 22-0018 FAX : 22-0317
車いす対応可

《業務内容》 処方せん受付、一般医薬品販売、薬剤一包化、
薬剤服用歴管理、薬手帳交付

《営業時間》 8:30~18:30
※木・土曜日は 15:00 まで
※時間外対応 TEL : 22-0018

《休業日》 日曜、祝日

介護施設・事業所

① 医療法人 けやき会 東病院

<p>グループホーム けやき 〒871-0811 吉富町大字広津 603 番地 2 TEL: 22-4141 FAX: 22-8502 駐車場: あり 車いす対応可</p> <p>《サービス種別》 認知症対応型共同生活介護 《定員》 9名(全個室) 《医療対応》 経管栄養(胃ろう)、人工肛門・人工膀胱、酸素療法、喀痰吸引、中心静脈注射 留置カテーテル、インスリン注射、創傷処置、難病、認知症、精神疾患、ターミナル 《営業時間》 24時間 《休業日》 なし</p>	<p>小規模多機能ホーム けやき 〒871-0811 吉富町大字広津 603 番地 2 TEL: 22-8501 FAX: 22-8502 駐車場: あり 車いす対応可</p> <p>《サービス種別》 小規模多機能型居宅介護 《営業時間》 8:30~17:30 《休業日》 なし ※宿泊時、訪問は24時間対応</p> <p>ひがしケアプランサービス 〒871-0811 吉富町大字広津 611 番地 7 TEL: 22-6878 FAX: 22-0995 駐車場: あり 車いす対応可</p> <p>《サービス種別》 居宅介護支援 《営業時間》 8:30~17:30 ※土曜日は12:30まで 《休業日》 日曜、祝日</p>	<p>デイケアセンター けやきの森 〒871-0811 吉富町大字広津 611 番地 7 TEL: 22-1800 FAX: 22-1801 駐車場: あり 車いす対応可</p> <p>《サービス種別》 通所リハビリテーション 《営業時間》 8:00~17:00 《休業日》 日曜</p> <p>よしとみ訪問看護ステーション 〒871-0811 吉富町大字広津 611 番地 7 TEL: 22-0990 FAX: 22-0995 駐車場: あり 車いす対応可</p> <p>《サービス種別》 訪問看護 《営業時間》 8:30~17:30 ※土曜日は12:30まで 《休業日》 日曜、祝日 ※24時間、休日夜間対応可</p>
---	--	--

② 社会福祉法人 緑風会

<p>〒871-0821 吉富町大字幸子 803 番地 1 TEL: 23-6111 FAX: 23-6186 駐車場: あり 車いす対応可</p> <p>特別養護老人ホーム 吉富鳳寿園 《サービス種別》 介護老人福祉施設 《定員》 50名(個室あり) 《医療対応》 経管栄養(胃ろう、鼻腔)、酸素療法、人工肛門・人工膀胱、喀痰吸引、中心静脈注射・中心静脈栄養、留置カテーテル、インスリン注射、創傷処置、難病、認知症、精神疾患、ターミナル 《営業時間》 24時間 《休業日》 なし ※短期入所生活介護(12名)あり</p>	<p>介護保険相談センター 吉富鳳寿園 《サービス種別》 居宅介護支援 《営業時間》 8:00~17:00 《休業日》 なし</p> <p>デイサービスセンター 吉富鳳寿園 《サービス種別》 通所介護 《営業時間》 9:45~16:00 《休業日》 日曜</p> <p>吉富ホームヘルプサービスセンター 《サービス種別》 訪問介護 《営業時間》 24時間 《休業日》 なし</p> <p>吉富訪問入浴介護サービスセンター 《サービス種別》 訪問入浴介護 《営業時間》 8:00~17:00 《休業日》 火曜、木~日曜</p>
--	--

③ 社会福祉法人 初花会

<p>〒871-0823 吉富町大字別府 655 番地 1 TEL: 22-0203 FAX: 85-0606 駐車場: あり 車いす対応可</p> <p>特別養護老人ホーム さくら苑 《サービス種別》 介護老人福祉施設 《定員》 50名(全個室) 《医療対応》 人工肛門・人工膀胱、留置カテーテル、 【要相談】 酸素療法、透析(血液・腹膜)、インスリン注射、創傷処置、認知症、精神疾患 《営業時間》 24時間 《休業日》 なし ※短期入所生活介護あり</p>

④ 有限会社 だんらん

<p>〒871-0831 吉富町大字直江 77 番地 2 TEL: 25-1165 FAX: 26-0070 駐車場: あり 車いす対応可</p> <p>グループホーム だんらん 《サービス種別》 認知症対応型共同生活介護 《定員》 18名(全個室) 《医療対応》 酸素療法、創傷処置、認知症、精神疾患、ターミナル 《営業時間》 24時間 《休業日》 なし</p>	<p>有料老人ホーム だんらん 《営業時間》 24時間 《ひとと言》 体験入居随時受付中 《休業日》 なし</p> <p>小規模多機能ホーム だんらん 《サービス種別》 小規模多機能型居宅介護 《営業時間》 24時間 《休業日》 なし</p>
---	---

⑤ 有限会社ケンコー 介護ショップ吉富

<p>〒871-0821 吉富町大字幸子 514 番地 1 TEL: 27-1250 FAX: 27-1251 駐車場: あり</p> <p>《サービス種別》 福祉用具貸与 特定福祉用具販売 ※保険適用外福祉用具販売あり 《営業時間》 9:00~18:30 ※土曜日は12:30まで 《休業日》 日曜、祝日</p>

介護サービスの利用について

〈介護保険とは〉

介護保険は、介護が必要になっても住み慣れた地域で安心して自立した生活が送れるようにと生まれたしくみで、高齢者の介護を社会全体で支える「社会保障制度」です。

①サービスを利用できる方

第1号被保険者 -65歳以上の方-

介護や支援が必要であると「認定」を受けた方や、基本チェックリストにより生活機能の低下が見られた方は、サービスを利用できます。

※介護が必要になった原因は問われません。

第2号被保険者 -40歳以上65歳未満の方-

老化に伴う病気等（特定疾病）により介護や支援が必要であると「認定」を受けた方は、サービスを利用できます。

※医療保険に加入していることが前提となります。

②介護サービス利用の流れ

○介護（予防）サービスを利用

- ・認定申請窓口 吉富町役場健康福祉課
- ・相談窓口 吉富町地域包括支援センター又は居宅介護支援事業所

認定調査
(一次判定)



- ・訪問審査
(福岡県介護保険広域連合の認定審査員による査定)
- ・主治医意見書

認定審査
(二次判定)



介護認定審査会
(保健、医療、福祉の専門家が介護の必要性を判断)

認定結果



結果通知(原則として申請後30日以内)

要介護1~5



◆介護サービス(居宅・施設)を利用できます

要支援1・2



◆介護予防サービスを利用できます

- ・通所リハビリ、住宅改修
- ・福祉用具貸与・購入など

非該当



一般介護予防事業

○介護予防・日常生活支援サービス事業を利用

利用相談窓口 吉富町地域包括支援センター

要件確認

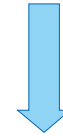

基本チェックリストを受ける(その場で判定)

自立した生活を送れる方

生活機能の低下が見られた方など



吉富町地域包括支援センター等が介護予防ケアマネジメント実施



◆介護予防・生活支援サービス事業を利用できます

- ・訪問型(ヘルパー)
- ・通所型(デイサービス)など

介護予防・生活支援サービス事業

(お問い合わせ先)

各サービスの利用相談については、吉富町地域包括支援センター（26-1192）へ

訪問型サービス

- ヘルパーによる身体介護・生活介護
- ボランティア等によるゴミだし等

通所型サービス

- デイサービスなどでの生活支援
- ボランティアが開催する通いの場での運動等

その他の生活支援サービス

●配食サービス

- 調理が困難な高齢者などに、栄養バランスのとれた食事の提供、利用者の安否確認を実施。

◇ 実施主体 吉富町（お問い合わせ先：健康福祉課 24-1123）

◇ 受託事業者

◇ 調理業者

① 社会福祉法人 吉富町社会福祉協議会

〒871-0811 吉富町大字広津 641 番地 1
老人福祉センター内
■事務局 TEL：23-5400 FAX：23-5454
《開所時間》 8：30～17：15
《閉所日》 土曜、日曜、祝日

② 株式会社 ファミリーショップみむら

〒871-0822 吉富町大字今吉 13 番地 4
TEL：25-0193 FAX：25-0218
《営業時間》 9：00～17：00
《休業日》 日曜、祝日

③ 有限会社 吉富亭給食センター

〒871-0811 吉富町大字広津 275 番地 3
TEL：22-4045

●買い物支援サービス（食料品配達）

●福祉タクシー

⑤ 福祉タクシー しんわ

〒871-0822 吉富町大字今吉 333 番地 2
TEL：64-8587

(お問い合わせ先)

●吉富町在宅介護支援センター 在宅介護に関する総合的な相談に応じます。	吉富町 在宅介護 支援センター 23-6111
●総合相談事業 住民の日常生活上の相談に応じ、適切な指導・助言や専門相談機関との調整（紹介）を行います。	吉富町 社会福祉 協議会 23-5400
●日常生活自立支援事業 認知症等で判断能力が不十分なため、日常生活に困っている方に、福祉サービスの利用や日常的金銭管理の支援を行います。	

●愛のネットワーク事業

緊急通報システム設置者の協力員を組織化し、高齢者が安心して生活が送れるよう、定期的に声かけ、見守り、安否確認（受発信指導）を行います。

●コールサービス

おおむね 65 歳以上の一人暮らしの方に、電話による定期的な安否確認を行うとともに、心配ごとの相談に応じます。

●生活支援サービス

生活支援員による買い物の代行、買い物の同行、布団干し及びゴミ出しなど、生活支援のサービスを行います。

●吉富町ボランティア「太陽の会」

社会奉仕のため、下記サービスのほか、朗読ボランティア、環境美化（地域活動）、廃油せっけんづくりなどの活動を行います。

●出張散髪サービス

会員の理・美容師が、居宅を訪問して散髪を行います。

●愛の弁当訪問サービス

高齢者世帯の方に、年 4 回手作り弁当を配り、心配ごとの相談や安否確認を行います。

●介護機器の貸与

おおむね 65 歳以上の歩行に支障のある方や在宅で介護を要する方に介護機器を無料で貸与します。

●見守りネットワーク事業

見守りネットワーク協議会を設置し、関係団体と連携して一人暮らしの高齢者などの見守り体制づくりを推進しています。

●日常生活用具の給付又は貸与

日常生活の自立を助けるため、一人暮らしの高齢者などに対して、日常生活用具（火災警報器、自動消火器、老人用電話及び電磁調理器）を給付又は貸与します。

●介護手当の支給

寝たきり状態などにある方の介護者に手当を支給します。

●介護用品の支給

在宅で寝たきりの高齢者に紙おむつを支給します。

吉富町
社会福祉
協議会
23-5400

吉富町
健康福祉課
24-1123

(お問い合わせ先)

<ul style="list-style-type: none"> ●入浴料及びはり・きゅう・マッサージ施術料の補助 高齢者の健康保持のため、入浴・施術料の一部を補助する入浴券、はり・きゅう・マッサージ施術利用券を交付します。 ●タクシー利用券の交付 高齢者がタクシーを利用した際に、利用料金の一部を助成するタクシー利用券を交付します。 ●緊急通報装置の設置 一人暮らしの高齢者などに緊急事態が発生した場合に、迅速かつ適切な対応ができるよう緊急通報装置を設置します。また、人感知センサーにより動きを感知し、家族などへ毎日の安否情報をメール送信します。 ●緊急医療情報キットの配布 一人暮らしの高齢者などに対して、かかりつけ医療機関や持病などの救急時に必要な情報を記入したシートを保管する救急医療情報キットを配布します。 	吉富町 健康福祉課 24-1123
--	-------------------------

介護予防

(お問い合わせ先)

<ul style="list-style-type: none"> ●サロン活動 老人福祉センターでは、レクリエーションや各種教室・講演会を開催しています。また、各地区公民館では、講話や筋力トレーニング、ストレッチを実施しています。 	吉富町 社会福祉協議会 23-5400
<ul style="list-style-type: none"> ●生活管理指導短期宿泊（ショートステイ）事業 短期間の宿泊により、生活習慣指導や体調調整などを行います。 ●あんしん住宅リフォーム助成事業 高齢者が、居宅において安心して生活できるよう住宅を改造する場合に費用の一部を助成します。 	吉富町 健康福祉課 24-1123

交流活動

(お問い合わせ先)

<ul style="list-style-type: none"> ●寿会連合会（老人クラブ） 会員相互の親睦を旨とし、交流活動や社会活動を行います。 	吉富町 教育委員会 22-1944
<ul style="list-style-type: none"> ●高齢者交流事業 研修などの交流活動を行う団体に補助金を交付します。 ●生きがいづくりと健康づくり推進事業 生きがい・健康づくり活動を行う団体に補助金を交付します。 	吉富町 健康福祉課 24-1123

救急医療情報

○休日（日曜・祝日）の診療について

- 豊築休日急患センター 0979-82-8820
豊前市大字八屋 1776 番地 4
内科・小児科 9:00～22:00
歯科 9:00～17:30（口腔がん専門医 第1・3日曜）
診療日 日曜・祝日 8/13～15、12/31～1/3

○休日（日曜・祝日）相談医のご案内について

- 休日相談医の案内は、広報よしとみやホームページ、新聞等に掲載しています。電話での問合せは、京築広域消防本部 0180-999-199（日曜・祝日の相談日のみ対応）
- ※一般加入電話、携帯電話からご利用できます。

○豊前築上（京築地区内）の救急告示病院（24時間体制）

- ※休日・夜間の急病については、必ず電話相談の上、医療機関を受診してください。
- 小波瀬病院 0930-24-5211（京都郡苅田町新津）
 - 新行橋病院 0930-24-8899（行橋市道場寺）

○福岡県救急医療情報センター

- 福岡県の診療時間外の医療機関の案内については、下記に相談ください。
- 救急医療情報センター 092-471-0099（年中無休 24時間受付）

○福岡県小児救急医療電話相談

- 休日や夜間にお子さんが急な病気やケガをしたとき、病院へ行った方がよいか迷ったとき、主に看護師が相談に応じ、必要なとき小児科医師が対応します。
- ・短縮番号 #8000（プッシュ回線・携帯電話）
 - ・年中無休 平日 19:00～翌朝 7:00 / 土曜 12:00～翌朝 7:00
日祝 7:00～翌朝 7:00
 - ・専用電話番号 小児救急センター（北九州市立八幡病院）北九州京築地区
093-662-6700（年中無休 19:00～23:00 まで）

発行元
吉富町 健康福祉課
〒871-8585 吉富町大字広津 226 番地 1
TEL: 24-1123 FAX: 24-3219