

太陽と緑豊かな住みたくなる町

広報

# よしとみ

## YOSHI TOMI

# 12

2006.12.1

Dec

No.656

発行 / 吉富町役場

〒 871-8585 築上郡吉富町大字広津 226番地 1  
TEL 0979)24-1122 FAX 0979)24-3219

### 文化の秋を満喫！第28回吉富町文化祭



11月4日、5日の2日間にわたり、吉富町文化協会主催の「第28回吉富町文化祭」が、吉富フォーユー会館、体育館、武道館などを会場にして開催されました。様々な作品展示の他、4日には食進会による団子汁の無料配布、5日にはフォークダンスの披露、茶の湯、フリーマーケット等も行なわれ、会場を訪れた多くの方々が「吉富町の秋」を楽しみました。

#### 主な内容

- 吉富町への功労者および善行者表彰..... 2
- 清掃業務についてのお知らせ..... 3
- 第58回人権週間..... 4

#### 町の動き

平成18年11月1日現在

町の人口7、328人前月比+2

男 3、493人前月比-6

女 3、835人前月比+8

世帯数 2、816戸前月比+10



# 吉富町への功労者 および善行者表彰



表彰されたみなさん

吉富町表彰条例による功労者及び善行者に対する表彰式が、十一月七日、役場町長室で行われました。

平成十八年度の表彰者は、功労表彰が八名、善行表彰が三名で、それぞれの方々に中家町長から表彰状と記念品が贈られました。

## 《功労表彰》（敬称略）

向野 俊一  
（元公平委員会委員十二年）  
守口 一文  
（元監査委員 十二年）

横川 光男  
（元自治会長 十年）

井上 四男巳  
（消防団 二十年五月）

是石 利彦  
（消防団 二十年五月）

永野 公敏  
（消防団 二十年八月）

佐本 敏彦  
（小学校校医 二十三年）

田中 修  
（町職員 二十五年七月）

## 《善行表彰》（敬称略）

株式会社ハイダイ工業

代表取締役会長 山下昭雄

内容 町政発展の一助とし

町内製造事業所の皆様へ

## 統計調査にご協力ください

12月31日を基準日として、平成18年工業統計調査が行われます。

調査の実施に当たっては、本年12月から来年1月にかけて調査員がお伺いします。

なお、調査票にご記入いただいた内容については、統計法に基づき秘密が厳守されますので、正確なご記入をお願いします。

経済産業省・福岡県・吉富町

お問い合わせ：役場 総務課 ☎ 24 - 1122

て町へ寄附金

元吉富町ゲートボール協会

会長 甲斐 幸一

内容 ゲートボールの普及・

発展。

吉富町ボランティア「太陽の会」

元会長 若山 カズ

内容 「太陽の会」会長とし

て十四年間活動



# 清掃業務についてのお知らせ

## し尿処理収集業務(汲み取り等)のお知らせ

平成 18年 12月			平成 19年 1月	
29日	30日	31日	1日～4日	5日
平常通	午前中		休業	平常通

し尿の年内収集の申し込み受付は12月27日(水)までとなります。

し尿処理についての申し込み先 電話0979-83-2634 豊前清掃社まで

## B地区のごみの収集日の一部変更について(お知らせ)

B地区(別府、楡生、鈴熊、土屋、直江、界木、喜連島上、喜連島下、高浜)の1月4日(木)収集予定のペットボトルの収集日を、1月11日(木)に変更します。皆様のご理解とご協力をよろしくお願いいたします。

## ごみ出しのルールとマナーを守りましょう。

ごみ出しのマナーが大変悪く、地域の方がその処理等で大変困っています。

皆さん一人ひとりの心がけがとても大切です。

ごみを出す時は、「私たちのくらしとごみのカレンダー」で収集日や品目等をよく確認してから出し、迷惑をかけることのないように気をつけましょう。

- 1)ペットボトルの収集は、ペットボトルのリサイクルマークのついているもののみが対象です。それ以外のものは、絶対に出さないでください。また、ペットボトルのふたは、必ず外してください。ペットボトルのふたは、可燃ごみです。必ず可燃ごみで出してください。
- 2)缶類の収集は、飲料用缶・菓子缶・穴を開けたスプレー缶のみが対象です。これら以外の缶類は、全て粗大ごみの不燃の日に出してください。スプレー缶は中身を必ず使い切り、穴をあけてからごみで出してください。
- 3)缶類でない金属類は、全て粗大ごみの不燃の日に出してください。
- 4)びんのふたは、必ず外し、プラスチック製のふたは可燃ごみに、金属製のふたは、粗大ごみの不燃の日透明の袋に入れて出しましょう。
- 5)可燃ごみ、ビン・ガラス・陶器類、ペットボトル、カン類をごみに出すときは、必ず指定袋に入れて出しましょう。
- 6)電気コードは、必ず切って粗大ごみ(混合)の日に出してください。

ペットボトルの  
リサイクルマーク



PET

ふたは必ず外す。  
プラスチック製は、  
可燃ごみに！  
金属製は、粗大ごみ  
(不燃)に！



## ごみの収集(出し方)の変更予定について(平成19年4月から)

来年4月から、豊前市において建設中のリサイクルセンターが稼働予定です。

これにともない、本町では、ごみの収集の方法を一部変更することにしています。

変更する内容等につきましては、広報等で随時お知らせする予定にしておりますので、よろしくお願ひします。

# 第58回人権週間 12月4日～10日

12月4日から10日までは、「人権週間」です。

家庭、学校、職場、地域の身近なことから人権について考え、一人ひとりが、人権意識を育てていきましょう。

家庭内のもめごとや隣近所とのトラブル、いじめや差別など、悩みや困りごとがありましたら、お気軽に法務局又は人権擁護委員にご相談ください。

相談は無料で、秘密は厳守されます。

福岡法務局行橋支局・行橋人権擁護委員協議会 ☎0930-22-0476

## 県下一斉無料電話相談

12月9日(土)午前9時から午後5時まで  
フリーダイヤル 0120-551-290  
(携帯電話からもご利用いただけます。)

相談は無料で、秘密は厳守されます。

福岡法務局・福岡県人権擁護委員連合会

## 「育てよう 一人一人の人権意識」

～思いやりの心・かけがえのない命を大切に～

女性の人権を守ろう

子どもの人権を守ろう

部落差別をなくそう

外国人の人権を尊重しよう

高齢者を大切にする心を育てよう

ホームレスに対する偏見をなくそう

性的指向を理由とする差別をなくそう

HIV感染者やハンセン病患者等に対する偏見をなくそう

刑を終えて出所した人に対する偏見をなくそう

犯罪被害者とその家族の人権に配慮しよう

インターネットを悪用した人権侵害は止めよう

障害のある人の完全参加と平等を実現しよう

性同一性障害を理由とする差別をなくそう

アイヌの人々に対する理解を深めよう

## 人権標語・ポスターの展示のお知らせ

人権週間の期間中、フォーユー会館の1階ロビーに小学校5、6年生が作成した人権標語・ポスターを展示しています。是非ご覧ください。



## 北朝鮮人権侵害問題啓発週間

12月10日から16日までは「北朝鮮人権侵害問題啓発週間」です。我が国の緊急の国民的課題である拉致問題の解決を始めとする北朝鮮当局による人権侵害問題への対処が国際社会を挙げて取り組むべき課題とされる中、この問題についての関心と認識を深めていくことが大切です。

北朝鮮当局による人権侵害問題に対する認識を深めよう

## 人権相談所開設のお知らせ

家庭内のもめごと・隣近所とのトラブル・学校や職場におけるいじめ・差別・DV・ストーカーなどの人権問題、登記・離婚・相続などの法律問題でお困りのことがありましたら、お気軽にご相談ください。相談は無料で難しい手続きは必要なく、秘密は固く守られます。

なお、当日ご都合の悪い方は、吉富町の人権擁護委員または福岡法務局行橋支局(TEL0930-22-0476)にご相談ください。

## 《特設人権相談所》

日時 平成18年12月19日(火)

午前10時～午後3時

場所 上毛町げんきの杜

相談員 人権擁護委員、法務局職員

## 《吉富町、上毛町の人権擁護委員》

氏名	住所・電話番号
小田 健志	〒871-0802 吉富町大字小犬丸 TEL 0979-23-2793
和才 直俊	〒871-0821 吉富町大字幸子 TEL 0979-22-6820
野依 環	〒871-0811 吉富町大字広津 TEL 0979-22-6366
仲宗根 稔	〒871-0823 吉富町大字別府 TEL 0979-25-1838
向井 正之	〒871-0914 上毛町大字宇野 TEL 0979-72-3795
緒方 武雄	〒871-0904 上毛町大字安雲 TEL 0979-72-3675
石川 信哉	〒871-0921 上毛町大字土佐井 TEL 0979-72-2210
宮崎 俊幸	〒871-0924 上毛町大字上唐原 TEL 0979-22-3950



# 県税事務所 休日開庁の お知らせ



県税の納付のほか納税相談等もできます。  
どうぞご利用ください。

日時 平成 18年 12月 10日 (日)

9時～17時

平成 18年 12月 17日 (日)

9時～17時

問い合わせ先

行橋県税事務所

☎0930-23-2216

☎0930-23-2258

北九州東県税事務所

☎093-592-3506

☎093-592-3501

# 12月 は固定資産税 第3期の納期です

十二月は、固定資産税第三期  
分の納期です

町税は納期限内に納めましょ



う。納期限を過ぎると、延滞金  
も生じてきますので、ご注意く  
ださい。

なお、町税は口座振替で納め  
ることができません。納めに行く  
手間が省け、納め忘れの心配も  
なく、大変便利です。  
ぜひご利用ください。

## 豊前海 一粒カキ

- 冬の味覚の先取りはいかがですか? -

**3kg入り...2,800円**

**5kg入り...4,200円**

九州管内・山口県は送料・税込み

《受付期間》

平成 18年 12月～平成 19年 3月

(年内発送受付は12月20日まで)

《申し込み先》

吉富漁業協同組合カキ部会

別府忠幸 ☎23-4465



## 所得税等の申告にかかる障害者 (特別障害者)控除について

65歳以上の高齢者の障害者(特別障害者)控除については、12月31日現在において、障害者に準じる者として認定を受けられる程度の障害が確認できれば、認定を受けることによって、障害者(特別障害者)控除を受けることができます。

該当の人は、お問い合わせの上、健康福祉課窓口で障害者控除対象者の認定申請をしてください。

申請の際には、障害の程度や寝たきりの状況を証するもの(診断書等)が必要となる場合があります。

障害者に準じる者とは

障害の程度が、従来から障害者の範囲に含まれていた身体障害者手帳の交付を受けている者等と同程度であるもの又は寝たきりの状態にあるもの

税務課 ☎24-1125

健康福祉課 ☎24-1123



# 下水道だより

## 喜連島下区の一部で下水道の調査及び設計をおこなっています

さて今月号は、いま実施中の  
下水管渠の詳細設計についての  
説明です。

その箇所は地図に記載してお  
りますので、ご覧ください。

この詳細設計は、来年度以降  
に築造する下水管渠の深さや施  
工方法等を決定するための重要  
な設計です。

そこで、各家庭の水まわりの  
状況や宅地と道路との高低差等



を正確に把握する必要があります  
ので、調査員（コンサルタン  
ト会社）が、お宅の敷地の中  
に入って調査をおこなうことも  
想定されます。町としては、民  
地に立ち入る場合は必ず身分証  
書を呈示して、了解をいただ  
いから入るように指導をして  
おりますが、お留守の場合はど  
うかご了承願います。調査対象  
となる箇所は、地図に黒の太線  
で記載した路線沿いの家屋や事  
業所等です。

ここで誤解なきよう注意して  
いただきたいことがあります。

それは、お宅の家屋等が、調  
査対象に含まれていないとして  
ただちに下水道の管渠工事が、  
始まるわけではないということ  
です。今回は、あくまでも設計  
の対象ということですので、そ  
の点をご理解いただきますよう  
お願いいたします。



## 工事入札

## 結果報告

農村環境整備事業（かんがい  
排水）鈴熊地区水路改良工事

百二十五万四千五百円

（有）麻野鉄工建設興業

鈴熊外元線道路新設工事

二百十八万四千円

（有）麻野鉄工建設興業

別府伊勢堂線道路改良工事

六十六万五千五百円

（有）田口組

広津松山線道路改良工事

百四十一万七千五百円

（有）麻野鉄工建設興業

今吉地区道路改良工事

四十二万円

（有）東部開発

直江屋敷3号線道路改良工事

百八十二万二千八百円

誠光建設(株)

今吉池ノ上線舗装改良工事

百二十二万八千七百五十円

（有）横川工務店

# 工事入札結果

吉富町都市計画基礎調査  
業務委託

百七十八万五千円

アジア航測(株)福岡支店  
幸子別当田線・幸子川原線測量  
業務委託

二百八十七万七千円

広津今吉線防護柵設置工事  
(有)東豊測量設計

二十六万二千五百円

幸子園田線防護柵設置工事  
(株)寿陽建設

六十八万二千五百円

鈴熊地区安全柵設置工事  
日本道路総合施設(株)

三十六万七千五百円

公共下水道事業  
東豊道路機材(株)

和井田・小犬丸地区面整備

管渠築造工事

一千百五十五万円

松山・拓伸建設工事  
共同企業体

公共下水道事業

喜連島地区面整備管渠

(第四工区)築造工事

三千四百四十九万二千五百円

松山・拓伸建設工事

共同企業体

百七十五万三千五百円

公共下水道事業

小犬丸村中面整備管渠

(第一工区)築造工事

一千七百八十五万円

松山・拓伸建設工事  
共同企業体

公共下水道事業

高浜地区面整備管渠

(第五工区)築造工事

六百五万八千五百円

松山・拓伸建設工事  
共同企業体

公共下水道事業

喜連島地区面整備管渠

(その三)詳細設計業務委託

四百六十二万円

アジアエン지니어リング(株)  
北九州営業所

下水道工事に伴う配水管

仮設工事(第一工区)

二百二十三万六千五百円

(有)川村設備工業 吉富営業所  
下水道工事に伴う配水管

布設替工事(第一工区)

百五十五万四千円

(有)恒広設備  
下水道工事に伴う配水管

仮設工事(第二工区)

向野工務店

下水道工事に伴う配水管

布設替工事(第二工区)

二百五十四万一千円

高瀬設備工業  
下水道工事に伴う配水管

仮設工事(第三工区)

百八十四万八千円

(有)山本工業所  
下水道工事に伴う配水管

布設替工事(第三工区)

二百八十三万五千円

(有)山本工業所  
下水道工事に伴う配水管

仮設工事(第四工区)

四百三十六万八千円

高瀬設備工業  
下水道工事に伴う配水管

布設替工事(第四工区)

九百二十四万円

(有)山本工業所  
下水道工事に伴う配水管

仮設工事(第五工区)

二百三十七万三千円

向野工務店  
下水道工事に伴う配水管

布設替工事(第五工区)

六百六十万四千五百円

(有)サクラ住宅設備

## 平成 19年吉富町成人式のご案内

平成 19年の成人式を次のとおり開催いたします。

日時 平成 19年 1月 7日(日)  
受付...午前 9時 30分 開式...午前 10時  
会場 吉富フォーユー会館 大ホール  
行事 式典 記念撮影 立食パーティ



服装は自由です。  
当日は、ご家族の方の席を用意していますので、どうぞお出でください。

該当者には、住民票(1月1日現在)に基づいて名簿を作成し、12月初旬に案内状を発送する予定です。  
12月10日までに案内状が届かない場合は吉富町教育委員会(☎979-22-1944)にお申し出ください。

### 成人式該当者について

平成 19年の該当者は、昭和 6年 4月 2日から昭和 62年 4月 1日までの出生者です。  
また、現在、住民票が吉富町になくても吉富中学校を卒業した時点で町内に在住していた方も該当しま

# 幼稚園ってどんなところ？ 何をするとところ？



吉富町立 吉富幼稚園

## 学校教育のスタートは幼稚園から

○「学校」というと小学校からと思われていますが、幼稚園は保育園（厚生労働省）と違って、学校教育法（文部科学省）に基づく「学校」です。本園も文部科学省告示の「幼稚園教育要領」に基づいて教育課程を編成して幼児教育を行なっています。

## 「遊び」は幼児の重要な学習です

- 5歳児になると、幼児はまわりへの興味・関心・人とのつながりなどが急に広がり、自立に向かいはじめます。幼稚園はこのような発達を踏まえて、楽しい集団の中で一人一人のよさや可能性を伸ばしています。
- 幼稚園は「遊び」を大切に教育を行なっています。この時期に思いっきり遊ぶことで、その後の学びや創造性が豊かになると言われています。
- 本園は小学校以降の教育と異なり、教科書を使わず「遊び」中心の活動を行なっています。これらの「遊び」は小学校の「国語」や「算数」などと同じように子どもの将来にとって重要な学習です。

## 道徳性の芽生えを培う

○学校教育においては、幼稚園の段階から、小・中・高までを見通して、良いことや悪いことの区別、友だちへの思いやりや社会的ルールなど、幼稚園生活全体の遊びの中で道徳性の芽生えを培うように指導しています。

## 豊かな遊びをめざして

○幼児にとって意味のある「遊び」は、ただ放っておいてもなかなか生まれません。  
本園では、先生があらかじめ一人一人の子どもの発達に必要な経験を見通して指導計画を立て、幼児の興味や関心などに応じて適切な援助を行ない、遊具や教具などを興味に応じて活用し、様々な遊びが生まれるように工夫しています。

## 子育て支援活動の取組

少子化、核家族化などの社会状況を背景にして、子育て世代の「子育て不安や孤立感」の高まりなど、子どもを育てる上で様々な課題が生じています。こうした状況の中で「子育て支援」の機能をより強化するための方策として、平成18年度から家庭や地域ニーズの多様化に配慮し、積極的に子育て支援をしていく地域に開かれた幼稚園づくりの一環として、希望する園児を対象とした「預かり保育」を実施しています。

《園児の体験活動から》



6月・イモの苗植え  
(園体験畑にて)



7月・プール遊び  
(町のプールにて)



10月  
小学校の運動会に参加



毎月・読み聞かせの会  
(魔法のかぼん)

そのほかにも、さまざまな体験活動を実施しています。  
(吉富町ホームページにも掲載していますので是非ご覧ください)



平成 19年度

# 吉富幼稚園児募集案内

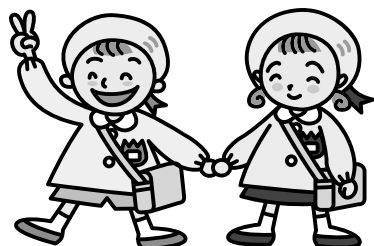

平成 19年度の吉富幼稚園の入園申込みを平成 19年 1月 5日から平成 19年 1月 31日まで受け付けます。

また、平成 18年度より希望者を対象に「預かり保育」を実施しています。

- 入園資格 平成 13年 4月 2日から平成 14年 4月 1日までの出生者で吉富町に居住している幼児
- 入園願書 吉富幼稚園または吉富町教育委員会に準備しています。
- 願書受付場所 吉富幼稚園

## 教育方針

保育園と違って文部科学省告示の「幼稚園教育要領」に基づいて教育課程を編成し、小学校以降の学習基盤となる能力や資質を培う幼児教育を行います。

小学校の学習への移行を円滑に進めるために文字遊びや数遊び・英会話遊び等の特色ある教育を行います。

通園方法 ・保護者の直接送迎。

希望により町巡回バス(月額 2,000円)を利用することもできます。

保育時間 ・9時から 15時 30分まで

保育料 ・月額 500円

## 【預かり保育の実施期間と時間】

- ・月曜日から金曜日(土日祭日除く)の教育活動終了後の 15時 30分から 17時 30分まで(朝 8時 10分から登園可。)
- ・夏季、冬季休暇中(土日祭日除く)の 9時から 12時までの 3時間
- ・預かり保育料は無料 但し、預かり保育に関する費用(おやつ代)は月額 2,300円とします。

預かり保育と通園方法については、入園準備会の時(平成 19年 2月 1日頃)に詳しく説明します。

不明な点があれば、ご遠慮なく吉富幼稚園(☎ 23 2178)にお問い合わせ下さい。

## 福岡県警察 年頭視閲

福岡県警察本部

日時 平成 19年 1月 5日(金)  
10時 ~ 12時 30分(開場 9時  
10分)

場所 ヤフードーム(会場入口・3ゲート)

内容

○年頭視閲 警察部隊分列行進・車両行進

○アトラクション(予定)

白バイ隊演技走行・音楽隊によるフロアドリル演奏

○ふれあい広場 白バイ・パトカー・特殊車両の体験乗車、酒酔い運転疑似体験、ゲームコーナーなど

問い合わせ先

福岡県警察本部教養課

☎ 092・6411・4141  
内線 2744

当日は、自由に入場(入場無料)できますので、多数の皆様のご来場をお待ちしています。詳しくは、福岡県警のホームページをご覧ください。

# 大臣から表彰状！



表彰された若山さん



表彰された向野さん

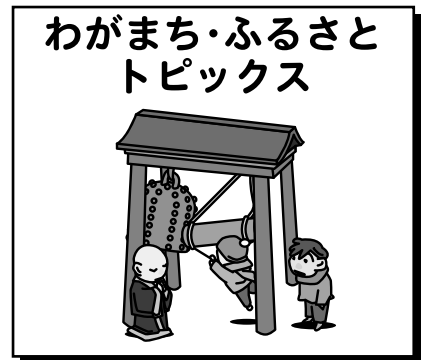

## 総務大臣表彰 向野俊一さん

このほど、公平委員会制度五十五周年にあたり、公平委員会の委員として永年勤続された向野俊一さん（幸子上）が、総務大臣から表彰されました。向野さんは、平成六年十月か

## 厚生労働大臣から感謝状 ボランティア「太陽の会」



感謝状を手にする梅津会長

## 厚生労働大臣表彰 若山正利さん

このほど、若山正利さん（昭和）が厚生労働大臣から表彰されました。

若山さんは、平成二年六月に築上郡食品衛生協会副会長に就任して以来、平成八年六月から築上郡食品衛生協会会長、平成九年七月からは京築食品衛生協

ら本年十月までの十二年の永きにわたり本町公平委員会委員として在職し、本町の人事行政に大きな貢献をされました。向野さんは、十月二十四日に東京で開催された表彰式に出席し、翌二十五日には天皇皇后陛下の拝謁を受けました。

## フォーユー会館催し物ご案内

日付	催し物	時間	入場料
12/9 土	第4回NS研究会 《問い合わせ先》 大塚製薬工場 097-534-3055	開演 / 14:15	500円
12/14 木	三宅夫妻が贈る ジングルベルサロンコンサート 《問い合わせ先》 三宅農園音楽部 0979-32-8120	開場 / 18:30 開演 / 19:00	前売 1,500円 当日 2,000円 小人 1,000円
12/16 土	ひまわり保育園おゆうぎ会 《問い合わせ先》 ひまわり保育園 0979-23-6558	開場 / 9:00	無料
12/17 日	京築地区音楽会 《問い合わせ先》 青豊高校 新澤 0979-82-2105	開場 / 13:00 開演 / 13:30	無料
12/24 日	ピアノ発表会 《問い合わせ先》 巨 真奈美 0979-32-1211	開場 / 13:00 開演 / 13:10	無料

会副会長に就任するなど、多年にわたり食品衛生の向上発展のために努力され、大きな貢献をされました。

吉富町ボランティア「太陽の会」が多年にわたりボランティア活動の実践を通じて共に支えあう地域社会づくりに貢献されました功績に対し、厚生労働大臣からの感謝状が授与されました。平成十八年十一月八日に会長である梅津義人氏に吉富町を通じて、感謝状と記念品が手渡されました。

# 歌手の氷川きよしさんが 「剣心一致の碑」を訪問

十月十九日、歌手の氷川きよしさんが、天仲寺公園にある幕



「剣心一致の碑」の前で

末の剣豪・島田虎之助の教えを刻んだ「剣心一致の碑」を訪れました。

氷川さんは現在、虎之助の教えをモチーフにした歌を歌っており、「同じ九州出身ということで、機会があればぜひ虎之助の育った故郷を訪ねてみたいと思っていました」と語っていました。

なお、天仲寺公園は、虎之助が少年時代に剣術の修行を行なった場所として知られています。



## 裁判員制度をご存じですか？

検察庁からのお知らせ

裁判員制度とは、国民の中から選ばれた人が裁判員として一定の刑事裁判に参加し、裁判官とともに有罪か無罪か、有罪の場合には刑の内容を決めるもので平成21年5月までに始まります。

検察庁では、みなさんに裁判員制度を理解していただくために、次のような広報活動を行っています。ぜひ、ご利用ください。

### 1 派遣講師による説明会(原則・平日の昼間)

学校、公民館、職場、団体などに講師を派遣し、制度の内容や仕組みを分かりやすく説明します。会場を準備いただければ、その他の費用は不要です。

講師...検察庁職員(検察官・検察事務官)

説明等

・裁判員制度のパンフレットをもとに説明、質疑応答(30分～60分)

・パワーポイントを使用することもあります。

・広報ビデオ(裁判員制度～もしもあなたが選ばれたら～中村雅俊監督・主演約60分)の上映

### 2 検察庁での説明会

・1と同じ内容 ・検察庁舎内の見学

### 3 広報ビデオ・DVDの貸出し

最寄りの検察庁において、裁判員制度をドラマ仕立てで製作したDVD(約60分)を無料で貸し出しています。



お問い合わせ先

〒810-8651 福岡市中央区舞鶴2-5-30

福岡地方検察庁 検察広報官室

☎092-734-9194 FAX 092-734-9096

# 第16回健康まつり

「第16回吉富町健康まつり」が十月十五日、吉富フォーユー会館、体育館、武道館、あいあいセンターを会場にして開催されました。

フォーユー会館大ホールでは、テレビの料理番組等でおなじみの服部栄養専門学校理事長で医

学博士の服部幸應さんの講演が行われました。食育を通じた生活習慣病予防などについてユーモアを織り交ぜながら話をされ、楽しい講演となりました。

その他、様々なコーナーが開設され、参加者が楽しく健康の大切さを実感した一日でした。



服部先生と一緒に！



バランスボールを体験



いろいろなコーナーが開設されました



## 第28回吉富町文化祭 囲碁名人戦成績

### 《Aクラス》

優勝 谷口 健治  
準優勝 宇佐 米市  
三位 望月 哲彦

### 《Bクラス》

優勝 磯田 照明  
準優勝 近藤 博美  
三位 上西 怜悟

### 《Cクラス》

優勝 重吉 康雄  
準優勝 服部 七郎  
三位 中野 市夫

## 第28回吉富町文化祭 子ども囲碁名人戦成績

### 《高学年の部》

優勝 堀江 峻平  
準優勝 岩尾 紀林  
三位 毛利 一平

### 《低学年の部》

優勝 守口 凌  
準優勝 蔵本 勇  
三位 薄 真治

## 第28回吉富町文化祭 将棋名人戦成績

### 《A級》（14名）

優勝 今井 直治  
準優勝 加藤 雄二  
三位 伊藤 清次  
四位 黒岩 雷介

### 《B級》（12名）

優勝 阿部 和利  
準優勝 安部 大介  
三位 高原 秀弘  
四位 北川 孝士

### 《C級》（12名）

優勝 札本 俊生  
準優勝 瀬戸口信郎  
三位 山本 泰道  
四位 竹中 三晴



会場の様子（囲碁）

# 第18回とびうめカップ 福岡県バレーボール小学生大会 吉富ジュニアバレーボール クラブがパート優勝！



パート優勝したジュニアバレーボールクラブの選手たち

## 吉富ジュニアバレーボールクラブ 部員を募集！

私たちと一緒にバレーをしませんか？

「みなさん、こんにちは。私たちは吉富ジュニアバレーボールクラブです。私たちは、毎週火・木、土曜日に小学校の体育館でバレーをしています。

練習はきついけど、試合で勝った時はうれしいし、合宿とかもあって楽しいこともあります。ぜひ一度、見学に来てください。」

練習日時 毎週火、木、土曜日の午後5時～  
(土曜日は午後2時～)

練習会場 吉富小学校体育館

対象 小学1年生～6年生までの女子

問合せ先 信田 裕子(保護者代表) ☎23-5660



十一月十二日(日)に、遠賀地区において第十八回「とびうめカップ」福岡県バレーボール小学生大会が開催されました。大会に参加した吉富ジュニアバレーボールクラブは、持ち前のチームワークを活かし、見事にパート優勝を飾りました。この大会には、県内各地から計百七チームが参加し、パートごとに大熱戦を繰り広げました。

キャプテンの竹田美沙都さん(六年)は、「いつもよりチームワークが良く、一人が失敗してもみんなでカバーして、みんなで次の1点を取りに行くことができました。次の大会までにはもっとミスを減らし、サーブを確実に入れるように練習していきます。」と、勝因と次に向けた目標を語っていました。

## グラウンドゴルフ 愛好会へのご案内

吉富町体育協会では、毎週火曜日から金曜日、午前八時三十分から約二時間程度、吉富漁港グラウンドで男女会員十五名が、浜風を浴び爽快にグラウンドゴルフを楽しんでいます。

グラウンドゴルフは、ゴルフをアレンジしたスポーツです。約十五～五十メートルの間に設置したホールポストの中に、クラブでボールをいかに少ない打数で入れるかを競うもので、ルールも至って簡単です。

会員の皆さんとのふれあい、健康増進には、最高のスポーツです。体育協会では、ゲーム用具一式を準備しています。年齢要件など一切なく、随時、多くのご入会を待っています。

連絡・問い合わせ先  
吉富町体育協会事務局

☎22・1944



# 第十六回築上郡町対抗 ソフトボール大会

## 吉富町がアベック優勝！

十月二十九日、吉富漁港総合グラウンドで築上郡体育協会主催の「第十六回築上郡町対抗」が、壮年の部では吉富町ファイ



一般の部優勝のハイダイチーム



壮年の部優勝の吉富町ファイターズ

ターズと、吉富町から参加した両チームが見事に優勝を飾りました。  
一般の部、壮年の部に分かれて行われた大会には、築上郡内の各町から四チームずつが参加し、熱戦を繰り広げました。  
なお、壮年の部で優勝した吉富町ファイターズは、来年度の県大会出場権を獲得しました。

## 吉富町民ゴルフ大会の参加者募集

町民の健康と親睦のためゴルフ大会を開催しますので、ふるって参加ください。

日時 平成18年12月17日(日)8時45分受付、9時30分スタート

会場 周防灘カントリークラブ

参加資格 吉富町在住者または吉富町出身者

表彰 1～3位、とび賞およびBE賞があります。

表彰式に参加しない方は入賞資格を失効します。  
参加賞があります。

参加料 1人 2,000円

プレー費 1人 10,000円

申込期限 平成18年12月8日(金)

募集方法 吉富フォーユー会館窓口またはFAXでの申請。原則として電話受付はおこないません。

FAXで申し込む方は、住所、氏名(ふりがな)、生年月日、電話番号、ハンディキャップ(もしくは最近の平均スコア)を記入してください。

また、ファックスの送信済みの確認が出来ない場合は、フォーユー会館に確認の電話を入れてください。  
(TEL 22 1944/ FAX 24 5406)

定員 80人(2組) 定員になり次第、締め切ります。

競技方法 18ホール・ハンディキャップ競技(ダブルペリア方式)

競技規則 日本ゴルフ協会規則及び本競技特別規則を適用

問い合わせ 吉富町体育協会事務局(吉富フォーユー会館内) ☎ 22 1944



# 吉富町・上毛町消防団員が合同で

## 救命講習を受講!



実技に取り組む消防団員たち

十一月十二日に、上毛町「げんきの杜」において、吉富町・上毛町消防団が合同で救命講習を実施しました。  
講習には両町から約二十五名の団員が参加し、心臓マッサージや人工呼吸法のほか、町内七ヶ所に今年設置された自動体外式除細動機（AED）の操作技術の講習が行われました。

参加した団員は、豊前消防署東部分署の指導のもと人工呼吸やAED装着などの実技に真剣に取り組みました。  
今後も消防団では各団員がAEDの使用法などを習得できるように継続的に救命講習を実施していきます。

### 自動体外式除細動機（AED）とは

AEDとは、心肺停止状態となった人に電気ショックを与えて蘇生させる装置で、救急車が来る前に一般の方が使用することを想定し簡単な操作で使えるように作られています。

今年7台のAEDが町内に設置され、町職員、学校関係者、自治会長など多くの関係者が既に操作法を受講しています。

万が一のときは救急へ連絡するとともに必要があれば最寄の施設職員に連絡してください。

#### 町内のAED設置箇所

吉富町役場、フォーユー会館、あいあいセンター、老人福祉センター、漁港グラウンド、吉富小学校、吉富中学校

吉富町が準優勝  
荻田町総合福祉会館で九月二十日、京築地区老人クラブ連合会主催の「第七回京築地区老人クラブ連合会囲碁大会」が開催され、大会に参加した吉富町寿会連合会チームが、みごと準優勝しました。

## 第七回京築地区 老人クラブ連合会 囲碁大会



準優勝の吉富町チーム

## 講演会のご案内

障害者自立支援法と社会資源開発  
『私たちが望んでいる暮らしを応援して下さい』

講師 島村 聡 氏  
(那覇市役所健康福祉部政策主幹・社会福祉士)

日時 12月17日(日)  
10:00~12:00(受付9:30)

場所 ウィズゆくはし 多目的ホール

参加費無料 手話通訳有

問い合わせ先 第2回『京築地区障害者ケアマネジメント研修会』  
実行委員会 事務局  
障害者生活支援センター  
夢のつばさ

TEL 0930-25-5534  
FAX 0930-25-5536

(福井・南谷)

# 平尾台の大自然を満喫



大自然の中で記念撮影！

## バスハイキング

十月二十二日(日)に、吉富町体育協会が主催して「バスハイキング」が開催されました。町内の子どもから高齢者まで三十名が参加し、平尾台(北九州市)の雄大な自然の中で、山頂を目指す方、景観や植物を楽しむ方など思い思いの山登りを楽しみました。

また、参加者の中には三歳のお子さんもいて、一緒に参加した大人の方に手を引かれながら山道を歩く光景も見られ、参加



みんなで協力して「ばった追い」



何が見えるかな？

者同士の心もふれ合う一日となりました。

## エコファミリー募集のお知らせ ~ 家庭からはじめる地球温暖化対策 ~

エコファミリーとは、福岡県環境家計簿の記帳を通じて、電気やガス、水道、ガソリン使用量の節減など省エネルギー・省資源に取り組んでいただく家庭です。

1 募集期間 平成 18年 12月 24日(金)まで

年間コース(1 ~ 12月の1年間分)

2 応募対象 県内に在住する世帯で構成するグループでお申し込みください。(自治会、PTA、学校、職場など。任意のグループ構成でもかまいません。)

4 表彰等 「報告用紙」を送付していただいた世帯に次の賞品を進呈します。

- (1)参加賞の進呈
- (2)優秀世帯の表彰

3 取組内容 各エコファミリーは環境家計簿を記帳しながら、家庭内で省エネルギー・省資源の取組を実践し、その取組結果を報告していただきます。

コースごとに報告項目対象のすべてを報告していただいた世帯にエコファミリー努力賞  
エコファミリー努力賞該当世帯のうち、優秀な世帯にエコファミリー優秀賞

(1)報告対象の項目

電気使用量 ガス使用量  
水道使用量 ガソリン又は軽油使用量  
灯油使用量 可燃ごみ排出量  
使用していない項目については報告の必要はありません。

5 応募窓口 吉富町役場住民課窓口にて環境家計簿を受け取り応募してください。

お問い合わせ先 福岡県環境部環境政策課地球環境係  
TEL 092 - 643 - 3356

(2)報告対象期間

冬季コース(1 ~ 3月の3ヶ月間分)  
夏季コース(7 ~ 9月の3ヶ月間分)

# 年末年始は要注意!!

年末年始は人やお金(カネ)の動きが盛んになり、

**ひったくり 侵入盗 暴力事件 交通事故**

などの発生が懸念されます。

警察では、12月1日から翌年1月3日までの間、「年末年始における特別警戒活動」を実施します。

家庭・職場・地域ぐるみで犯罪防止や事故の発生に気をつけましょう。

## 侵入盗が多発！防犯のポイント

年末年始は家を留守にする機会が多くなります。空き巣ねらいなどのドロボーの被害にあわないように、次のことに注意してください。

ほんのちょっと留守にするときでも必ず戸締まりを！  
風呂場の窓やトイレの高窓などの戸締まりも忘れずに！

マンションの上層階でも油断は禁物！ドロボーはベランダの手すりや雨どいなどをつたって侵入します。  
玄関はもちろん、ベランダ側の戸や窓にも必ずカギを！

ドロボーが一番恐れるのは、隣近所の「目」です。  
外出する際には、お隣に一声かけて！

豊前警察署 生活安全課

## 吉富町バドミントン大会の参加者募集

第19回吉富町バドミントン大会が、12月10日(日)に開催されます。  
日々の練習の成果をぜひ、試してみませんか。

《主催》 吉富町体育協会 バドミントン部  
《期日》 平成18年12月10日(日)  
《会場》 吉富町体育館

参加資格 町内在住者もしくは町内就業者、または町内バドミントンクラブ所属者  
参加費 無料  
募集期間 12月6日(水)まで

申し込み 下記申し込み先までお申し込みください FAXでの申込でも結構です。

申し込み・問い合わせ先

吉富町体育協会事務局(吉富フォーユー会館内) TEL 22-1944 FAX 34-5406

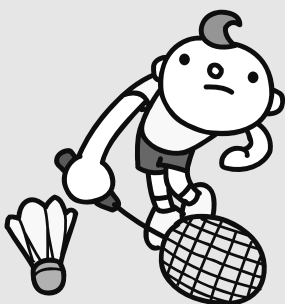

# 子供たちに夢を! サンタの宅配便



吉富町商工会青年部では、「子供たちに夢を」を合言葉に12月24日(日)のクリスマスにサンタによるプレゼントの宅配を下記要領にて受付ますので、ご利用したい方は吉富町商工会までお申込み下さい。

## 記

配達日 12月24日(日)午後7時～  
配達時間は後日連絡します。

対象者 吉富町在住者

配達範囲 吉富町内に限ります。

申込締切 12月15日(金)..  
先着30件  
申込用紙は吉富町商工会にあります。  
吉富町広津 ☎ 22-0228

品物締切 12月20日(水)午前中  
吉富町商工会までご持参下さい。  
(ワレモノ・壊れやすい物は対象外です)

問合せ・申込先  
吉富町商工会  
吉富町広津 ☎ 22-0228

月・日	祝日	12・3	12・10	12・17	12・23	12・31	12・10	12・17	12・23	12・31
病	休日	休日	休日	休日	休日	休日	休日	休日	休日	休日
豊築休日急患センター ☎ 82・8820	内科・小児科 (9時～翌日6時)	歯科 (9時～17時30分)	むとみ整形外科リウマチ科クリニック	矢鳴医	幸子	荒堀	幸子	豊前市	渡辺整形外科	渡辺整形外科
名	地区	地区	地区	地区	地区	地区	地区	地区	地区	地区
病	休日	休日	休日	休日	休日	休日	休日	休日	休日	休日
渡辺整形外科	榎原内科泌尿器科クリニック	榎原内科泌尿器科クリニック	榎原内科泌尿器科クリニック	榎原内科泌尿器科クリニック	榎原内科泌尿器科クリニック	榎原内科泌尿器科クリニック	榎原内科泌尿器科クリニック	榎原内科泌尿器科クリニック	榎原内科泌尿器科クリニック	榎原内科泌尿器科クリニック
名	地区	地区	地区	地区	地区	地区	地区	地区	地区	地区
病	休日	休日	休日	休日	休日	休日	休日	休日	休日	休日
中尾循環器科	中尾循環器科	中尾循環器科	中尾循環器科	中尾循環器科	中尾循環器科	中尾循環器科	中尾循環器科	中尾循環器科	中尾循環器科	中尾循環器科
名	地区	地区	地区	地区	地区	地区	地区	地区	地区	地区
病	休日	休日	休日	休日	休日	休日	休日	休日	休日	休日
宮本整形外科	宮本整形外科	宮本整形外科	宮本整形外科	宮本整形外科	宮本整形外科	宮本整形外科	宮本整形外科	宮本整形外科	宮本整形外科	宮本整形外科
名	地区	地区	地区	地区	地区	地区	地区	地区	地区	地区

# 休日相談医案内

# お知らせ

## つばさふれあい コンサート

航空自衛隊築城基地渉外室

日時 12月16日(土)  
14時～16時(開場13時30分)  
場所 行橋市民会館  
演奏 航空自衛隊西部航空音楽隊  
(クラシック及びポピュラー  
音楽など)  
入場料 無料 但し、入場整  
理券が必要です。入場整理券  
は、吉富町役場総務課窓口  
に準備しています。  
問い合わせ先  
航空自衛隊築城基地渉外室  
報班  
☎ 0930・56・1150  
内線207

## パソコンに触れてみよう! 生涯学習講座「パソコン教室」 の受講生を募集します

対象者 吉富町在住の20歳以上の方  
(以前受講した方についても申込みできますが、  
定員を越す場合は初めて受講する方を優先さ  
せていただきます。)

講座 写真アルバムをつくろう!

講座内容 表計算ソフト(エクセル)を利用したデジタル  
写真の加工  
写真撮影及び画像の取扱は機種によって操  
作方法が異なる場合があるため教室では行  
いません。主催者が用意した写真で教室を  
進行します。

開催日時 12月21日(木)・22日(金)  
午後1時30分～午後4時30分  
(1日2時間の2日間)

場所 吉富フォーユー会館 3階 パソコン教室

定員 20名(先着順とします。最小催行人数5名)

受講料 無料(ただし、テキスト代として200円必要と  
なります。)

申し込み 吉富町教育委員会(吉富フォーユー会館内)  
吉富フォーユー会館窓口にてお申し込みくだ  
さい。都合で申し込みに来られない方は、電話  
受付をいたします。

申し込み受付期間  
12月4日(月)から12月15日(金)  
午前8時30分から午後5時15分まで  
(ただし、土日祝日は除く)

問い合わせ 吉富町教育委員会 ☎ 22 1944



# すべての住宅に 住宅用火災警報器を設置しましょう!!

いち早い発見があなたの命を救う 住宅火災による死亡事故をなくしましょう

**「逃げ遅れ」により多くの人が亡くなっています!**

住宅火災で死に至った原因

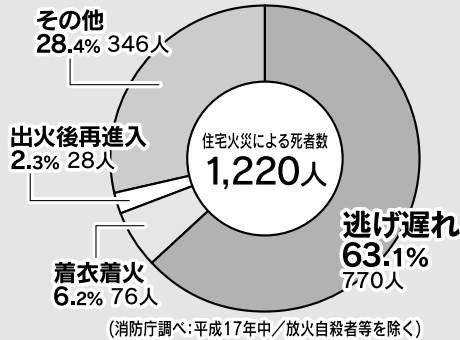

**悪質な訪問販売等にご注意!**

消防署や町が、直接「住宅用火災警報器等」を訪問販売することはありません。また、特定の業者に商品を斡旋したり、販売を依頼することはありません。

**設置が義務づけられました。**

- 今後着工する新築住宅
- 既存住宅は平成21年6月1日から

**取り付ける場所**

- ・ 寝室
- ・ 寝室に向かう階段の天井等

購入の際には この「鑑定マーク」を目安にしてください。

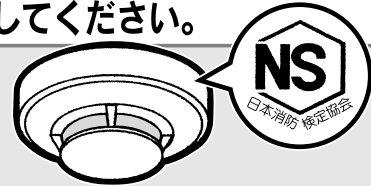

日本の法令に適合することを日本消防検定協会が保証するものには、「鑑定マーク( NSマーク)」がついています。

マークの付いている場所は機種により異なります。

**住宅用火災警報器、住宅用消火器等はクーリング・オフ対象商品です。**

京築広域圏消防本部 0979-82-0119

## 産業別最低賃金改正のお知らせ

福岡県産業別最低賃金が次のとおり改正されます。

最低賃金名	1時間	効力発生日
製鉄業、製鋼・製鋼圧延業、鋼材製造業	770円	平成 18.12.10
電気機械器具、情報通信機械器具、電子部品・デバイス製造業	743円	
輸送用機械器具製造業	760円	
百貨店、総合スーパー(1)	717円	
自動車(新車)小売業	758円	
各種商品小売業(2)	710円	

- 1 福岡県百貨店、総合スーパーとは、衣、食、住にわたる各種の商品を小売する事業所で、その事業所の性格上いづれが主たる販売商品であるかが判別できない事業所であって、従業者が常時50人以上のものをいいます。
- 2 各種商品小売業は、金額が改定されていません。

これらの産業別最低賃金に該当しない業種は、平成18年10月1日から改正されている福岡県最低賃金(時間額652円)が適用されます。

詳しくは、福岡労働局労働基準部賃金課(☎092-411-4578)

または、お近くの労働基準監督署までお尋ねください。

# 青富文芸

## 短歌

祭壇の前にて別れの尺八を汝は  
吹くその亡父にささげて  
太田 延子

仰ぎみる屋根の上高き宵の月十  
三夜とぞテレビで知りぬ  
大澤 忠義

尾坐 新子  
日を追ひて上弦の月は満ちてゆ  
く十五夜になるを待ちわびてをり  
高尾 猛

遠き日に朝夕聞こえし山寺の梵  
鐘の音老いて忘れず  
佐藤トヨ子

梅林壽美子  
淋しさよぎる秋の夕暮れ  
河崎 則子

古き手帳開きて見れば懐かしき  
老人会の旅行プランが  
太田 鶴子

名月を高千穂神社の社にて民謡  
の友とながめつつをり



ぬか床の中はほのかに暖かく厨  
に冷ゆるこの手にやさし  
池田 稔江

卓上の曾孫の写真に呼び掛けぬ  
梅雨ざめ煙る徒然にして

石井真理子  
誠君と瑞貴ふたりの入学式半年  
あとに瑞貴も逝きぬ(院内学級)

裏道の地蔵様今日も安らけし吾  
のこさへたる胸当古りて  
東 洋子

この坂を下れば海辺の父の墓振  
り返りつつバスに過ぎゆく  
馬渡 築川

重き話を詫びながら帰りゆく足  
音の遠ざかる町門の灯を消す

## 俳句

田中 収  
天空に紅葉の錦散歩道

猫田加代子  
凶作と言へども祭り笛聞こゆ

丸谷 清子  
一生けの主座を上げたる榎櫃の美  
献上の菊整然と大前に

奥家トシ子  
それなりの青春ありて木の葉髪

山本美津子  
夕なすむ庭を灯して石路の花

広田千代子  
言たきこと山程ありて冬に入る

矢頭ミキ子

山口てる代  
木犀の香を包みこむ夜の帳

中川ハナエ  
雲八幡雅楽の舞に秋深し

中石キヌエ  
紅葉にすい込まれゆく並木道

渡辺くみ女  
千の風万の芒のなびきけり

## 川柳

後藤 典男  
怖いのはいじめ竜巻飲酒事故  
新装の暮会所石の音高し  
今年こそいい夢見させてジャン  
ボくじ

馬渡 築川  
年越しのそばに想いの古い二人  
一年の苦勞を笑いで締める幸  
石の音高し…打つ人の気合い  
が入っている。多くの人が打っ  
ている

馬渡 築川  
セクハラのつもりが握り返された  
握手の手どの手もみんな温かい  
終戦後握り飯でもつまかった  
いじめを苦に命を絶った女の子  
ぶつかってポイン失礼しましたね

## 看護職員等の 業務従事者届 について

福岡県保健福祉部医療指導課  
保健師、助産師、看護師、准  
看護師、歯科衛生士及び歯科技  
工士で、これらの免許にかかる  
業務に従事している方は、二年  
毎の十二月三十一日現在の氏名  
住所等を所定の様式で届け出る  
ことが法律で義務づけられてい  
ます。

該当する方は、平成十九年一  
月十五日(月)までに勤務地の県保  
健福祉環境事務所又は、福岡市、  
北九州市、大牟田市の各保健所  
へ届け出てください。

届出用紙は、県各保健福祉環  
境事務所又は各市保健所に置い  
てありますので、お問い合わせ  
ください。

問い合わせ先  
福岡県保健福祉部医療指導課  
☎ 092・643・3276

# 骨粗鬆症予防教室の参加者募集

骨粗鬆症の「粗」は「あらい」、そして「鬆」は大根などに、「スが入った」状態をいい、この文字が示すように、私たちのからだを支える骨の量が減って「ス」が入ったようにスカスカになる病気のことを言います。「骨粗鬆症」は「老化」という避けることのできない変化とともに近づいてきます。しかし、日頃のちょっとした心がけで、骨の老化を防ぐことができます。これからも元気でいきいきと過ごすために、骨粗鬆症の予防について一緒に学びましょう。

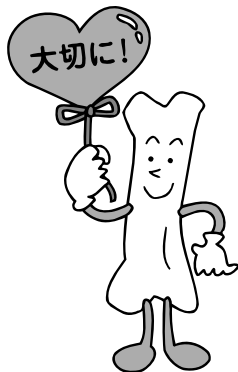

回数	日 時	内 容
1	12月14日(木) 午後2時～3時30分	「骨粗鬆症の話」 よしとみ整形外科リウマチ科クリニック 医師 佐本信彦先生
2	12月19日(火) 午後1時30分～3時	「上手なカルシウムの取り方について」 栄養士 立川由美子先生
3	12月26日(火) 午前10時～11時30分	「骨を丈夫にする運動と生活の工夫」 健康運動指導士 渡辺玲子先生

場 所 吉富あいあいセンター 多目的室  
 募集人員 30名  
 参加料 無料  
 申し込み先 12月11日(月)までに、吉富あいあいセンター  
 に申し込んでください。  
 ☎23-9900



## 特定感染症相談窓口 のお知らせ

日 時：毎週火曜日 9:00～10:00  
 (祝祭日を除く)  
 場 所：京築保健福祉環境事務所 2階  
 (予診室)  
 費 用：無料  
 内 容：医者によるエイズ・性感染症相談  
 エイズ・梅毒・性器クラミジア検査  
 匿名で検査が受けられます。  
 方 法：医師による相談及び血液検査  
 検査結果：1週間後に結果をお知らせします。  
 検査の結果により詳しい検査や治療  
 が必要な場合は、医療機関を紹介。  
 問い合わせ先：京築保健福祉環境事務所  
 健康対策課 担当 山野  
 ☎0930-23-3935

### 慶 弔

【お誕生おめでとう】

永野啓一郎

実乃ちゃん (幸子上)

高橋 充

紫温ちゃん (直江)

岡本 剛

留奈ちゃん (界木)

【ご冥福をお祈りします】

吉川 駒喜様 87歳 (小夫丸上)

東名 直人様 83歳 (臺蓮島ト)

### 香典返しお礼

【吉富町社会福祉協議会へ】

吉川 早苗様 (小夫丸上)

東名 洋一様 (喜連島下)

江渕 洋子様 (幸子上)

日高ツル子様 (広津上)

(11月13日受付分まで)

江渕 武誠様 93歳 (幸子上)  
 日高 久光様 81歳 (広津上)  
 今村ツル子様 87歳 (別府)



# Happy Birthday

## 1歳のお誕生日おめでとう!



# あいあいセンター 便り



(H17年12月5日生) 高原 琢磨ちゃん 男 (江)



(H17年12月12日生) 大下 楓ちゃん 女 (別府)



(H17年12月25日生) 武信 侑来ちゃん 女 (和井田)

### 肝臓病検診(腹部エコー)のお知らせ

下記の対象者の項目に該当する方を対象に、肝臓病検診(腹部エコー)を実施します。該当者は、この機会に受診をお勧めします。  
記

- 日時** 12月20日(水) 午前9時~1時まで
- 場所** 吉富あいあいセンター
- 検査内容** 問診、腹部超音波(エコー)検査
- 対象者** 40歳以上の方で、
  - ・過去に肝臓疾患の既往歴のある方
  - ・輸血歴のある方
  - ・家族に肝臓疾患のある方
  - ・10月の基本健診で、肝機能の値が高かった方
- 検査料金** 400円  
(70歳以上・生活保護世帯・非課税世帯の方は減免あり)
- 募集人数** 60名(先着順)  
定員になり次第締め切ります。10月にエコー検診を受けた方は受けられません。
- 予約方法** 12月6日(水)から電話予約を受け付けます。
- 申し込み先** 吉富あいあいセンター ☎23-9900



### 肝臓がん予防講演会のお知らせ

吉富あいあいセンター

福岡県は、肝炎にかかっている人が非常に多いということを、皆さんご存知ですか?  
肝臓は沈黙の臓器と呼ばれ、肝炎等の病気に気付いたときには進行しているケースが多くあります。肝臓がんの最大の原因、肝炎を予防・しっかり治療することで、肝臓がんを防ぐことが可能です。  
皆さん!ぜひこの機会に肝炎のことを知って、肝臓がんから身を守りましょう!!

記

- 日時** 平成18年12月21日(木) 午後2時~3時30分まで
- 場所** 吉富あいあいセンター 多目的室
- 内容** 講演「肝臓がんの予防について」  
~ B型・C型肝炎を知って 肝臓を守ろう ~  
講師 東病院理事長 東 雅司 先生

料金申込みは不要です。どなたでも参加できます!多数ご参加ください。

問い合わせ先 ☎吉富あいあいセンター

12/1		12/1		12/1		12/8		12/7	
10時~12時	木 赤ちゃん広場	13時30分~14時30分	水 健康相談	13時30分~14時30分	火 乳児相談	10時~12時	金 健康相談	10時~12時	木 赤ちゃん広場
あいあいセンター		幸子上公民館		あいあいセンター	4か月児・7か月児	あいあいセンター		あいあいセンター	
12/2		12/2		12/2		12/1		12/1	
10時~12時	月 介護家族健康相談	10時~12時	金 健康相談	10時~12時	木 赤ちゃん広場	14時~14時15分	金 BCG予防接種	10時~12時	金 健康相談
あいあいセンター		あいあいセンター		あいあいセンター	3~5か月児	あいあいセンター		あいあいセンター	
								13時30分~14時30分	木 健康相談
									幸子上公民館

### 三種混合予防接種日程表

	唐原内科クリニック ☎22-0782	東病	よしみ整形外科 リウマチ科クリニック ☎25-2225	中山内科医院 ☎23-5623	さやの小児科 ☎24-4152
三種混合	18月)19火) 20水)22金)	19火)20水) 22金)	18月)19火) 2(木)22金)	18月)19火) 20水)22金)	18月)20水) 2(木)22金)
実施時間	13:30~14:30 17:00~18:00	14:00~17:00	14:00~17:30	15:00~18:00	14:00~15:00



PRINTED WITH SOY INK  
地球に優しい植物性インク(大豆インク)を使っています。