

太陽と緑豊かな住みたくなる町

広報

よしとみ

YOSHI TOMI

2004.10.1
Oct
No.630

発行 / 吉富町役場

〒 871-8585 築上郡吉富町大字広津 226番地 1
TEL (0979)24-1122 FAX (0979)24-3219

島田虎之助顕彰少年剣道形演武大会



小中学生が剣の技を競う

吉富町体育館で9月5日、幕末の剣豪、島田虎之助を顕彰した第3回島田虎之助顕彰少年剣道形演武大会(同大会実行委員会主催)が開催されました。

大会には、豊前市と築上郡の小・中学生11人が参加。小学生低学年と高学年、中学生の3部門に分かれ、それぞれ2人1組になって木刀で日本剣道形を披露して、日ごろの練習の成果を競いました。

なお、小学生高学年の部では、吉富町武道館少年剣道教室の梶原創君と梅津紀信君の2人が最優秀賞となりました。

中津出身の島田虎之助は、幼少期に吉富町の天仲寺山で剣の修練に励んだといわれ、1840天保11年に江戸で「直心影流」の道場を開き、勝海舟の剣の師として知られています。

主な内容

- 秋の行政相談週間..... 2
- 総合健診のお知らせ..... 5
- あなたの年金シミュレーション..... 6 ~ 7

町の動き

平成16年9月1日現在

町の人口7、376人(前月比+)

男3、498人(前月比-)

女3、878人(前月比+)

世帯数2、754(前月比±)

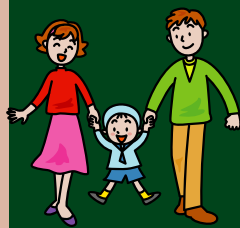

秋の行政相談週間

10月18日(月)～24日(日)

平成16年10月18日から24日までの一週間は、全国一斉の「秋の行政相談週間」です。

毎日の生活の中で、行政に対する苦情や意見要望等はありませんか。要望や意見を公平中立な第三者的立場で聴き、その1つ1つについて問題の解決や促進を図るとともに、行政の改善に反映させていく、それが行政相談です。

吉富町では、毎月1回行政相談所を開設しています。相談は無料で、秘密は固く守られます。お気軽にご相談ください。

なお、10月は行政相談週間にちなみ、特設行政相談所を開設しますので、ご利用ください。



《行政相談所》

日時 毎月第3金曜日
午前10時～正午
場所 吉富町老人福祉センター

《特設行政相談所》

日時 平成16年10月20日(水)
午前10時～午後3時
場所 吉富町老人福祉センター

行政相談委員 於久 照次(界木)

台風等で家屋を滅失、 取り壊した場合は届出を

台風などの風水害等によって、家屋を滅失、取り壊した場合は、役場税務課に「家屋滅失届け」を提出してください。

滅失届出をせずに、そのままにしておきますと固定資産課税台帳から消えずに、課税されることがありますので、必ず届出をしてください。

詳しいことは、役場税務課固定資産税係

☎0979 24 1125(直通)までお尋ねください。

10月は国民健康保険税 町県民税の納期です

十月は、国民健康保険税第六期分と町県民税第三期分の納期です。

ください。

なお、町税は口座振替で納めることができます。納めに行く

町税は、納期限内に納めましょう。納期限を過ぎると、延滞金も生じてきますので、ご注意ください。

手間が省け、納め忘れの心配もなく、たいへん便利です。ぜひご利用ください。

10月1日から二輪車のリサイクルが始まります。

廃棄二輪車の回収・適正処理、リサイクルによる廃棄物の減量と資源の有効活用のため、オートバイの国内メーカー4社と輸入事業者が中心となって、二輪車のリサイクルへの自主取り組みを開始します。

このため、10月以降に新車を購入時又は廃車の際のいずれかにリサイクル料金をお支払いしていただくこととなります。(廃車時には、別途、収集・運搬料金が課せられます。)

リサイクル料金につきましては、国内メーカー4社が、4,120円ですが輸入事業者については、それぞれ料金が異なります。詳しくは、右記のマークのある廃棄二輪車取扱店までお問い合わせください。



Motorcycle Recycling

廃棄二輪車取扱店

廃棄二輪車取扱店のマーク

ごみを出す時はルールとマナーを守りましょう。

ごみを出す前に、“私たちのくらしとごみのカレンダー”で収集日や品目等をよく確認してから出しましょう。

朝8時30分までに出しましょう。

収集日を必ず守りましょう。(指定されているごみだけを出しましょう。)

収集日ではないごみ・収集しないごみは出さないようにしましょう。

自分の住んでいる自治会で決められたごみステーションに出しましょう。

(粗大ごみは、粗大ごみ置き場に出しましょう。)

生ごみは水切りをしてから出しましょう。

スプレー缶等は必ず中身を使い切り、穴を開けて、缶の収集日に出しましょう。

ビンのふたなどで、プラスチック製品のものは燃えるごみで出しましょう。また、金属製のふたは、混合の粗大ゴミの日に透明又は半透明の袋に入れて出しましょう。

缶の収集日に収集するのは、缶類(ジュース、コーヒー、ビール等の飲料用缶、クッキー缶、お菓子缶、食料用油の缶等)のみです。フライパン、金属製おもちゃ等の金物類は、それぞれの決められた粗大ごみの収集日に分別して出しましょう。

電気製品の電気コードは必ず切り、そのコードは粗大ごみ(混合)の日に出しましょう。

犬や猫を飼っていたり世話をしているみなさんへ!

犬や猫の飼い方に対する苦情が多数寄せられています。

次のことに十分注意しましょう。

フンの後始末を必ずしましょう。

犬の放し飼いはやめましょう。

野良犬や野良猫にエサをあげないようにしましょう。

野良犬や野良猫を増やさないために捨てるのはやめましょう。

近所の方々に迷惑をかけないように飼いましょう。



さわやかなくらしをあなたに 下水道だより



また下水道の 管渠工事が 始まります！

今年度も下半期に入り、これから下水道の管渠工事が本格的にスタートします。

そこで今回は、最初の工事につきましてお知らせいたします。

まずは地図をご覧ください。

この工事は、高浜地区の一部の区域において面整備管渠を布設する工事です。

具体的には、町道の高浜屋敷二号線及び小祝高浜九号線等に下水道管を埋設し、接した家屋の汚水を取り込めるようにする

工事で、比較的浅く埋設できるため開削工法で施工します。

次に交通規制についてですが作業時間（午前八時半～午後五時まで）中は、道路幅が狭いので全面通行止めとなりますが、それ以外の時間帯は、通行可能です。

下水道の工事に際しましては現場付近を通行される方々や特に工事区間内に家屋や事業所等を構えておられる方々には、多大なご不便やご迷惑をお掛けしますが、下水道は快適な生活を享受し、さらには自然環境を守るうえで欠くことのできない施設ですので皆様のご理解とご協力をお願いいたします。

十月は下水道事業受益者 負担金の納期です！

十月は平成十六年度下水道事業受益者負担金の第二期分の納期です。期限内に納めましょう。

なお、すでに全期又は年度で一括納付されました方及びまだ負担金賦課の対象になっていない方につきましては納入の必要はございません。

台風で被害を受けられた方へ

台風などの風水害により国税の申告、申請、請求、納税などを期限までにできない方は、税務署への申請により期限の延長や納税の猶予ができる場合があります。

詳しいことは、行橋税務署 ☎ 0930 23 0580(代表)にお尋ねください。

総合健診のお知らせ

今年も総合健診を左記の日程で実施します。

生活習慣病は、自分で気づかないうちに進んでいて、とても治りにくい状態になってしまいます。

健診は年に一度、自分の体の状態を知る良い機会です。

初めて受診される方で、希望者には、B型、C型肝炎の検査も無料で実施します。

みなさん、すすんで受けましよう。

託児を希望される方は、事前

にご相談ください。

健診の内容

《基本健診》

胸部レントゲン、尿検査、身体測定、血液検査、診察
医師の指示で、眼底検査、心電図

《がん検診》

胃がん検診：バリウムを飲んでレントゲンをとる。
肺がん検診：胸部レントゲン・喀たん検査

大腸がん検診：容器回収

前立腺がん検診（50歳以上の

男性）：血液検査
注意事項

・検診を受診される方は、朝食をとらず、胃がん検診を受ける方は、水・お茶も飲まないでください。
・基本健診を受診される方は、朝一番の尿を持参してください。

・大腸がん検診を受診される方は、当日容器を回収します。

検尿・検便の容器は申し込み者に事前に配布します。

料金 無料（全額町負担）
申し込み方法

地区の保健推進員さんが、吉富あいあいセンターまで申し込んでください。

☎23 9900

健診結果は、11月中旬に自宅に郵送します。11月25日から各地区で「総合健診結果説明会」を実施します。

健診当日は、車の混雑が予想されますので、武道館裏の駐車場をご利用ください。

問い合わせ先
吉富あいあいセンター

☎23 9900

《総合健診日程表》

月 日	受付時間		場 所	対象地区
	胃がん検診	基本健診他		
10月22日 (金)	8:00 } 11:00	9:00 } 11:00	あいあいセンター	小犬丸上・下界木
10月23日 (土)	8:00 } 11:00	9:00 } 11:00	あいあいセンター	今吉・楡生 鈴熊
10月24日 (日)	8:00 } 11:00	9:00 } 11:00	あいあいセンター	町全体
10月25日 (月)	8:00 } 11:00	9:00 } 11:00	あいあいセンター	幸子上・古 幸子団地
10月26日 (火)	8:00 } 11:00	9:00 } 11:00	あいあいセンター	土屋 直江
10月28日 (木)	8:00 } 11:00	9:00 } 11:00	漁村センター	喜連島上・下 高浜
10月29日 (金)	8:00 } 11:00	9:00 } 11:00	あいあいセンター	別府 和井田
10月30日 (土)	8:00 } 11:00	9:00 } 11:00	あいあいセンター	広津上・下 昭和

自賠責保険・共済の期限は切れていませんか？

自賠責保険・共済は、万一の交通事故の際の基本的な対人賠償を目的として、原動機付自転車を含むすべての自動車に加入が義務づけられている保険・共済です。特に車検制度のない原動機付自転車・250cc以下の軽二輪自動車は、期限切れ、かけ忘れにご注意を！

自賠責制度の詳しい内容は、<http://www.jibai.jp>でご覧になれます。

国民年金の加入者は3種類

第1号被保険者

自営業、農林漁業、無職、アルバイト、学生の方などで、20歳以上60歳未満の方

第2号被保険者

厚生年金や共済組合に加入している会社員、公務員など

第3号被保険者

厚生年金や共済組合加入者に扶養されている配偶者で20歳以上60歳未満の方

65歳

年金を受け取る時のイメージ



国民年金プラス厚生年金に40年間加入、保険料を納めた場合、**満額の年金**が受け取れます。(追納した保険料も年金を受け取る時に年金額の計算に入ります。)

厚生年金(老齢厚生年金)

国民年金(老齢基礎年金)

学生納付特例を受けた期間の保険料を追納しなかったため、**老齢基礎年金が減額**されます。

厚生年金(老齢厚生年金)

国民年金(老齢基礎年金)

国民年金プラス厚生年金に40年間加入、保険料を納めた場合、**満額の年金**が受け取れます。

厚生年金(老齢厚生年金)

国民年金(老齢基礎年金)

学生時代に国民年金保険料を納めなかったため、**老齢基礎年金が減額**されます。

厚生年金(老齢厚生年金)

国民年金(老齢基礎年金)

未就職期間

国民年金保険料を納めます。



学生さんは

卒業

収入がなく保険料を納められないときは…保険料免除(全額・半額)制度があります。



就職

追納する
学生納付特例保険料免除(全額・半額)を受けた期間の保険料を10年以内に納める。

追納しない



会社などを退職した場合
市区町村の国民年金窓口で加入手続きをし、保険料を納めます。

収入がなく保険料を納められないときは…保険料免除(全額・半額)制度があります。

結婚して厚生年金加入者に扶養された場合
配偶者の勤務先に第3号被保険者の届出をします。
国民年金保険料は配偶者の加入している年金制度が負担しますので納める必要はありません。

GOAL!

60歳
年金受給開始は65歳から

厚生年金に加入。第2号被保険者となります。手続は勤務先が行います。厚生年金保険料を納めます。国民年金保険料は別に納める必要はありません。

生涯、年金が受け取れます!

国民年金には「何歳まで」という年齢制限がなく、長生きすればするだけ年金が受け取れる「老齢基礎年金」があります。

老後の生活の基礎となる年金です。

年金額の3分の1を国が負担しています!

国民年金は、国が運営しているため、受け取る年金額の3分の1(将来は2分の1)を国の税金から負担(国庫負担)されています。

税金が安くなります!

納めた国民年金の保険料は、全額、社会保険料控除の対象となりますので、年末調整や確定申告の際に申告すれば、税金が安くなります。



どんな時、どんな手続きが必要か。

あなたの年金シミュレーション

このフローチャートは、国民年金の加入手続きから、就職し厚生年金等加入し、年金を受け取るまでをシミュレーションしたものです。

会社などに就職し、**厚生年金(前期厚生年金)**が、**厚生年金(前期基礎年金)**

自営業者等の場合 **国民年金(前期基礎年金)**のみが65歳から受け取れます。

START



社会保険事務所から国民年金の加入手続きのお知らせが届きます。
お住まいの市区町村の国民年金窓口で、国民年金の加入手続きをします。

後日、年金手帳・国民年金保険料納付案内書が届きます。
年金手帳は生涯使用しますので、大切に保管しましょう。



社会保険庁から送られる納付案内書で保険料を納めます。

全国の銀行・郵便局・農協・協同組合・労働金庫・コンビニエンスストアで納めることができます。

※利用できるコンビニエンスストアは、納付書の裏面に記載されています。

ポイント
納めた保険料は全額所得控除の対象となります。

収入が少なく保険料を納められないときは...

●学生の方は「学生納付特例制度」の申請手続きをしてください。

手続きには、学生証、年金手帳、印かんが必要です。

●自営業・アルバイト・無職の方は「保険料免除(全額・半額)制度」があります。

手続きには、年金手帳、印かんが必要です。

いずれも市区町村の国民年金窓口で申請手続きを!

※学生納付特例、保険料免除の申請手続きは加入手続きと同時にできます。

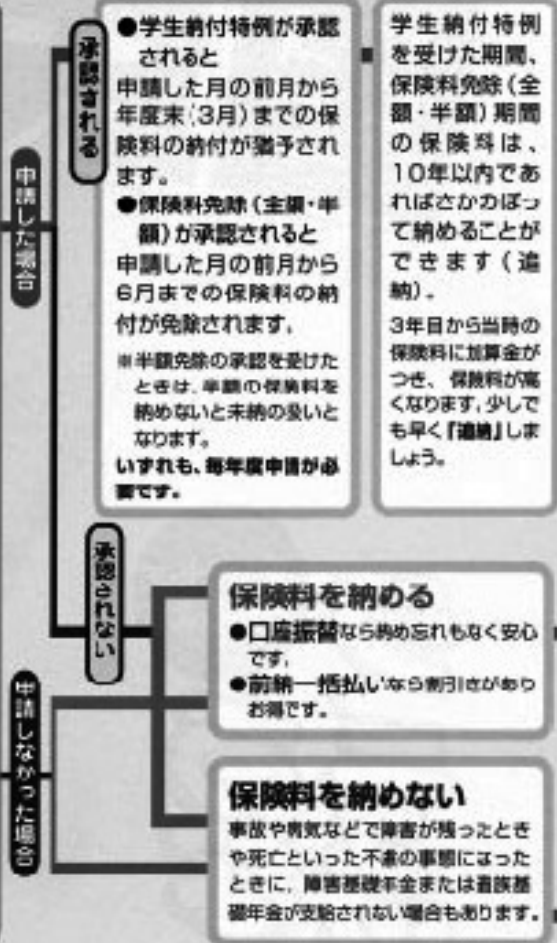

老後の年金だけではありません!

国民年金は老後の年金だけでなく、不測の事態にも備えます。
加入者に事故や病気で障害が残った場合は「障害基礎年金」が支給され、死亡したときは、その遺族に「遺族基礎年金」が支給されます。
万が一のとき本人ばかりでなく、家族の方も保障が受けられます。



私のおばあちゃん

吉富小学校四年

瀬口佳菜子



いてくれます。おばあちゃんの作ったイモモチは、とてもおいしくて何個でも食べれます。

おばあちゃんは、温泉が大好きです。休みの日は、家族で温泉に行きます。おばあちゃんは、温泉に入った日はとても気持ちよさそうです。

それに、とても元気です。元気のみなもとは、いつもニコニコ笑っていることと、カラオケに行っているからだと思えます。家族でご飯をたべるときも、いつも笑っています。自分の家にいるときも時間があつたら、いつもカラオケの練習をしています。

私のおばあちゃんは、朝早くから畑に行つて、おいしい野菜を作っています。トマトやキュウリやナスやイモを作っています。その作った野菜で、おみそしるやおやつを作ってくれています。

私が学校から帰ると、サツマイモでイモモチを作ってくれて



お母さんが仕事でおそくなるときは、私とお姉ちゃんとおばあちゃんです。おばあちゃんのおみそしるで、さびしくなくて安心です。だからいつまでも元気でいてください。そして、私の花よめすがたを見てもらえる日まで長生きしてください。

大好きなおばあちゃん

吉富小学校六年

太田亜由美

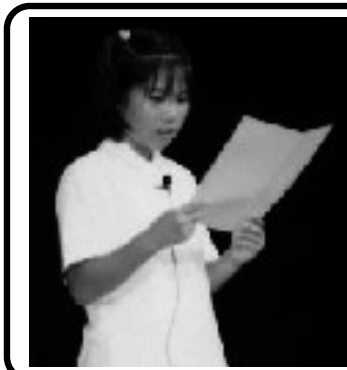

し、逆におばあちゃんが教えてくれる時もあります。教えあっているうちに、話がはずんでいきます。その時が一番楽しいし、うれしいです。

そして、おばあちゃんは、時々昔の話を話してくれます。その話は、同じ話で今までに十回くらい聞いたことがあります。

でも私は、「へえーそなんだ」とか言つてうなずきます。同じ話を聞いてもぜんぜんあきません。なぜなら、おばあちゃんの話はおもしろいからです。

それに、おばあちゃんは、料理も作ります。おやつには、ゼリーやプリン、お団子を、昼ご飯にはチャーハンを作ります。とても楽しいです。作ったものは、家族で食べます。みんなは、「うん、おいしいよ」と言ってくれます。とってもとってもうれしいです。

私は、おばあちゃんに感謝しています。いつもいつも、私のお世話をしてくれます。朝は早く起こしてくれることから始まります。まだたくさんのお話をしてくれます。

これからも、元気で、長生きして、やさしいおばあちゃんにしてください。



「エコツアー IN さいがわ」^{もり}（森林体験・見学バスツアー）

日時：10月31日(日) 9:30までに犀川町役場駐車場集合、午後4時帰着

内容：こどもからおとなの方まで楽しめる間伐作業による森林づくり、木工体験と木材伐採現場、地元の木を活かした住宅の見学会

定員等：65名(先着順で受付、定員になり次第締め切ります)

参加費 1人1,000円(昼食、地元のお土産、豊津町の「国史跡豊前国分寺跡」観光付き、作業のできる服装・くつ、タオルの準備をお願いします。)

問・申込先：申込みは電話またはFAX 締め切りは10月18日(月)

(京都森林組合 TEL0930 42 0037 FAX0930 42 1438まで)

田村・小木戸ペアが出場 全国中学校ソフトテニス大会



中家町長に活躍を報告する吉富中学校男子ソフトテニス部の選手



全国大会に出場した田村君(左)と小木戸君

受講生募集!

ビデオカメラを楽しむ (初心者講座)

ビデオに関心を持ち、余暇を利用してビデオ撮影をしたり、撮影をしたビデオを編集してみたい方。

また、ビデオの撮影ってどんなものか、その撮影したものを編集することなんていかなるものか、一度そっと覗いてみたいと思う方。

そしてビデオ撮影には全く初心で話だけでも聞いてみたいと思われる方々に最適の講座です。

老若男女を問いません。一度講座に参加してみませんか。

日時 平成16年11月7日(日) 10時~16時

場所 行橋市中央公民館

募集人員 30名

参加費 無料

講座内容
・ビデオカメラの撮影
・ビデオの編集

講師 NHK九州ビデオクラブ会員

古城 文廣氏

住所・行橋市稲童245(22 6758)

応募方法 往復はがきに

住所・氏名・年令・性別・電話番号・職業
ビデオカメラ歴・カメラの有無を記入。

応募締め切り

平成16年10月22日までに事務局必着

事務局 行橋市中央11(行橋市民会館内)

京築地域視聴覚教育協議会

☎ 0930-25-111(内線1851)

問い合わせは、事務局又は講師へ

栃木県黒磯市で八月二十日から二十二日まで開催された「全国中学校ソフトテニス大会」に吉富中学校男子ソフトテニス部の小木戸直貴君(三年)と田村聡貴君(三年)のペアが出場しました。

八月十七日には、吉富中学校男子ソフトテニス部のレギュラー選手八人が吉富町役場を訪れ県大会での団体準優勝、九州大会での団体三位、九州大会での小木戸・田村ペアの個人ベスト8入りなどを中家町長に報告しました。

フォーユー会館催し物ご案内

日付	催し物	時間・問合せ先
10/17 日	第14回 吉富町健康まつり	入場料 無料 時間 受付 / 8:30 問合せ先 吉富町役場健康福祉課 ☎ 0979-24-1123
10/24 日	豊の国演歌倶楽部 カラオケ発表会	入場料 無料 時間 開演 / 10:00 問合せ先 磯田 稔 ☎ 0979-23-5435
10/31 日	カラオケ翔友会 発表会	入場料 無料 時間 開演 / 10:00 問合せ先 安仲 力 ☎ 0979-82-5036

第26回吉富町文化祭

第26回吉富町文化祭が、11月6日(土)、7日(日)の2日間にわたって開催されます。文化祭は、町民の皆さんが日ごろの活動の成果を発表する場です。たくさんの方々のご来場をお待ちしています。期間中は作品展示のほか、食進会による団子汁の試食、茶の湯、陶芸作品が当たるくじ引きがあり、また、フォークダンスやチャリティ古本市、囲碁名人戦なども行いますので、ぜひお立ち寄りください。

《主催》 吉富町文化協会

《会場》 吉富町体育館、吉富町武道館、吉富フォーユー会館、よしみ憩いのやかた

《開催期間》 11月6日(土)... 午前10時～
11月7日(日)... 午前9時30分～

《作品の搬入・搬出》

搬入... 11月5日(金)の午後1時～

搬出... 11月7日(日)の午後3時～

文化祭についての問い合わせは、吉富町教育委員会内 吉富町文化協会(電話22-1944)までどうぞ。

詳しくは、後日配布の文化祭プログラムをご覧ください。



吉富町文化協会

チャリティ古本市再募集のお知らせ

吉富町文化協会ではひきつづき皆様から不要になった本を回収いたします。つきましては町内の皆様のご家庭にあります本の提供をお願いいたします。

開催日 平成16年11月6日(土) 10:30～15:00
回収先 吉富町文化協会事務局(フォーユー会館窓口)
回収期間 10月6日(水)～10月22日(金)
土・日・祝祭日は除きます。

次の本は回収できませんので、ご注意ください。

- 1 新聞・雑誌・週刊誌類
- 2 著しく損傷の激しい本

売上金は全額、福祉施設に寄付させていただきます。

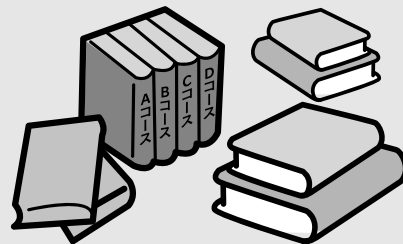

建設リサイクル法パトロール強化週間のお知らせ

建設資材廃棄物のリサイクルを促進するため、建設リサイクル法により、一定規模以上の建築物等を解体・建設する際には土木事務所に『届出』が必要となっています。

また、工事の受注者には、特定の建設資材廃棄物(コンクリート、アスファルトコンクリート、木材)の分別解体や再資源化等が義務づけられており、解体工事業を営もうとする場合は県知事の登録が必要となります。

県では、10月のリサイクル月間において、10月25日(月)～29日(金)までを、「建設リサイクル法パトロール強化週間」として実施し、建設資材廃棄物のリサイクルを進めていきます。

【問い合わせ先】

県庁	建築都市部建築指導課	TEL 092-643-3720(直通)
	土木部企画課	TEL 092-643-3644(直通)
	環境部監視指導課	TEL 092-643-3395(直通)

Sparky's Spiel^{*}

Issue 1

*表題の説明:「スパークー Sparky」とは私のあだ名で、星のようにキラキラするという意味がある。「シュピール Spiel」とは「おしゃべり」という意味です。

みなさん、初めまして。私は^{マーク}Mark ^{ボールドウィン}Baldwinと申します。ハイディ・チュンさんの代わりに、私はフォーユー会館の中にある教育委員会で勤めている吉富町の新しい国際交流員(CIR)です。

さて、私を紹介させてくれませんか？

私は1981年8月3日にイギリスの^{ヘレフォード}Hereford市に生まれました。^{シャー}ヘレフォード州の^{レムスター}Leicesterの近くの^{アイ}Eyeという小さい村で育ち、^{モンマス}南ウエールズにある^{スクール}Mormouth Schoolという寄宿学校で勉強しました。15歳の時に、初めて日本に来て、大阪の清風学園で三週間の交換留学をしていました。日本はすばらしく魅力的な国であると思って、大学で日本語の勉強をしようと思いました。高校後、大学入学前に、清風学園に戻って、6ヶ月間の交換留学をしました。

帰国してから、イギリスの北部のダラム大学で日本語とフランス語を専攻し、大学の2年目には留学生として再来日して、東京の国際基督教大学(ICU)で勉強しました。今年7月にダラムを卒業して、また日本に戻ってきました。

CIRとして、吉富の皆さんに質問があります。あなたにとって、国際交流とはどういう意味でしょうか。私には自分なりの考えがありますが、みなさんのためにここにいるから、私が立派なCIRになるために、いい考えがあれば教えてください。

吉富町の一員として、価値のある生活を楽しみにしています。

どうぞよろしくご指導下さい。

Sparkyの家族を紹介します

*父の^{フィリップ}Philip ^{ボールドウィン}Baldwin 63歳。骨董品鑑定士でしたが2年前にセミリタイアしました。音楽が大好きで、^{レムスター}レムスターの聖歌協会の会長をしています。

*母の^{スー}Sue ^{ボールドウィン}Baldwin 61歳。スティーヴが生まれる前は、先生でした。その後は主婦です。料理を作るのが得意です。

*兄の^{スティーヴ}Steve ^{ボールドウィン}Baldwin 24歳。2年前にリーズ大学を卒業してから、フリーターをしたり、スキーをしたりヨーロッパを回っている。自然が好きです。

*妹の^{クレア}Clare ^{ボールドウィン}Baldwin 19歳。一年前に高校を卒業してから、カナダでアルバイトや旅行をしている。今月から、ニューカッスル大学でフランス語とスペイン語を勉強し始める。映画を見るのが好きです。



左から父のフィリップ・兄のスティーヴ・母のスー

妹のクレア



英会話教室・ 仏会話教室の 生徒を募集します

10月から始まる新しい英会話教室、フランス語教室の生徒を募集します。

新しい国際交流員のマーク・ボールドウィン(通称スパキー)さんと一緒に外国語、海外旅行、そして異文化などと親くなる教室に参加してみませんか？

どうぞ、お気軽に！

英会話教室初級

日程(予定)... 10月20日(水)、11月17日(水)、
12月8日(水)

時間..... 19:00~ 20:30

対象..... 吉富町民もしくは町内就業者で18歳以上の方

内容..... 簡単なゲームや会話を通して英語の基礎を学びます。

英会話教室中級

日程(予定) 10月27日(水)、11月24日(水)、
12月17日(金)

時間..... 19:00~ 20:30

対象..... 吉富町民もしくは町内就業者で18歳以上の方

内容..... 英会話を通してスピーキング、リスニングの向上をはかります。

フランス語教室

日程(予定) 11月10日(水)、12月1日(水)、
12月22日(水)

時間..... 19:00~ 20:30

対象..... 吉富町民もしくは町内就業者で18歳以上の方

内容..... 初歩的なフランス語や会話を学びます。

会場 吉富フォーユー会館 3階 会議室 2
募集人数 いずれの教室も15名(先着順です)
(最少催行人数5名)
受付期間 10月4日(月)~ 10月15日(金)
先着順
申込方法 氏名・住所・電話番号を電話または
フォーユー会館窓口でお申し込みください。
申込先 吉富町教育委員会(フォーユー会館内)
☎ 22- 194または☎ 23- 5006

Sp rky's 国際キッチン

和食っていいですね！でも、ときどきなにか和食以外のものをつくってみたいのではないのでしょうか。

10月から毎月一回「Sp rky's 国際キッチン」という国際料理教室を開催します。世界の様々な料理と一緒に食べてみましょう。

第1回は10月22日にイタリアのスパゲティボロネーズをつくっていきましょう。

どうぞ、参加してください！

日時 10月22日(金) 10:00~ 12:00

内容 スパゲティボロネーズ(イタリア料理)

対象 吉富町民もしくは町内就業者で18歳以上の方(学生は除きます)

場所 吉富フォーユー会館 1階 調理室

参加費 1人 500円(当日徴収)

定員 20名(先着順とします)
(最少催行人数 10名)

受付期間 10月4日(月)~ 10月15日(金)

申込方法 住所、氏名、電話番号を電話またはフォーユー会館窓口でお申し込みください。

申込先 吉富町教育委員会(フォーユー会館内)
☎ 22- 194または☎ 23- 5006

当日は参加費(500円)とエプロンを持参してください。

生徒は毎回募集します。

Sp rky's Chill-out Zone

今日も1日！

毎日の忙しさでストレスがたまっていることと思います。

そこでみなさん、息抜きの空間を作ってみませんか？

Sp rky's Chill-out Zoneという静かで柔らかなヨガ教室を開催します。本当にリラクセスできますよ。

どうぞ、参加してください！

日時 10月19日(火)から11月16日(火)まで
毎週火曜日、全5回です。
時間は全て10:30~ 12:00です。

内容 ヨガや黙想で気持ちを落ち着かせます

対象 吉富町民もしくは町内就業者で18歳以上の方(学生は除きます)

場所 吉富フォーユー会館 3階 和室
(もくせいの間)

定員 10名(先着順とします)
(最少催行人数 5名)

受付期間 10月4日(月)~ 10月15日(金)

申込方法 住所、氏名、電話番号を電話またはフォーユー会館窓口でお申し込みください。

申込先 吉富町教育委員会(フォーユー会館内)
☎ 22- 194または☎ 23- 5006

持ってくるもの
毎回、バスタオルとクッション(座布団)



と き

2004年 11月 14日(日)

開演 午後 1時 30分

上演時間 1時間 45分

と ころ

吉富フォーユー会館

福岡県築上郡吉富町大字広津 413-1

主 催

吉富町教育委員会

入 場 料 (全席自由)

おとな 1,000円

こども 500円

入場券取扱い・問い合わせ

吉富フォーユー会館

☎ 0979-23-5006

京築〔夢挑戦〕創業講座 受講者募集

～ 目指せ一国一城の主～

京築地区7商工会では、自分の店を持ちたい・やりがいのある事業にチャレンジしたい・新規事業を計画したい・業態を変えたい・分社化を考えているなど京築地区等の住民や商工業者を対象に創業支援セミナーを開催しますので、皆様のご参加をお待ちしております。

開催日 11月 13日(土)～ 14日(日)の2日間
9時 30分～ 1時 30分

会 場 吉富町商工会館

対 象 創業・分社化・業態転換・新分野進出等を目指す方
開業して間もない方、後継者の方

定 員 20名

受講料 2,000円

内 容

1日目 知っておきたい税務知識(帳簿等の必要性)
開業計画書の必要性と作成(資金調達の方法等)

2日目 開業計画書のアドバイス(国民生活金融公庫)
創業経験者の体験談
(有)商売繁盛応援団 団長 木越和夫 氏

締切日 10月 29日(金)

詳しくは、吉富町商工会(☎ 22 0228)まで

アレンジフラワー教室のお知らせ

日常生活に潤いと癒し効果を与えてくれるお花を個性豊かにアレンジしてみませんか。

皆様のご参加をお待ちしています。

主 催 吉富町教育委員会

開催場所 10月 27日(金) 10時 00分～ 12時 00分

場 所 吉富フォーユー会館 3階 研修室 3

内 容 アレンジフラワー

講 師 豊前市大字恒富

フラワーステージ「温花」

安部 哲也先生(☎ 83 0308)

募集人員 20人(先着順とします。)

町内在住で18歳以上の方。ただし、学生は除く。

最小催行人員

10人(10人以下の場合は開催しません。)

持参するもの

参加費 1,000円(当日徴収します。)

花バサミ

タオル(台ふき用)1枚

筆記用具

受付期間 10月 4日(月)から 10月 18日(月)まで

(午前 8時 30分から午後 5時まで)

ただし、土曜日・日曜日・祝祭日は除く。

申込方法 電話又はフォーユー会館窓口でお申込みください。

申し込み先及び電話番号

吉富町教育委員会 教務課

(吉富フォーユー会館内)

電話番号 22 1944又は 23 5006

築上東部三町村合併協議会協議内容

第15回築上東部三町村合併協議会
平成16年7月22日(木)午後1時30分から
会場 吉富フォーユー会館2階 研修室1、2

協議

協議第59号 社会教育関係の取扱いについて(継続協議)
協議第67号 財産の取扱いについて
協議第68号 新町建設計画の素案について
協議第69号 新町の名称の選定方法について

第16回築上東部三町村合併協議会
平成16年8月4日(水)午後1時30分から
会場 新吉富村げんきの杜 研修室

協議

協議第69号 新町の名称の選定方法について(継続協議)
協議第70号 一部事務組合等の取扱いについて

第17回築上東部三町村合併協議会
平成16年8月20日(金)午後1時30分から
会場 大平村役場2階会議室

協議

協議第71号 新町の名称について
協議第72号 平成16年度築上東部三町村合併協議会歳入歳出補正
予算(第1号)について

第18回築上東部三町村合併協議会
平成16年9月6日(月)午後1時30分から
会場 吉富フォーユー会館 研修室1・2

報告第16号 新町の事務所の位置候補地選定について

協議

協議第73号 地域審議会の取扱いについて
協議第74号 町・字の区域及び名称の取扱いについて

《次回開催》

日時 平成16年9月21日(火) 午後1時30分
会場 新吉富村げんきの杜 研修室

次回協議項目

1. 協議第5号 事務組織及び機構の取扱いについて

吉富町合併研究会協議内容

第15回研究会 平成16年7月13日(火)午後1時30分から
役場2階委員会室

首長・議長協議の状況について
財産の取扱い小委員会報告
協議第59号 社会教育関係の取扱いについて(継続協議)検討
協議第67号 財産の取扱いについて検討
協議第68号 新町建設計画の素案について検討
協議第69号 新町の名称の選定方法について検討

第16回研究会 平成16年8月2日(月)午後1時30分から
役場2階委員会室

首長・議長協議の状況について
協議第69号 新町の名称の選定方法について(継続協議)検討
協議第70号 一部事務組合等の取扱いについて検討

第17回研究会 平成16年8月17日(火)午後1時30分から
役場2階委員会室

首長・議長協議の状況について
協議第71号 新町の名称の選定方法について検討

第18回研究会 平成16年8月20日(金)午前9時から
役場2階委員会室

新町の名称の選定方法について検討

第19回研究会 平成16年9月3日(金)午後1時30分から
役場2階委員会室

首長・議長協議の状況について
協議第73号 地域審議会の取扱いについて検討
協議第74号 町・字の区域及び名称の取扱いについて検討

協議会で協議された内容や合併に関する詳細は、閲覧場所や合併協議会
だよりでお知らせしています。

「青年のつどい」参加者募集

青年の皆さん、選挙のしくみや意義について考えてみませんか。

日時 平成16年11月13日(土)~11月14日(日)

場所 福岡県立社会教育総合センター

(糟屋郡篠栗町大字金出3350-2)

対象 県内在住で20歳から30歳くらいの方(定員50名)

申込締切 平成16年10月22日(金)

参加費用 無料

問合せ先 福岡県選挙管理委員会 ☎092-643-3077

パソコンに触れてみよう!

生涯学習講座「パソコン教室」の 受講生を募集します。

対象者 吉富町在住の20歳以上の方
(以前受講した方についても申込みできますが、
定員を超過する場合は初めて受講する方を優先させて
いただきます。)
ワープロ等の文字入力ができる方

エクセル中級講座

講座内容 表計算ソフトを使用して、データ加工等を行う

開催日時 10月18日(月)・19日(火)
午前9時30分~午前11時30分
(1日2時間の2日間)

申し込み受付期間
10月4日(月)から10月14日(木)
午前8時30分から午後5時まで
(ただし、土日祝日は除く)

インターネット講座

講座内容 インターネットの基礎知識や電子メールの送受信等

開催日時 10月25日(月)・26日(火)
午前9時30分~午前11時30分
(1日2時間の2日間)

申し込み受付期間
10月4日(月)から10月20日(水)
午前8時30分から午後5時まで
(ただし、土日祝日は除く)

場所 吉富フォーユー会館3階 パソコン教室

定員 各講座20名(先着順とします。)

受講料 無料(ただし、テキスト代として200円必要
となります。)

申し込み 吉富町教育委員会(吉富フォーユー会館内)
吉富フォーユー会館窓口にてお申し込みくだ
さい。都合で申し込みに来られない方は、電
話受付をいたします。

問い合わせ 吉富町教育委員会 ☎22-1944

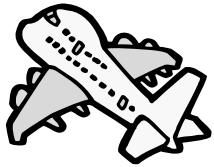

北九州空港がますます便利に！ 北九州 - 東京便が1日5往復に増便

現在1日4往復運航している北九州 - 東京便(羽田線)が、平成16年11月～平成17年3月までの間1日5往復に増便します。

ますます便利になる北九州空港をビジネス、旅行にご利用ください。

【11月のダイヤ】

便名	北九州	東京	便名	東京	北九州
1820便	08:15	09:40	1821便	09:10	10:55
1822便	11:45	13:10	1823便	12:30	14:15
1826便	14:50	16:15	* 1825便	14:25	16:10
* 1828便	17:00	18:25	1829便	16:25	18:10
1830便	19:40	21:05	1831便	19:10	20:55

*が増便
年末年始(12月22日～1月10日)及び春休み(3月18日～3月31日)の期間は4往復
なお、平成17年度以降は未定

北九州空港へは

JR下曽根駅から800m(タクシー約3分(590円)、徒歩約10分)

北九州空港と小倉駅バスセンターを結ぶ空港連絡バスが飛行機の出発・到着時間に合わせて運行(小倉駅から都市高速経由で約33分)

空港駐車場...150円/時、24時間までは800円(普通自動車)、駐車台数155台(8月6日から33台増加し、大変便利になりました)

お問い合わせは

北九州空港利用促進連絡会 (093)475-4195

(北九州市小倉南区大字曽根(北九州空港内)北九州エアターミナル(株)内)

平成16年度青年海外協力隊ほか秋募集説明会開催について

独立行政法人 国際協力機構(JICA)からのお知らせです。

平成16年度青年海外協力隊、シニア海外ボランティア、日系社会青年ボランティア及び日系社会シニアボランティア秋募集を10月10日から11月16日まで実施し、説明会を開催いたします。

最寄りの説明会の開催場所・日時は以下のとおりです。これ以外にも説明会を開催していますので、詳しくはJICAにお問い合わせください。

青年海外協力隊・日系社会青年ボランティア説明会

10月8日(金)	18:30～20:45	JICA九州セミナールーム1、2
11月3日(水)	14:30～18:00	北九州市八幡東区平野2-2-1 ☎093-671-6311 JR八幡駅下車徒歩10分
10月20日(水)	18:30～20:45	大分市コンパルホール304号、305号
11月9日(火)	18:30～20:45	大分市府内町1-5-38 ☎097-538-3700 JR大分駅下車徒歩10分

シニア海外ボランティア・日系社会シニアボランティア説明会

10月12日(火)	18:30～20:30	JICA九州 大会議室 北九州市八幡東区平野2-2-1 ☎093-671-6311 JR八幡駅下車徒歩10分
10月20日(水)	18:30～20:30	大分市コンパルホール303号 大分市府内町1-5-38 ☎097-538-3700 JR大分駅下車徒歩10分

資料請求・問い合わせ先

JICA九州 〒805-8505 北九州市八幡東区平野2-2-1 093-671-8349

ホームページ <http://www.jica.go.jp>

青富文芸

短歌

池田 稔江
暑に萎えて怠惰にゐるをなじらむや家内に響く蝸の声

佐田 正子
山積みの塵香みて去る収拾車にとり残されし鳥の一羽

瀬口 久子
体調のリズム狂はず真夏日に匂ふ十葉花白く咲く



友原 友子
声すれど聞きとれぬ間に夢の覚む笑顔の母は小さくなりて

花畑フサ子
十余年共に過せし犬の口口獣医の指導のままに逝きたり

東 洋子
ささやきを誘ふごとき白磁の力ツツ賜ひし人の心根思ふ

宮房 昭子
碑の前に一枚もちて佇めば恩師の笑顔しばし浮かびぬ

向野 朝香
採りきたる無臭にんにく酢漬とし日々口にして夏乗り切らむ

渡辺多恵子
子や孫のつきつき訪ひ来し夏休み去にたるあとの今朝の涼しさ

畑田 照代
古里は牛蒡出荷の頃なるか小川にお齒黒蜻蛉も群れて

須山 俊平
車椅子に通りにてをれば雑草が赤い花つけ我が目にとまる

尾坐 新子
じんじんと猛暑蝉の声尽きし庭無風地帯に光る緑葉

高原 猛
灯を消せば淡き月光窓に差し鳴く虫の音の老いの身に沁む

高原トシエ
つれづれに亡夫が書きたる日記帳遺書になるとは思はざりきに

岡 紀子
町村の合併なるやなじみたる吉富町を消したくはなし

佐藤トヨ子
遺骨無き白木の箱を胸に抱き帰り来たりき五九年経つ

松井カツヨ
軽々と片手に幼児抱きつつ颯爽と歩く若者羨し

河崎 則子
降らぬ間にシルバーカーをおし行きて香をたきたり友の通夜に

太田 鶴子
成りなりて成り余りたる茄子胡瓜畑なき人へ笑顔も添ふる

太田 延子
夏盛りラベンダの花の彩さへて想ひ出多き北海道の旅

梅林壽美子
ばつさりと幹伐られたる大銀杏の渾身の芽吹き若葉が光る

馬渡 築川
一日を無事に過して床に着くいつまで続くささやかな幸

俳句

田中 収
花火師は心に残る夢を売る

中石キヌエ
霊山の霊水蒼く秋に入る

広田千代子
落蝉にまだ飛ぶ力ありにけり

丸谷 清子
杉下駄の一足禿びて夏の果つ

猫田加代子
夕峰や大虹かかる墓参かな

奥家トシ子
百疋は数え朝顔置き去りに

中川ハナエ
空蝉や華やぎし頃の事をふと

山口てる代
昏そめる庭の夕顔つすみどり

矢頭ミキ子
寝たきりの老のみつけし小萩き

山本美津子
暑気見舞弱気話の電話口

渡辺くみ女
墓碑銘の空の一字や蝉しぐれ

川柳



後藤 典男
健康が食欲の秋連れてくる

あの人を見てほっとする敬老会

科学の世台風なんかならぬ孫に手を引かれてうれし御神幸

さんま焼く匂いで猫も眼を覚し

馬渡 築川
生きていく酸素を運ぶ大事な血

誇りある親の仕事の子は継がず

エリートがプライド汚す私私私乗るも押すもプライド捨てた車椅子

吉富キッズ編集局です!

吉富キッズクラブの「夏休み企画」として、インターナショナルキッズ「外国語コース」・スポーツキッズ「バスケットボール」・ふるさとキッズ「職場体験」が行われました。それぞれ約20人の参加者が、夏休みの楽しい体験をしました。



外国語コース
(7月21日～23日)



職場体験
(7月28日～29日)



バスケットボール
(7月26日～30日・8月2日～6日)

吉富町芸能まつり 出演者を募集!

11月7日(日)フォーユー会館の舞台が
あなたの出番を待っています。

だしもの
舞踊、楽器の演奏、歌、その他
広い意味での芸能で、伝統や創作は問いません。

出演対象者
町内の居住者及び町内の事業所に勤務している者。
団体で出演する場合は、町外者も対象となります。

申し込み
フォーユー会館で受け付けます。申し込み期限は、
10月14日(木)までです。

問い合わせ先
フォーユー会館内
吉富町教育委員会 教務課
☎22-1944

《主催》
吉富町
芸能まつり実行委員会



おわび

広報よしとみ9月号に「婦人がん検診のお知らせ」が未掲載になっていました。関係者にご迷惑をおかけしましたことを、おわびいたします。

慶弔

【お誕生おめでとう】

- 林 重光
真央ちゃん(小犬丸下)
- 今吉 裕亮
夏穂ちゃん(幸子上)
- 恒成 達也
康秀ちゃん(今吉)
- 笹原 昇子
文太ちゃん(幸子団地)

四辻 明人
京亮ちゃん(別府)

【ご冥福をお祈りします】

- 畑本 新治様 (喜連島下)
- 太田 信子様 (別府)
- 若山 彌壽弘様 (高浜)
- 横川 静馬様 (今吉)
- 木本 勝人様 (今吉)
- 奥村 洋子様 (和井田)

【吉富町社会福祉協議会へ】

- 太田 功様 (別府)
- 若山 絹代様 (高浜)
- 横川 年章様 (今吉上)
- 原田 富造様 (別府)
- 【吉富町寿会連合会へ】
- 太田 功様 (別府)
- 横川 年章様 (今吉上)

香典返しお礼

(9月14日受付分まで)

Happy Birthday 歳のお誕生日おめでとう!



あいあいセンター 便り

いのちへの優しさとおもいやり

10月は臓器移植普及推進月間です

臓器提供意思表示カードは全国の市町村役場、郵便局、コンビニエンスストアなどに置いてあり、自由におとりいただけます。

「万一の時」は考えたくないかもしれませんが、でもその時は、は既に、ご自分では意思を伝えられなくなっています。

臓器提供のご意志がある方も、ない方も「臓器提供意思表示カード」をお持ち下さい。

臓器移植、カードに関するお問い合わせは、
(社)日本臓器移植ネットワークのフリーダイヤル
(0120 22 0149)又は(財)福岡県メディカルセンター
(092 432 5577)まで



安部 捺希ちゃん
(H15年10月23日生 今吉) 女

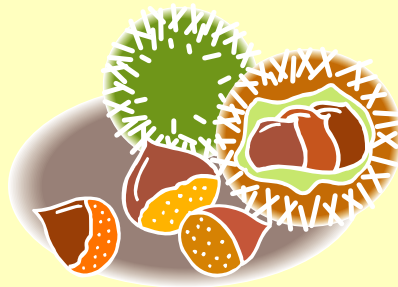

インフルエンザ予防接種 のお知らせ

これから寒さを迎えると抵抗力がおち、空気の乾燥などでインフルエンザの流行期がやってきます。

インフルエンザの予防として予防接種が有効です。吉富町では、下記のとおり、インフルエンザ予防接種を実施しますのでお知らせします。

接種対象者... 吉富町に居住している満65歳以上の方
(今年満65歳になる方は誕生日以降でない)と接種できません。)

町内に居住している満60歳から満64歳の方で、心臓、腎臓もしくは呼吸器の障害がある方(身体障害者手帳1級程度)または、ヒト免疫不全ウイルスによる免疫の機能の障害がある方

に該当する方は、身体障害者手帳の写しまたは、医師の診断書を添付して下さい。

実施期間...平成16年10月18日～12月末

実施場所...町内各病医院

接種日・時間については各病医院におたずねください。

接種回数...1人につき1回

料 金...個人負担はありません。

ただし都合により、町内各病医院以外で接種を希望される方は、あいあいセンター-保健師にご相談ください。

問い合わせ先 吉富あいあいセンター健康係 ☎ 23-9900



ポリオ生ワクチン投与

「ポリオ」は、別名「小児マヒ」とも呼ばれ、生命をとりとめてもウイルスが脊髄に達して、手や足にマヒが残るといふ恐ろしい病気です。しかし、ワクチン投与によって大部分を防ぐことができます。

日 時: 10月13日(水) 14時～14時30分

場 所: 吉富あいあいセンター

該当児: 回目...平成16年1月1日～6月30日生まれ
2回目...平成15年7月1日～12月31日生まれ

回目と2回目の間が離れていても、必ず2回飲みましょう。
母子手帳・予診票を持参してください。

今月の健康案内

あいあいセンター

- 10/8 金 健康相談 10時～12時 あいあいセンター
- 10/7 木 機能訓練A 9時30分～13時 あいあいセンター
- 10/5 火 乳児相談(4か月児・7か月児) 13時30分～14時30分 あいあいセンター
- 10/1 金 健康相談 10時～12時 あいあいセンター

- 10/17 日 第14回吉富町健康まつり 9時20分～14時30分 フォーユー会館他
- 10/15 金 3歳児健診断 13時30分～14時30分 あいあいセンター
- 10/15 金 健康相談 10時～12時 あいあいセンター
- 10/13 水 ポリオ生ワクチン投与 14時～14時30分 あいあいセンター