

誇りと絆を育む緑豊かな住みよいまち☆小さなまちにあふれる輝き☆

広報

よしとみ

YOSHITOMI

4

2012.4.1
Apr
No.720

発行/吉富町役場
〒871-8585 築上郡吉富町大字広津226番地1
TEL(0979)24-1122・FAX(0979)24-3219



Kids Festival in YOSHITOMI

第9回

キッズフェスティバル!

in吉富

夢★目標★チャレンジ! いきいき吉富キッズ!



吉富町は今年、町制施行70周年を迎えます。

町の動き 平成24年3月1日現在

町の人口	7,126人	前月比(+4)
男	3,386人	前月比(+5)
女	3,740人	前月比(-1)
世帯数	2,884世帯	前月比(+9)

3月3日(土)、4日(日)に吉富フォーユー会館にて「第9回キッズフェスティバルin吉富(主催:吉富キッズクラブ育成連絡協議会)」が開催され、初日は陶芸づくりなどの体験アトラクションがありました。2日目にはステージ発表のほか、昼食には食進会とクッキングクラブの子どもたちによる「タコメシおにぎり」の配布もありました。

[12頁に関連記事]

主な内容

- 春の全国交通安全運動……………2
- 平成24年7月に外国人登録法が廃止されます……………3
- 平成24年度住宅用太陽光発電設備及び太陽熱利用設備設置費補助金について……………4

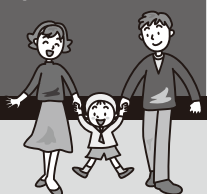

春の全国交通安全運動

～4月10日は「交通事故死ゼロを目指す日」です～

4月6日～4月15日

春の全国交通安全運動が4月6日から15日までの10日間開催されます。

期間中は「子どもと高齢者の交通事故防止」を運動の基本に様々な運動が展開されます。

町内でも交通事故の発生は後を絶ちません。一人ひとりが交通ルールを正しく守って、私たちの町から交通事故をなくしましょう。



○子どもと高齢者の交通事故防止

交通事故死者数の約半数は65歳以上の高齢者です。横断歩道を渡る時は右左の安全を確認し、夕方からの外出は反射材や明るい目立つ色の服を着用しましょう!

○ご存知ですか?こんなデータ

- ・全国での横断中の歩行者の死傷者数は
..... 7歳(特に男子) } **がもっとも多いのです。**
- ・自転車の事故件数は..... 16歳
7歳といえば小学1年生。16歳は高校1年生。進入学により、行動範囲が拡大すると、事故のリスクが増えます。
子どもたちの新たな生活のスタートを地域のみんで守りましょう!

○飲酒運転を根絶しましょう!

飲酒運転では死亡事故率が約8倍にも跳ね上がります。少しのアルコールでも脳は麻痺状態になります。福岡県では、後を絶たない飲酒運転の撲滅を目指し「飲酒運転撲滅運動の推進に関する条例」が制定されました。「飲んだら絶対に運転しない、させない」を家庭で、職場で、地域で徹底し、飲酒運転を根絶しましょう。

「暴力団被害集中相談」

暴力団等のことでお困りの方はご相談ください。弁護士や警察官などが電話や面談で対応します。

○相談日

- 日時 平成24年4月21日(土)午前10時～午後4時まで
- 場所 北九州会場
相談電話番号 ☎093-582-2140
北九州市民事暴力相談センター(北九州市役所2階)

○問い合わせ先

(公財)福岡県暴力追放運動推進センター(☎092-651-8938)

吉富町は今年5月に 町制施行70周年を迎えます。

町制施行日 5月19日(土)

- 記念式典 5月18日(金) ○記念イベント 5月20日(日)
- 「出張! なんでも鑑定団 in吉富」公開収録 5月20日(日)



田中 修 (課長 30年9月)

全国町村会自治功労者表彰

このほど、平成23年度自治功労表彰が行われ、全国町村会から、「吏員、その他の町村職員として30年以上在職し、特に功績があった者」として町職員1人が表彰されました。

平成24年7月に外国人登録法が廃止されます。

外国人住民についても、日本人と同様に住民基本台帳の適用対象となり「住民票」が発行されます。

- 日本人と同じ世帯の外国人は、一つの住民票となります。
- 在留期間や在留資格の更新をしていない場合は、住民票が作成されません。手続きに、もれのないようにお願いします。
- 観光ビザ等で短期滞在している外国人には、住民票は作成されません。

■住民票作成にあたり、該当者には仮住民票をお送りします。
住民票作成のため、事前に仮住民票をお送りします。(平成24年5月中を予定)
正確な住民票作成のため、内容の確認をお願いします。

■「外国人登録証明書」は平成24年7月の法改正後も、当分の間は有効な証明書になります。
「外国人登録証明書」は「在留カード」または「特別永住者証明書」に、順次作りかえが必要になります。
※詳しくは法務省入国管理局ホームページ
(http://www.immi-moj.go.jp/newimmiact_1)をご覧ください。

◆カード有効期間・作りかえ時期

《問合せ先》住民課(☎24-1124)

《特別永住者証明書》
(申請先：市区町村窓口)

◎特別永住者証明書の有効期間

	有効期間
16歳未満	16歳の誕生日
16歳以上	7回目の誕生日 ※有効期間の更新申請をして新たな証明書を交付された場合は、旧証明書の有効期間満了後の7回目の誕生日まで ※有効期間の更新申請以外の理由で新たな証明書が交付された場合は、その申請日後の7回目の誕生日まで

◎作りかえ時期(外国人登録証明書→特別永住者証明書)

	作りかえ時期
原則	旧外国人登録証の次回確認申請の始期まで
施行期日から3年以内に外国人登録証明書の確認基準がくる人	施行期日から3年以内

《在留カード》
(申請先：法務省入国管理局)

◎在留カードの有効期間

	在留資格	有効期間
16歳未満	永住者	16歳の誕生日まで
	永住者以外	在留期間の満了日か16歳の誕生日の、どちらか早い日まで
16歳以上	永住者	交付日から7年間
	永住者以外	在留期間の満了日まで

◎作りかえ時期(外国人登録証明書→在留カード)

在留資格	作りかえ時期
永住者	施行期日から3年以内 (16歳未満の人は3年、または16歳の誕生日のどちらか早い日まで)
永住者以外	在留資格の変更・更新・取得(入国)を受けるとき

税務課だより

4月は軽自動車税の納期です

4月は、平成24年度軽自動車税の納期で、納期限は5月1日です。

町税は納期限内に納めましょう。納期限を過ぎると、延滞金も生じてきますので、ご注意ください。

なお、町税は口座振替で納めることができず、納めに行く手間が省け、納め忘れの心配もなく、大変便利です。
ぜひご利用ください。

固定資産税の縦覧制度のお知らせ

〔縦覧期間〕

平成24年4月2日(月)から平成24年5月31日(木)まで(土、日曜日及び祝日を除く)

〔縦覧時間〕

午前8時30分から午後5時15分まで

〔縦覧場所〕

吉富町役場 税務課

〔縦覧できる方〕

平成24年度固定資産税(土地及び家屋)の納税者です。また、納税者と同居の親族で納税者から委任があると認められる方、当該納税者の代理人として委任状等を持参した方も含まれます。

なお、土地の納税者は土地の縦覧帳簿、家屋の納税者は家屋の縦覧帳簿、両資産の納税者は土地、家屋両方の縦覧ができます。

〔お持ちいただくもの〕

本人であることを確認させていただきますので、運転免許証、健康保険証等をご持参ください(納税通知書交付後は、納税通知書または課税明細をご持参ください)。

代理で縦覧する場合は委任状が必要です。



平成24年度合併処理浄化槽設置整備事業補助金交付について

合併処理浄化槽を設置される方へ補助金を交付します。

①対象地域 公共下水道認可区域を除く地域

②対象となる浄化槽

浄化槽法の構造基準に適合し、かつ、生物化学的酸素要求量(BOD)除去率90%以上、放流水のBODが20mg/ℓ(日間平均値)以下の機能を有するとともに、浄化槽整備事業における国庫補助指針に適合する合併処理浄化槽

③補助対象者

- 居住の目的で建てた専用住宅に合併処理浄化槽を設置する方
- 販売の目的で建てた合併処理浄化槽設置の専用住宅(建売住宅)を居住目的で購入する方。ただし、工事着工前に建築者によって合併処理浄化槽設置の事前協議がなされ、承認済であること。
- 平成25年3月31日までに、完了検査を終えることができる方
※次の要件に該当する方は対象となりません。
- 賃貸の目的で合併処理浄化槽付き専用住宅(借家)を建築する方
- 町税を滞納している方

④補助金額

人槽区分	補助の限度額
5人槽	332,000円
7人槽	414,000円

※補助金額は、国の補助金額の変更があった場合、変更されることがあります。
※補助基数=同一年度に2基まで

⑤申し込み期間

平成24年4月11日(水)から平成24年10月1日(月)まで
予算の範囲内で先着順に受け付けます。(申請期間内であっても、予算額に達した時点で受付を終了します。)
予定基数(5人槽7基、7人槽8基、合計15基)

◎申込用紙は、役場住民課に用意しています。 お問い合わせは役場住民課まで ☎24-1124

※浄化槽をお持ちの皆さんへ

浄化槽は、微生物の働きを利用して汚水を処理する装置であり、維持管理がとても大切です。このため、定期的に保守点検・清掃・法定検査を行うことが義務づけられています。



狂犬病予防注射と犬の登録のお知らせ

平成24年度の狂犬病予防注射と犬の登録を右記日程で行います。

生後91日以上の子犬の飼い主は、生涯1度の登録と毎年1回の狂犬病予防注射を受けさせることが、義務づけられています。

海外では、狂犬病が時折発生しており、いつ日本の犬に感染(輸入された犬等により)するとも限りません。必ず、狂犬病の予防注射を受けられますようお願いいたします。

なお、飼い主及び飼い犬の異動(登録・死亡・所在地の変更)があった場合は、30日以内に必ず役場まで届け出をしてください。

当日は、おつりの無いようにお願いします。

【お問い合わせ】 住民課 ☎24-1124

◎犬や猫の飼い方のマナーを守りましょう。

〈場所及び時間〉

4月18日(水)	
直江児童公園(但し、雨天時は直江公民館)	10:00~10:35
土屋公民館	10:45~11:05
別府公民館	11:15~11:35
友愛会館(幸子上公民館)	13:10~13:40
町体育館前	13:50~14:20
佐井川清流公園(界木公民館横)	14:30~14:45
4月19日(木)	
和井田平原住宅入口消防第二分団車庫前	10:00~10:30
山国川河川敷小犬丸粗大ごみ置場前	10:40~11:15
吉富漁協前	11:25~11:55
●料金 予防注射 3,050円 但し、新規登録の場合は、登録料が3,000円加算されます。	

3 平成24年度 国民年金保険料学生納付特例申請の受付が始まります。

この制度は国民年金保険料学生納付特例申請を行い承認されると、20歳以上の学生については、国民年金保険料納付が卒業まで猶予され、10年以内に追納できるというものです。

- 対象となる学生は／
20歳以上の大学(大学院)、短大、高等学校、高等専門学校、専修学校に在学する、昼間、夜間、定時制、通信課程の学生です。
- 受付期間／平成24年4月2日から
- 申請場所／年金事務所、役場住民課
- 必要書類等／在学証明書もしくは学生証(両面の写)
- その他／在学中は毎年手続きが必要となります。
申請者が代理の場合は印鑑をご持参ください。

4月の年金出張相談日

期日	4月12日(木)・26日(木)
時間	10時～12時 13時～15時30分
開設場所	豊前地域職業訓練センター

※予約制となっています。
予約受付は小倉南年金事務所
お客様相談室 ☎093-471-8873
までお申込みください。

4 法務局における「常設相談所」の開設について

福岡法務局行橋支局と行橋人権擁護委員協議会では、以下のとおり「常設相談所」を開設しています。
離婚・相続・家庭内のもめごと・隣近所とのトラブル・学校や職場におけるいじめ・差別など、悩みや困りごとがあれば、ひとりで悩まずにどのようなことでもお気軽にご相談ください。

なお、相談は無料で、秘密は固く守られます。

- 相談員／法務局職員又は人権擁護委員
- 相談日／土日祝日を除く毎日 午前8時30分から午後5時15分まで
(※人権擁護委員への相談は、毎週月水金の午前9時から午後4時までとなります。)
- 場 所／福岡法務局行橋支局1階相談室
住所：行橋市大橋二丁目22番10号(※電話でも相談できます。)
- 相談方法／事前の予約は必要ありませんので、上記相談日に来庁又はお電話ください。
- 相談・問合せ／福岡法務局行橋支局総務係 ☎0930-22-0476

5 豊前法律相談センター無料法律相談のお知らせ

- 相談時間／月～金曜日 午後1時～午後4時(祝日は除く)
- 場 所／豊前法律相談センター(豊前商工会議所2階 豊前市民会館前)
- 相談内容／土地、離婚、相続などあらゆる法律問題
- 相 談 料／吉富町に住所を有する方は、一年度一人1回30分のみ無料となります
(交通事故、多重債務相談は年間通じて無料です)
- 手 続 き／①役場住民課で相談紹介状(チケット)の交付を受ける
②法律相談センターに予約をする(TEL0979-82-5272)
③相談紹介状(チケット)を持参して、法律相談センターに伺う
- 相談期間／平成24年4月2日から平成25年3月29日まで行います。
- 問い合わせ／役場住民課 ☎24-1124

6 法テラスの日記念 法律相談のお知らせ

日本司法支援センター（法テラス）では、弁護士会または司法書士会による無料法律相談を開催いたします。

■相談内容／離婚、相続、損害賠償等のような相談でも可

■相談料／無料

■相談時間／お一人様30分

事前予約が必要です

相談場所	相談日	相談時間	予約電話	予約開始
法テラス北九州	4月11日(水)	13:00-16:00	0503383-5506	4月2日
北九州総合相談センター	4月11日(水)	10:00-16:00	093-571-8445	4月2日
福岡法務局 行橋支局	4月17日(火)	13:00-16:00	0930-22-0476	電話で問い合わせください
豊前法律相談センター	4月11日(水)	13:00-16:00	093-561-0360	4月2日

7 コンポスト等生ごみ処理容器（電化製品を除く）購入者に補助金を交付しています！

ごみの減量化を推進し、生活環境の保全及び公衆衛生の向上を図るため、一般家庭から排出される生ごみを自家処理するためにコンポスト等生ごみ処理容器を購入した場合、その費用の一部を補助しています。（ただし、電化製品は除きます。）

購入された方は補助金の交付申請を役場住民課でしてください。

1. 補助の対象者 町内に住所を有する方で事業所は除きます。

2. 補助の対象品

エコマーク認定商品として、台所から出る食物のくず等の有機物質ごみをバクテリア分解により処理し、堆肥化する容器等。（電化製品は除きます。）

3. 補助金の額 購入金額の2分の1とし、下表に定める範囲内とします。

区 分	補助金額(上限)	補 助 数
コンポスト等生ごみ処理容器	3,000円	1世帯2台まで

4. 必要書類等 (1) コンポスト等生ごみ処理容器購入補助金交付申請書(住民課窓口にあります。)

(2) コンポスト等設置費の領収書または支払いを証明する書類

(3) 振込先の金融機関名、支店名、口座番号(ゆうちょ銀行は除きます。)

【お問い合わせ・お申し込み】 住民課 ☎24-1124



四季の移り変わりを感じながら心地よく暮らす。

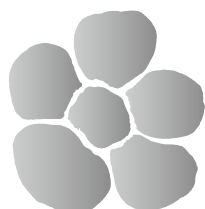

住宅型有料老人ホーム

フラワーズ ヴィラ

おこしかけ

☘ ホームヘルプサービス おこしかけ ☘ デイサービス おこしかけ

TEL 0979-84-1500

豊前市大字四郎丸1308-1

代表 花畑 明 施設長 道下 正年

入居者募集中!



平成24年度 住宅用太陽光発電設備及び太陽熱利用設備設置費補助金について

環境にやさしいまちづくりと地球温暖化の防止のため、住宅用太陽光発電設備と住宅用太陽熱利用設備を設置する方に予算の範囲内で補助金を交付します。

1.申請の受付

平成24年5月7日(月)～平成24年10月1日(月)まで、予算の範囲内で先着順に受け付けます。(申請期間内であっても、予算額に達した時点で受付を終了します。)

住民課で申請書を受け取り、ご記入のうえ持参してください。

2.補助金の額

補助対象となる設備を重複設置する場合は、対象設備の額のいずれか多い方の額となります。また、未使用の設備が対象であり、中古品や展示品等は補助対象外です。補助金の交付回数は、太陽光、太陽熱の種類を問わず1回限りです。

(A)住宅用太陽光発電設備

5万円に設備を構成する太陽電池の出力の合計値(KW表示の少数点以下2桁目を切捨)を乗じた額。ただし、限度額20万円。

※対象システムは太陽電池出力10KW以下のもの

(B)住宅用太陽熱利用設備 一律2万円

3.補助対象となる住宅

自己の居住の用に供する吉富町内の専用住宅 ※併用住宅、共同住宅、借家は対象外

4.補助金の交付対象者

町税を滞納していない方で、下記の条件を満たす方。

- 町内に住所を有し、住宅を所有又は住宅を建築している者
- 町内に住所を有し、以前に本補助金の交付を受けていない者又は世帯
- 町内に住所を有しない場合は、実績報告書を提出する時点において本町に住所を有することが明らかである者

5.対象設備の設置時期(工事着工日から工事完了日)

(1)工事着工日

工事着工日は、交付決定通知の日以降です。その日以前に工事着工した場合、理由を問わず補助金の交付は行いません。

(2)工事完了日 当該年度の2月末までに完了すること。

6.実績報告書の提出時期

対象設備の設置工事が完了した日から30日以内又は当該年度の3月10日までのいずれか早い日まで。

7.設置後の提出書類及びエコへの取り組みの報告(1年間)

「ふくおかエコライフ応援BOOK～福岡県環境家計簿～」への記帳を通じてエコライフに取り組んでいただきます。

司法書士・行政書士 高瀬事務所

土曜日も通常業務(9:00～17:00)を始めました。

- 相続・遺言書作成
- 不動産の名義変更
- 農地の転用(宅地化)
- 会社の設立

その他にも、法律に関するお悩みがございましたらお気軽にご相談下さい。

司法書士 高瀬一彦・高瀬忠通

〒828-0062 福岡県豊前市大字今市144番地11

TEL/FAX 0979-83-2275

URL: www.takase-legal.com mail: info@takase-legal.com





新年度を迎えまして、
また新たな工事が始まります。

そこで今回は、これから発注が予定されている下水道工事に
関してお知らせです。

現在のところ、4箇所(①～④)での工事を実施する計画で
事務的な手続きを進めておりま
すが、国の財政も一段と厳しい
状況であるため事業費が充分確
保できるかどうかわかりませ
ん。よってあくまでも予定とい
うことで地図をご覧ください。
それでは各工事の内容を簡単
に説明いたします。

〈①の工事〉

この工事は、直江区において
面整備管渠の布設を開削工法で
おこなうものです。

〈②の工事〉

この工事は、今吉区の県道部
とその周辺において汚水の面整
備管渠の布設を推進工法及び開
削工法でおこなうものです。

〈③の工事〉

この工事は、和井田区におい
て面整備管渠の布設を開削工法
でおこない、さらにマンホール
ポンプを設置するものです。

〈④の工事〉

この工事は、和井
田区の県道部に汚水
の面整備管渠の布設
を推進工法でおこな
うものです。

②及び④の工事の
県道部分に限っては
片側交互通行が可能
ですが、①③のい
ずれの工事でも町道部
分では、幅員が狭い
箇所での施工となる
ため、作業時間帯は



原則として四輪車両通行止めと
なります。

また下水道の工事にともない
上水道配水管の仮設や布設替え
の工事をおこなう箇所もござい
ますので現場付近を通行される
方々や特に工事区間内に家屋や
事業所等を構えておられる方々
には、多大なご迷惑をお掛けし
ますが、皆様方のご理解とご協
力をよろしくお願いいたしま
す。

〔問い合わせ先〕

役場上下水道課

☎24・4074

産業建設課
だより

平成23年度「緑の募金」による植樹結果

皆様のご協力をいただいた緑の募金により、たくさん
の植樹をすることができました。ご協力ありがとうございました。

なお、植樹を行った箇所は次のとおりです。

- 黒川浴(幸子).....シダレザクラ<3本>
- 玄光院ふれあい公園(小犬丸)…ハナミズキ<10本>
- 吉富漁港(小祝).....黒松<20本>
- 天仲寺公園周辺(広津)イロハモミジ<20本>
- 天仲寺公園周辺(広津)シダレザクラ<10本>



写真:玄光院ふれあい公園*ハナミズキ<10本>

吉富町緑づくり推進協議会(産業建設課)

入札結果

- ◎直江・幸子地区水路改良工事
工事金額…1,332,261円
有限会社 尾田建設
- ◎喜連島・高浜地区3箇所側溝新設等工事
工事金額…2,297,400円
梅高建設 株式会社 吉富支店
- ◎屋敷松山線道路拡幅工事
工事金額…1,081,500円
株式会社 寺岡組
- ◎黒川有吉線他1路線新設改良工事
工事金額…7,532,700円
有限会社 麻野鉄工建設興業

第2回紙相撲大会が開催されました!



吉富町ブランド形成研究会(事務局:吉富町商工会)主催のイベント「ミニの小だわり社会実験」の一環として、「第2回かみんくん!トントン紙相撲大会!!」がキッズフェスティバルの中で開催されました。

当日は、2歳～小学生の子どもたち45名が、自分達で色塗りした紙相撲の力士を使って熱戦を繰り広げ、会場には歓声が響き渡りました。

上位入賞者は右記のとおりです。

横綱	関戸真弥斗くん(3年)
大関	浦岡陸人くん(5年)
関脇	杉本拓也くん(5年)
殊勲賞	石丸音人くん(5年)
敢闘賞	奥浜 光ちゃん(2歳)
技能賞	とみ田はくくん(5歳)

健康福祉課だより

子育て支援センター便り



吉富町子育て支援センターは、子育て中の家族を応援するところです。同じ立場のお母さん方が集い、子育てについて一緒に考え、学び合うことで家庭での子育てに安心と自信がもてるよう支援事業を展開しています。

多くの方に子育て支援センターを利用していただき、子育てに関する相談、情報の収集と提供、また外部講師による講演会・育児講座等を実施し、交流を深めていきたいと思ひます。いつでもお気軽においで下さい。

4月の活動予定

- 4日(水) リトミック
10:30~11:30
- 18日(水) 絵本読み聞かせ
10:30~11:30
- 27日(金) 工作・こいのぼり
10:30~11:30



子どもに学んで、大人も育つ「積み木遊び」

- ◇開館時間
毎週月曜日～金曜日(祝日はお休みです)
午前9時～午後4時
子育て相談は、電話、面接等で随時行っています。
- ◇利用対象者
0歳～小学校6年生までの児童とその保護者
- ◇利用料 無料

【吉富町子育て支援センター】

築上郡吉富町大字広津641番地1 TEL・FAX 23-2178 E-mail:yoshi-kosodate@bz03.plala.or.jp

後期高齢者医療制度に加入しているみなさまへ

◆平成24年度及び平成25年度の保険料率が決まりました。

	平成22・23年度	平成24・25年度	増 減
所得割率	9.87%	10.88%	1.01ポイント増
均等割額	52,213円	55,045円	2,832円増
賦課限度額	50万円	55万円	5万円増

※後期高齢者医療制度の保険料率は、2年に一度改正されることになっています。

◆保険料額の算出方法

被保険者ごとの保険料は、被保険者全員が等しく負担する「均等割額」と、被保険者の総所得金額等^(※注)に応じて負担する「所得割額」との合計額になります。

保険料額 (年額)	=	均等割額 55,045円	+	所得割額 〔総所得金額等 [※] -33万円〕×10.88% (所得割率)
---------------------	---	------------------------	---	----------------------------------------------------------

※「総所得金額等」とは、前年中の「公的年金等収入-公的年金等控除」、「給与収入-給与所得控除」、「事業収入-必要経費」等の合計額で、各種所得控除前の金額です。

◆平成24年度の保険料軽減措置

○世帯^(※注1)の所得等に応じて、保険料均等割額が軽減されます。

均等割額軽減割合	軽減後の均等割額(年額)	同一世帯内の被保険者及び世帯主の軽減対象所得金額 ^(※注2) の合計額
9割軽減	5,504円	「33万円以下」かつ「被保険者全員が年金収入80万円以下で、その他の所得がない」
8.5割軽減	8,256円	33万円以下
5割軽減	27,522円	「33万円+24万5千円×世帯主を除く被保険者数」以下
2割軽減	44,036円	「33万円+35万円×被保険者数」以下

※注1 「世帯」とは、4月1日時点の世帯(年度途中で75歳になる方、県外から転入された方等はその時点)が基準となります。

※注2 「軽減対象所得金額」とは、基本的には総所得金額等と同じですが、公的年金等収入の場合、「公的年金等収入-公的年金等控除-15万円」となるなど、例外があります。

○被保険者の所得に応じて、**保険料所得割額**が軽減されます。

5割軽減	総所得金額等が91万円以下 [※]
------	----------------------------

※例えば年金受給時満65歳以上で公的年金収入のみで211万円以下の場合です。

○後期高齢者医療制度に加入する前日まで**被用者保険[※]の被扶養者**であった方

均等割額が9割軽減されます。(所得割額は、かかりません。)	軽減後の保険料 年額5,504円
-------------------------------	------------------

※被用者保険とは、全国健康保険協会管掌保険、組合管掌保険、船員保険、共済組合をさします。
国民健康保険・国民健康保険組合は該当しません。

◆保険料額の通知について

保険料額の詳細が記載された「平成24年度後期高齢者医療保険料額決定通知書」は、7月に送付予定です。

**【お問い合わせ先】 後期高齢者医療お問い合わせセンター (☎092-651-3111) または、
役場健康福祉課 後期高齢者医療係 (☎24-1123) へ**

吉富あいあいセンター内に地域包括支援センターが設置されました。

吉富町地域包括支援センターは、吉富町が設置する高齢者総合相談窓口です。

吉富町内の各地域で暮らす高齢者や介護されているみなさまを、介護・保健・医療・行政サービス・地域資源など、様々な面から総合的に支えるため、身近に設置されました。

みなさまがいつまでも住み慣れた地域で、すこやかに、生き活きと生活していけるよう、吉富町地域包括支援センターをご活用ください。

○これまで福岡県介護保険広域連合豊築支部地域包括支援センターで行っていた業務は、各市町に引き継ぎます。

○要支援1・2の方のケアプラン作成も、吉富町の地域包括支援センターで実施します。

【問い合わせ先】 吉富町地域包括支援センター ☎0979-26-1192

配偶者からの暴力に関する相談窓口

DV(ドメスティック・バイオレンス)とは、配偶者や恋人等から受ける暴力です。

身体的な暴力だけでなく、怒鳴る、脅す、電話や外出を制限するなど暴力にあたります。一人で悩まず、ご相談ください。

■相談窓口

- 福岡県配偶者暴力相談支援センター(京築)
(平日8:30~17:15)*祝日を除く
☎0930-23-2460
- 女性相談所(平日9:00~17:15)*祝日を除く
☎092-711-9874
- 配偶者からの暴力電話相談
(平日17:15~24:00、土日祝日9:00~24:00)
☎092-716-0424
(全て年末年始を除きます。)

平成24年度 厚生労働省慰霊巡拝

■巡礼予定地域

(実施予定時期) (募集予定人員)

〈旧ソ連〉

- イルクーツク州15名
8月31日(金)~9月10日(月)(11日間)
- ザバイカル地方15名
9月3日(月)~9月14日(金)(12日間)
- ハバロフスク地方15名
9月7日(金)~9月14日(金)(8日間)
- 沿海地方15名
9月27日(木)~10月4日(木)(8日間)

〈中国〉

- 中国東北地区10名
9月3日(月)~9月12日(水)(10日間)

〈南方〉

- 東部ニューギニア30名
11月10日(土)~11月17日(土)(8日間)
- 北ボルネオ15名
12月5日(水)~12月13日(木)(9日間)
- トラック諸島15名
1月19日(土)~1月26日(土)(8日間)
- マリアナ諸島15名
1月19日(土)~1月26日(土)(8日間)
- フィリピン60名
2月13日(水)~2月22日(金)(10日間)
- マーシャル・ギルバート諸島20名
3月2日(土)~3月10日(日)(9日間)
- 硫黄島(第1次)100名
7月3日(火)~7月4日(水)(2日間)
- 硫黄島(第2次)100名
11月13日(火)~11月14日(水)(2日間)
- 硫黄島(第3次)100名
2月26日(火)~2月27日(水)(2日間)

*予定時期・期間、人員については、今後変更があり得ます。

■参加資格

戦跡慰霊巡拝を行う戦域における戦没者の遺族(配偶者(再婚した方を除く)、父、母、子、兄弟姉妹)及び弾力的運用の者(戦没者の孫、参加する遺族(子・兄弟姉妹)の配偶者、甥、姪、(*自費参加などの条件あり)で実施時期において原則80歳以下である方。

詳細については、福岡県福祉労働部保護・援護課(☎092-643-3301)までお問い合わせください。

障害者相談会について

吉富町では毎月1回(第4木曜日)障害者相談会を開催しています。

障害(身体・知的・精神)をお持ちの方の抱える悩みや心配事等について、専門員が相談を受け付けます。

平成24年度の実施予定については次の通りです。

■日程

4月	5月	6月	7月	8月	9月
26日	24日	28日	26日	23日	27日

10月	11月	12月	1月	2月	3月
25日	22日	27日	24日	28日	28日

■時間 午後1:30~3:30

■場所 吉富あいあいセンター 相談室

※待ち時間が長くなることがあります。時間に余裕を持っておいでください。

※日程等は変更となることもあります。

■お問い合わせ

役場健康福祉課 ☎24-1123

相談支援センター みらい ☎33-8350

国民健康保険一部負担金の減免及び徴収猶予制度

富町国民健康保険では、下記のいずれかに該当したことにより、生活が一時的に著しく苦しくなり、医療費の支払が困難になった場合は、「入院療養に係る一部負担金」の支払を減免または徴収猶予することができます。この制度を受けようする場合は、入院時まで申請が必要です。

- ①震災、風水害、火災等の災害により、身体や資産等に重大な損害を受けたとき。
- ②干ばつ、冷害等による農作物の不作、不漁等の理由により収入が減少したとき。
- ③事業又は業務の休廃止、失業等により収入が著しく減少したとき。
- ④①~③掲げる事由に類する事由があったとき。

■対象世帯

世帯主及び同一世帯の国民健康加入者の収入の合計が基準額以下であり、預貯金の合計が基準額の3か月分以下である場合。

※基準額は、年齢や人数等により異なります。

■減免及び徴収猶予の期間

○減免…3か月以内

○徴収猶予…6か月以内

※徴収猶予については、猶予する期間内に一部負担金を確実に納付できる見込みのある方で国民健康保険税を完納している方に限ります。

■相談および申請窓口

役場健康福祉課 ☎24-1123

第9回 **キッズフェスティバル!** in吉富

夢☆目標☆チャレンジ! いぎいき吉富キッズ!



3月3日(土)4日(日)に開催した「第9回キッズフェスティバルin吉富」でベルマークやプルトップなどの回収を行い、大変たくさん集まりました。皆さまからお持ち寄りいただきましたベルマークやプルトップなどは、それぞれ吉富小学校、吉富中学校、イオンモール三光に寄贈させていただきます。

皆様のご協力に、厚くお礼申し上げます。

吉富キッズクラブ育成連絡協議会

- ★牛乳パック……………866枚
- ★使用済みインクカートリッジ…152個
- ★プルトップ……………約2.7kg
- ★ペットボトルのキャップ……………約5.6kg
- ★ベルマーク……………約7,470点

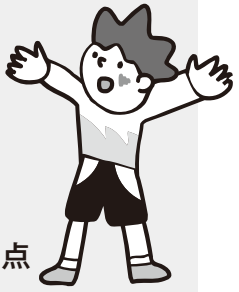

子ども会からお知らせ

2月19日(日)に苅田町で「京築ブロック新春カルタ大会」が開催されました。吉富町からは幸子フルパワー(幸子古子ども会)、別府フアイターズA(別府子ども会)、今吉B(今吉子ども会)、界木ジュニア(界木子ども会)、ワンピース・イエローYoshitomi(喜連島子ども会)の5チームが出場し、今吉B(今吉子ども会)が全勝して低学年の部で優勝しました。

BOOK 吉富町図書館からのお知らせ

★新着図書のお知らせ!!

- 一般書
 - 『親鸞 激動篇』上・下 / 五木 寛之
 - 『ボクは猫よ 2』 / 曾野 綾子
 - 『私たちの「はやぶさ」』 / JAXA
 - 『子どもを蝕む空虚な日本語』 / 齋藤 浩
 - 『平清盛 前編』 / NHK出版
 - 『定年前後のお金の貯め方・守り方』
 - 『祝言日和』 / 佐伯 泰英
 - 『困った身近なトラブル解決Q & Aブック』1~3 / 須田 諭一 他

今月のピックアップ

『ときめく鉱物図鑑』 / 山と溪谷社
 個性あふれる佇まいと天然の輝きをもった鉱物の楽しみ方をガイド。鉱物と人とのつながりの歴史をはじめ、鉱物の写真やプロフィール、鉱物と出会える標本店やフェア、保管方法などを紹介。

『傷痕』 / 桜庭一樹
 突然この世を去ったスーパースターが残した愛娘をめぐる、大人たちの欲望と思惑が交錯する。最愛の人を失い傷ついた少女の悲しみと回復、そして再生を丹念な筆致で描き出す長編小説。

- 児童書
 - 『炎路を行く者』 / 上橋 菜穂子
 - 『あいうえおみせ』 / 安野 光雅
 - 『ほんとのおおきさ 特別編』 / 尾崎 たまき 他

★月間ランキング 2月分

- 一般書
 - 1位 蛸の記 / 葉室 麟
 - 2位 幾千の夜、昨日の月 / 角田 光代
 - 3位 春から夏、やがて冬 / 歌野 晶午
 - 4位 父・金正日と私 / 五味 洋治
 - 5位 ユリゴコロ / 沼田 まほか
 - 6位 ツリーハウスで夢をみる / アラン・ロラン
 - 7位 ジェノサイド / 高野 和明
 - 8位 テルマエ・ロマエ I~IV / ヤマザキ マリ
 - 9位 乙女の工場見学 / かおり&ゆかり
 - 10位 防波堤 / 今野 敏
- 児童書
 - 1位 なにのこどもかな / 薮内 正幸
 - 2位 ねずみさんのながいパン / 多田 ヒロシ
 - 3位 メリークリスマスおおかみさん / みやにし たつや
 - 4位 黒ねこのおきやくさま / ルース・エインズワース
 - 5位 9人の仮面ライダー
 - 6位 仮面ライダーフォーゼ アストロスイッチでたたかえ!
 - 7位 パパのしごとはわるものです / 板橋 雅弘
 - 8位 こども「学問のすすめ」 / 齋藤 孝
 - 9位 しごとば / 鈴木 のりたけ
 - 10位 ぼく、仮面ライダーになる!フォーゼ編 / のぶみ



Sport Topics

スポーツ・トピックス

平成23年度吉富町体育協会

吉富ジュニアスポーツアカデミー 「第4回クラブ対抗駅伝競走大会」!

2月19日(日)に、山国川河川敷グラウンドにて「第4回クラブ対抗駅伝競走大会」が開催されました。今年で4回目となる大会には、町内の少年スポーツクラブ等から7チーム58名が出場し、チームをつなぐ1本のタスキをリレーしながら疾走しました。

なお、大会結果が次のとおりです。



【高学年の部】

- 優勝：YS-A (吉富少年サッカー学校)
- 準優勝：アルパカ2 (吉富ミニバスケットボールクラブ)
- 第3位：YS-B (吉富少年サッカー学校)

【記録賞】

- 低学年の部：森川 和志
(吉富ミニバスケットボールクラブ)
- 高学年の部：富士永 真大
(吉富少年サッカー学校)

慶 弔

【お誕生おめでとう】

- | | | | | |
|---------------|-----------------|-----------------|---------------|--------------|
| 宮本 雄一
(直江) | 里中 楓ちゃん
(直江) | 山本 誠一
(小犬丸下) | 黒土 千里
(界木) | 井上 洋
(直江) |
| 和ちゃん | 楓ちゃん | 稟太郎ちゃん | 白龍ちゃん | 心尋ちゃん |

【ご冥福をお祈りします】

- | | | | | | |
|---------------------|-------------------|-------------------|----------------------|-------------------|-------------------|
| 園田 ヨシコ様
92歳(和井田) | 下野 治子様
90歳(高浜) | 鎌田 一夫様
77歳(別府) | 後藤 キチエ様
92歳(喜連島下) | 宮房 俊江様
69歳(土屋) | 佐藤 冲様
80歳(広津上) |
|---------------------|-------------------|-------------------|----------------------|-------------------|-------------------|

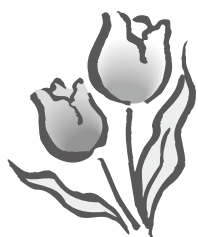

香典返しお礼

【吉富町社会福祉協議会へ】

- | | | | | |
|--------------|-------------|-------------|-------------|--------------|
| 園田 芳文様 (和井田) | 若山 義則様 (高浜) | 是本 信義様 (直江) | 宮房 照昭様 (土屋) | 鎌田 シズカ様 (別府) |
|--------------|-------------|-------------|-------------|--------------|

【吉富町寿会連合会へ】

- | |
|--------------|
| 園田 芳文様 (和井田) |
|--------------|

(3月7日受付分まで)

投稿

山国川の青海苔漁、歳時記

2月中旬頃、天気の良い日は山国川河川敷で写真のような青海苔漁の光景が見られます。

私も小学生の頃長靴を履いて冷たい川に入り、青海苔を取った記憶がうっすらあります。それこそずっと昔からの早春の風景なんだろうなーと思えば、青海苔の美味しさも格別です。

かの有名な四万十川の青海苔より、ずーっと風味が良く美味しいと思います。(手前味噌?)

青海苔漁をしているおっちゃん、おばちゃん、寒い中本当にありがとう。そして吉富町に生まれてよかった。

和才康子



4月2日～4月8日は 発達障害啓発週間です

自閉症の人たちは、周囲の愛情と支援によって大きく育つことができます。

就学援助費補助金制度のお知らせ

この制度は、経済的な理由でお困りの小・中学校に通学するお子さんがいる世帯に学用品費や給食費などを援助するものです。この制度をご利用希望の方は、吉富フォーユー会館内教育委員会に申請してください。

援助を受けられる世帯

- (1)生活保護法による要保護家庭で、教育扶助を受けていない世帯
- (2)前年度以降に次のような状況にある世帯
 - ①生活保護法に基づく保護の停止または廃止を受けた。
 - ②町民税が非課税または免除された。
 - ③国民年金の掛金または国民健康保険税について免除または徴収猶予を受けた。
 - ④児童扶養手当を受けている。(注:児童手当ではありません。)
 - ⑤保護者が雇用保険受給資格者証を持っている。

援助の内容

- (1)通学用品・学用品費、校外活動費、学校給食費など(小・中全年生)
- (2)新入学児童生徒学用品費(小・中1年生)
- (3)修学旅行費(小6・中2年生)

申請に必要なもの

- (1)就学援助申請書(教育委員会に用意しています。)
- (2)平成23年中の所得がわかるもの(源泉徴収票、確定申告の写しなど)
- (3)児童扶養手当、雇用保険受給資格者証等の証書の写し(該当者のみ)
- (4)印鑑

申込期限

4月16日(月) ※期限以降も随時申請を受け付けています。

問合せ・申込先

教育委員会 TEL22-1944

「吉富町子どもを見守る運動強調週間」 協力をお願い

新年度が始まり、吉富小学校にも大きなランドセルを担いだ新1年生が入学してきました。新1年生の子どもたちは、まだ登校時や通学路に不慣れなことから、「吉富町子どもを見守る運動」を集中的に行なう「強調週間」を実施し、子どもたちが安心して登下校できるよう見守りたいと思いますので、皆様のご協力をお願いします。

■実施期間・下校時間／ 4月20日(金)～24日(火) 15:00～15:30ごろ
4月25日(水)～26日(木) 12:30～13:00ごろ

■重点箇所／①飛鳥斎場から間尾団地
②飛鳥斎場南側交差点
③小犬丸から界木線
④県道中津吉富線下トンネル
⑤広津ガード横点滅信号
⑥直江パチンコ店付近
⑦直江グランプルー(アパート)から壺神社
⑧鈴熊池付近
⑨県道山内吉富線今吉北交差点
⑩今吉春日神社
⑪乙女治療院前から瀬口組倉庫

■問合せ先／・吉富町青少年育成町民会議事務局(吉富フォーユー会館内) ☎22-1944
・吉富小学校 ☎23-2179

吉富町体育協会「吉富町制施行70周年」記念事業

70km walking in Keichiku 2012

70kmウォークin(た)いちく2012

吉富町体育協会では、平成24年5月に吉富町が「町制施行70周年」を迎えることを記念し、「70」にちなんだスポーツイベントとして「70kmウォークin(た)いちく2012」を開催します。
『健脚には自信がある!』『挑戦してみよう!』という方など、ふるってご応募ください。

開催日時
平成24年
5/19
土曜日

午後8時
スタート
受付
午後5時
午後7時

雨天
決行!

制限時間
18時間
5月20日(日)の
午後2時*まで

*詳しくは、
お問い合わせください。

コース ... JR吉富駅前を出発し、京築地区(吉富町、豊前市、築上町、行橋市、苅田町、みやこ町、上毛町)をグルッと回ってJR吉富駅前に帰って来る約70kmのコース

募集人数 ... 777名(先着順で、定員になり次第締め切ります。)

参加資格 ... 小学4年生以上で次の要件を満たす方
☆概ね18時間以内に完歩する見込みがある。(自己申告)
☆20歳未満は必ず保護者の承諾を得る。
☆中学生は生徒2名につき保護者1名、小学生は児童1名につき保護者1名が必ず同伴し、全行程を同行する。なお、道中の児童・生徒の安全管理、事故や体調異変の対応などについては保護者が責任をもって行うこととし、リタイアの際も同時にリタイアする。 ほか

参加費 ... 一人4,000円/高校生以下は一人2,000円

申込方法 ... ☆申込書に必要事項をもれなく記入(押印)し、申込先へ郵送または持参してください。
※申込書は吉富フォーユー会館窓口に用意しています。

申込締切 ... 平成24年4月18日(水)必着

大会規約 ... ☆主催者で傷害保険に加入します。なお、事故等については応急処置と保険対応のみとします。
☆大会中の体調異変や事故・負傷(後遺症含む。)等についてはすべて自己責任とし、主催者では一切の責任を負いません。
☆歩行中は、公共マナーと交通法規を遵守してください。 ほか

詳しくは、お問い合わせください。



70km walking in Keichiku 2012 70km walking in Keichiku 2012 70km walking in Keichiku 2012

【申込・問合せ先】

吉富フォーユー会館内 吉富町体育協会事務局(TEL:22-1944)

吉富町教育委員会では 次のとおり臨時職員を募集します。

募集

- ◆募集人員／1名
- ◆雇用期間／平成24年11月1日～平成25年1月31日
- ◆勤務日数／週3日勤務
- ◆報酬・賃金／日額5,400円
- ◆応募資格／※埋蔵文化財の発掘調査または調査補助の経験を有する者
- ◆申込期限／平成24年4月27日(金)
応募締め切り後、審査し決定いたします。(面接を行う場合があります。)
- ◆申し込み・お問い合わせ／
吉富フォーユー会館内
吉富町教育委員会 ☎0979-22-1944

第5回アースデイ中津2012

イベント

- ◆日時／2012年4月22日(日)9:30～16:00
- ◆場所／ダイハツ九州アリーナ(中津市大貞総合運動公園内)
- ◆参加費／ペットボトルのキャップが入場券(入場無料)
- ◆持ち物／マイ食器(皿・箸・コップ)、マイバッグ、マイシート(特典割引あり♪)
- ◆テーマ／「エネルギー～帰～」

地球のことエネルギーのことみんなのこと考えませんか。アースデイ中津2012はみんながつながるエコイベントです。エコに取り組んだ100出展、音楽ライブ、ファッションショー、プレーパーク、絵画展、体験、エコライフ相談室など楽しいイベント盛りだくさん!!

是非、遊びにきてください。お待ちしております。

- ◆主催・お問い合わせ
アースデイ中津実行委員会 ☎0979-22-0963

フォーユー会館催し物ご案内

イベント

日付	催し物	時間	入場料
4/1 日	九州指導者歌倶楽部 石本俊六30周年記念歌謡発表会 《問い合わせ先》 山田 清 ☎82-0522	○開場/ 9:00 ○開演/ 9:20	無 料
4/8 日	藤本めぐみ新曲発表会 《問い合わせ先》 田辺 洋祐 ☎83-2322	○開場/ 13:00 ○開演/ 13:30	入場料 2,500円 (CD付き)
4/15 日	カラオケ友和会 春の発表会 《問い合わせ先》 秋満 倉栄 ☎090-3738-8262	○開場/ 9:30 ○開演/ 10:00	無 料
4/22 日	ふるた音楽教室 スプリングコンサート 《問い合わせ先》 古田 キヨ子 ☎090-7465-9373	○開場/ 12:30 ○開演/ 13:00	無 料
4/29 日	カラオケ喫茶こよみ 7周年発表会 《問い合わせ先》 カラオケ喫茶こよみ ☎22-5434	○開場/ 9:00 ○開演/ 9:20	無 料

お役立ち情報満載 イベント・募集

パソコン教室に参加しませんか!

募集

- 平成24年度生涯学習講座「パソコン教室」の受講生を募集します。第1回目の教室はパソコンの基本操作から始めます。これからパソコンを始めてみよう!と思う方には最適の教室です。是非、ご参加ください。
- ◆対象者／吉富町在住の20歳以上の方
 - ◆内容／パソコン操作の基本
(電源の入れ方や文字入力の方法など)
 - ◆日時／4月25日(水)～26日(木)
午後1時30分～午後3時30分
 - ◆申込み期間／4月5日(木)～4月19日(木)
土日祝日を除く、午前8時30分から午後5時15分まで
 - ◆場所／吉富フォーユー会館3階 パソコン教室
 - ◆定員／15名。
先着順とし、最小催行人数は5名です。ただし、定員を越す場合は初めて受講する方を優先させていただきます。
 - ◆テキスト代／300円
 - ◆申込み・問合せ先／
吉富町教育委員会 ☎22-1944
吉富フォーユー会館窓口または電話でお申込みください。

吉富歴史文化の会会員募集

募集

- 郷土の歴史や文化財などに関心をお持ちの方々のご加入をお待ちしています。
- ◆活動内容／郷土史や史跡の探訪・顕彰、町外研修旅行、郷土史や文化財に関する講演会
 - ◆年会費／1,500円
(研修会など、必要に応じて参加費を徴収することがあります。)
 - ◆申込期限／4月20日(金)まで
※年間をとおして入会の受付はしています。
 - ◆申込方法／吉富フォーユー会館窓口にて申込用紙を用意していますので、必要事項を記入のうえ申し込んでください。
 - ◆問合せ先／吉富フォーユー会館内 吉富歴史文化の会事務局

絵本の読み聞かせ『おはなし会』

イベント

- 町内在住の未就学児を対象に絵本の読み聞かせを行います。紙芝居やパネルシアター、手遊び歌などをおりませながらの楽しい時間を親子で一緒に楽しみに来てください。参加費は無料です。
- ◆日時／平成24年4月18日(水)
午前10時30分から(30分程度)
 - ◆場所／吉富子育て支援センター
多目的ホール
 - ◆問合せ先／吉富町教育委員会 ☎22-1944

平成24年度 福岡県プレリーダー2級研修会

趣 旨 子ども会等の指導者に対し、自然体験活動等に関する実技や、子どもを指導する上で必要な事項等についての講義や演習を通して、体験活動の基礎的な知識や技能の習得を図る。

期 日 平成24年5月13日(日) 9時受付
9:20~16:00

会 場 ●ふれあいの家京築
(上毛町大字下唐原2334 ☎0979-72-4657)
●上毛町健康増進施設
(上毛町大字東下1243-2 ☎0979-72-3324)

対 象 者 子ども会育成会員、少年団体指導者、アンビシャス広場指導者、青年リーダー、地域活動指導員、市町教育委員会生涯学習・社会教育関係者、小・中学校教職員、その他関心のある方

内 容 「野外調理(昼食を作ります)」 「レクリエーション」

参 加 費 500円(食材+保険料)

携 行 品 活動できる服装、上靴、帽子、軍手

申込締切 5月7日(月)

問合せ先 福岡県教育庁京築教育事務所 社会教育室
〒828-0051 豊前市大字吉木534-3
☎0979-83-3601 FAX0979-83-3605

裁判所職員採用試験

■院卒者試験 ①[法律・経済区分] ②[人間科学区分]
■大卒程度試験 ③[法律・経済区分] ④[人間科学区分]
■⑤一般職試験(大卒程度)

申込受付期間 ○インターネット/4月5日(木)午前9:30
~4月11日(水)
○郵 送/4月2日(月)~4月16日(月)

第1次試験日 6月3日(日)

※受験資格等については、最寄りの裁判所で配布する受験案内又は最高裁ウェブサイト(<http://www.courts.go.jp/>)でご確認ください。

問合せ先 ①、③、⑤については
福岡地裁人事課(☎092-781-3141)
②、④については
福岡家裁総務課(☎092-510-0403)

司法書士による女性のための 無料法律相談会

日 時 平成24年4月22日(日) 10:00~16:00

面談相談 福岡市内(詳しい場所は面談予約時にお知らせします。)

電話相談 ☎092-724-9505

※面談希望の方は、下記の電話番号にご予約ください。
一定人数に達しますとお断りする場合がありますので、
ご了承ください。

**面談予約及び
問合せ先** 福岡県青年司法書士協議会 担当:西嶋
☎092-407-0813

九州電力からのお願い

カラスや、カラスの巣が高圧線に接触すると、停電の原因になります。

皆さまのお住まいの地域で、電柱にカラスの巣を見かけたら、最寄の九州電力までお電話下さい。

停電事故の未然防止にご協力をお願いします。



九州電力(株)行橋営業所
☎0120-986-103
(内線 371、375)

交通事故無料相談会 (福岡県行政書士会)

日 時 平成24年4月14日(土) 10:00~16:00

場 所 行橋商工会議所 2階相談室
(行橋市中央1-9-50(コスメイト行橋の前))

※交通事故に関する書類をお持ちの方はご持参ください。

〃	〃	〃	〃	4・30	〃	〃	〃	〃	4・29	〃	〃	〃	〃	4・22	〃	〃	〃	〃	4・15	〃	〃	〃	〃	〃	4・8	〃	〃	〃	4・1	祝日	日曜日	月・日	病 院 名 住 所																						
みぞぐち泌尿器科クリニック	江本クリニック	槻木診療所	木下外科医院	末宗内科医院	ともおレディースクリニック	福田医院	まつざきクリニック	けいだくりニック	西内科	宮部病院	横井医院	梶原病院	宮田内科医院	梶原内科泌尿器科クリニック	下郷診療所	酒井病院	末廣医院	こうげくりニック	椎田病院	平田診療所	中津胃腸病院	ふるかわメディカルクリニック	くろつち整形外科クリニック	松元整形外科医院	川島整形外科病院	さがら小児科	〇口腔がん専門医の診察 予定日は、1日・15日 です。	〇歯科 (9時~17時30分) 受付は21時30分まで	〇内科・小児科 (9時~22時)	〇豊築休日急患センター ☎82・88201	恒富	八屋	山国	宮代	久松	宇野	中央	新魚	築上	本郡馬場町	中殿	牛神	四郎丸	耶馬溪	中央	沖代	東下	築上	平馬	永添	赤熊	豊田	荒堀	豊前市	〃

休日相談医案内

吉富文芸

短歌

城戸幸子
節分に春の足音聴こえずや
カップ揃へり明日姉が来る

福山 武子

向野 朝香
八十路なるわが誕生日に息の買
ひし鯛の刺身と豚のコラーゲン

練習を重ねて覚えし一吟なり
緊張のして声の上擦る

高時 敬子

石井眞理子
鬼太郎の耳かき一つ購ひぬ

夫を見舞ふ十文字原の草原は
霧につつまれ行く手を阻む

水木ロードの鈍色の空

高原トシエ
老いて尚病気知らずの我なるに
突如襲ひし骨粗鬆症

佐田 正子
録画せる夜のドラマを明けに見
ぬ目覚むる脳にこの不協和音

岡 紀子
意の如くならざりし我が人生の
思ひ出を追ふ一人の夜に

東 洋子

格安宣伝の広告が占む

大澤 忠義
わるがきと名のある上級生に呼
ばれしが温顔の笑み今も忘れじ

土屋かほる

歌集歌書の百冊にあまる夜の影
積続五十年の怠惰なる悔

前澤 千里
広縁の窓の向こうは一面に絵葉
書のごとく紅梅綻ぶ

馬渡 築川

星降る夜広い世界に君ありて我
もまたあり幸いとぞ想う

太田 鶴子
この冬の仏前の花はもち長し
水替へをして飾りなおしぬ

尾坐 新子
川土手は程よき温さになりて来
ぬ白鷺鴨ら岸に遊べり

俳句

大澤 忠義

葱風味齢かさねき味はへり

川柳

馬渡 築川

デイの日は脳のエンジン稼動する
春ごたつ五十二年をふりかえる
寒中に北の友から文短か

世界中へなでしこジャパン晴れ姿
良心を捨ててはいけぬまだ一人

橋口 登

閏日の生まれは淋し誕生日

おこげってどうして作るのかと
ギャル

マスターと呼んだら笑顔屋台長

孫娘もうウエストをきつく締め
まだマスク風邪に続いて花粉症

連句

二十韻「余寒なお」の巻

くさくき吉富連句会

オ

余寒なお川面を渡る風厳し

守口 薫

蛙顔出す庭のつくばい

米田 隆佳

はらはらと散りいく花に句を詠みて

大戎 勝時

手取り足取り教え賜わる

勝時 勝時

ウ

笹粽食べる子どもに笑う月

隆佳 薫

蛭見物誘う女房

勝時 薫

これ以上危険信号肩抱かれ

隆佳 薫

断つに断てないわきし煩惱

勝時 薫

入相の鐘の音流れ山の寺

勝時 薫

ナオ

つわもの偲ぶ戦いの跡

勝時 薫

好きな歌口ずさみつつ大根干し

隆佳 薫

忘年会は友と二次会

勝時 薫

青い目の返す視線にときめきて

隆佳 薫

忘れられない秋の夕暮れ

勝時 薫

大杉の梢に懸かる望の月

勝時 薫

赤い羽根さすジェット機の客

勝時 薫

マジックで施設訪問生きがい

隆佳 薫

お手玉遊び空は晴れたる

隆佳 薫

花吹雪大あくびする縁の猫

勝時 薫

希望燃やして巣立つ若人

勝時 薫

首 平成二四年二月十一日
尾 平成二四年二月二九日

骨密度健診のお知らせ

骨粗しょう症は、骨の中のカルシウムが減って、骨がもろく、骨折しやすくなる病気です。

女性の方に多く発症し、高齢期のねたきりの原因にもなります。

早めの検診で、自分の骨の健康状態を知り、骨粗しょう症を予防しましょう。

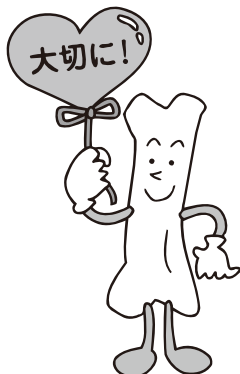

- ◆日 時 5月20日(日)
午前9時30分～10時30分
- ◆場 所 吉富あいあいセンター
- ◆検査方法 前腕骨のX線による測定
- ◆対象者 40歳以上の女性
(下記の節目年齢の方を優先します。)
※平成24年度に40・45・50・55・60・65・70・75歳の方
- ◆料 金 200円(当日受付で徴収します)
※75歳以上の方、市町村民税非課税世帯、生活保護世帯の方は無料です。
- ◆募集人数 70名(先着順)
- ◆申し込み先 4月9日(月)から受け付けます。
吉富あいあいセンター
☎23-9900

ポリオ生ワクチン投与を受けましょう。

「ポリオ」は、別名「小児マヒ」とも呼ばれ、生命をとりとめてもウイルスが脊髄に達して手や足にマヒが残るといった恐ろしい病気です。

ワクチン投与によって大部分を防ぐことができます。

日 時 4月18日(水) 14時～14時30分

場 所 吉富あいあいセンター

◆対象児／生後3～18カ月(90ヶ月まで可)

《予備日について》

下痢、発熱等で18日の投与が受けられなかった子どもさんは、下記の予備日をご利用ください。

◆日 時／5月23日(水) 14時～14時15分

◆場 所／吉富あいあいセンター

◆問合せ先／吉富あいあいセンター ☎23-9900

★1回目と2回目の間が離れていても、必ず2回飲みましょう。

★母子手帳・予診票を持参してください。

★下痢をしていたら、投与を受けられません。27日以内に生ワクチン・6日以内に不活化ワクチンの予防接種を受けた方も、受けられません。

★不活化ポリオワクチンの導入まで、ポリオワクチンの接種を待つことはおすすめてできません。

乳幼児家庭訪問車 「こんにちは赤ちゃん号」登場!

町では、赤ちゃんのいる家庭に訪問を行っています。赤ちゃんが健やかに成長できるように、母子の健康状態や予防接種等についての相談を受けています。

「こんにちは赤ちゃん号」は、赤ちゃん訪問等で活躍します。皆さん見かけたら、声をかけてください。



HAPPY BIRTHDAY

1歳のお誕生日おめでとう!



ひな
友原 陽那ちゃん 女
(H23年4月7日生 広津下)



ひなの
中西 陽菜ちゃん 女
(H23年4月11日生 今吉上)



あいと
高松 逢叶ちゃん 男
(H23年4月12日生 小犬丸下)



すざく
横川 朱雀ちゃん 男
(H23年4月21日生 今吉下)

■麻しん風しん予防接種日程表

	唐原内科クリニック ☎22-0782	東病院 ☎22-2219	よしとみ整形外科 リウマチ科クリニック ☎25-2225	中山内科医院 ☎23-5623	さやの小児科 ☎24-4152	いとみクリニック ☎24-8688
4月	23(月)・24(火) 25(水)・27(金)	24(火)・25(水) 27(金)	23(月)・24(火) 25(水)	23(月)・24(火) 25(水)・27(金)	23(月)・24(火)・25(水) 26(木)・27(金)・28(土)	23(月)・24(火)・25(水) 27(金)・28(土)
実施時間	9:30~12:00 17:00~18:00	14:00~17:00	14:00~17:30	15:00~17:30	10:00~11:00 14:00~17:00 (火曜日は午前のみ)	9:00~12:30 14:30~18:30 (土曜日は17:00まで)

※母子手帳(3期4期を除く)・予診表を病医院に持参してください(予診表は各病医院の窓口にも準備しています)。
※よしとみ整形外科・リウマチ科クリニックについては、3期(中学1年生)と4期(高校3年生)の予防接種となります。

【問い合わせ先】吉富あいあいセンター ☎23-9900

今月の健康標語

元気よく 大きなあいさつ スマイルで

吉富小学校
川端 優花

4

今月の健康案内

2日 健康相談 10:00~12:00 あいあいセンター

9日 健康相談 10:00~12:00 あいあいセンター

12日 赤ちゃん広場 10:00~12:00 あいあいセンター

16日 健康相談 10:00~12:00 あいあいセンター

17日 3歳児健診(3歳児~3歳2ヶ月) 13:30~14:30 あいあいセンター

18日 ポリオ生ワクチン投与 14:00~14:30 あいあいセンター

19日 こころのリハビリ教室「ひだまり」 10:00~12:00 あいあいセンター

23日 健康相談 10:00~12:00 あいあいセンター

26日 赤ちゃん広場 10:00~12:00 あいあいセンター

27日 栄養相談【予約制】 10:00~12:00 あいあいセンター