

広報

よしみ

October
2019

10

No.810

【特集】

秋のミコリ、イノリ。 神楽の時間。

主な内容

- 11 町指定ごみ袋の価格が変更になります
- 22 インフルエンザ予防接種費用助成のお知らせ
- 31 吉富町巡回バス第1便の始発変更のお知らせ



人の動き

[令和元年8月31日現在]

● 町の人口…… 6,794人
前月比(-17)

● 男性…… 3,229人
前月比(-10)

● 女性…… 3,565人
前月比(-7)

● 世帯数…… 3,040世帯
前月比(±0)

今月の

Pick up

よしとみ ガール de マルシェ

YOSHITOMI GARE DE MARCHE

吉富駅前広場

2019
1027
SUN

10:00~15:00

雨天決行

今回の
テーマは

ハロウィン

収穫の秋フード

話題のあの店・噂のあの味が楽しめる出店多数!!
その他、ここでしか買えない・今日しか出会えない
雑貨や食材・体験も!

出店者情報詳細は「よしとみイコト通信」で



※車道に降りかかると大変危険です。ご乗降の際は交通機関をご利用ください。
※出店者・出店物は当日変更になる場合がございます。
※あらかずご了承ください。

次回予告
Que de Marche

第3回目
2019.12.8@
ノエル
"暖スープ"



第4回目
2020.3.1@
春祭り
"はずむパン"



※写真はイメージです。
※予定は都合により予告なく変更になる
場合もございますのでご了承ください。

TRICK or TREAT!!

吉富町と隣接する豊前市・中津市の合同イベント「県境を越えて電車でハロウィン」。吉富駅・三毛門駅・中津駅でハロウィンイベントを同時開催!! ハロウィンにちなんだ出店に乞うご期待!!

マルシェ当日は、吉富駅内コミュニティホールに設置のアップライトピアノを自由に演奏することができます。普段は一般開放していないので、ストリートミュージシャン気分演奏できるこの機会にぜひ腕だめしを!!

話題のストリートピアノ!!

※演奏をご希望の方は現場スタッフにお声掛けください。

お問い合わせ 吉富町役場産業建設課 ☎0979-24-4073

「よしとみ ガール de マルシェ」に出店してみませんか? 詳しくは「よしとみ ガール de マルシェ」運営事務局 担当・西田(090-4589-5921)まで。

福岡県 吉富町 福岡県 豊前市 大分県 中津市

3市町で同時開催!!

県境をこえて 電車で

2019

お楽しみ!
3地区共通
スタンプラリー!

【スタンプラリー台紙 設置場所】
中津駅改札内
吉富町・三毛門各イベント会場

10/27 日

アツッ〜い
ビッグ
イベント!

中津駅
日之市大作戦
~サンライズフェス~
日之出町商店街

吉富駅
よしとみ ガール
de マルシェ

三毛門駅
かぼちゃフェスタ







今月の

Pick up

POINT 1

家賃(月額)は
5,000円(20フィート)
10,000円(40フィート)
※電気・水道代は実費

POINT 2

店舗運営や
経営ノウハウを
アドバイス

POINT 3

出店にあたり
個別相談も
受付けます

出店場所は
賑わう駅前的好立地!



吉富町で出店してみませんか

Challenge Shop

出店者
募集

人が集まる駅前の
コンテナショップに
出店できるよ



人がわいわい集まる駅前で
あなたの理想のお店を
出してみませんか。
吉富町があなたの出店を
サポートいたします。

2タイプ(20フィート・40フィート)の
コンテナショップに出店できます。

チャレンジショップについて

使用期間:最長3年局

吉富町では、駅周辺への商業機能の充実や人の
交流活性化による賑わいづくりを行っており、
その取り組みの中で、新規出店を希望する創業者
を対象に、コンテナ式店舗を貸し出し、出店者への
経営指導などのサポートを行う「チャレンジ
ショップ事業」を行っております。

※チャレンジショップの出店が決まった方は、
吉富町が開催する「創業支援スクール」に参加して
いただきます。

申込期間:2019年11月15日(金) 17:00まで

お問い合わせ
お申込み

吉富町産業建設課

TEL.0979-24-4073

対象者・申込方法など詳細は、吉富町HPへ
ご不明な点はお問い合わせください。
吉富町HP▶



吉富町

受講
無料

創業支援
スクール開講!

女子集客のまち「吉富町」で、起業のために
必要な知識やスキルを実践者たちから学ぶ
「創業支援スクール」を開講します。

※個別相談も受付けます。

対象

創業・起業に必要なとされる
知識、スキルを身に付け将来
独立開業したい方

参加人数

20名 定員になり次第
締め切らせて
いただきます。

開催場所

吉富フォーユー会館

開催時間

13:30~15:30



トータルコーディネーター
齊藤 久美氏

株式会社SAKU代表取締役
中小企業診断士
ファイナンシャルプランナー

スケジュール ※原則すべての講座の受講が必要です ※毎講、講師は替わります ※ネットワークづくりにも繋がります

第1講

11月16日(土)

経営の基礎知識、
起業に必要な準備とは!

第2講

12月14日(土)

売れる繁盛店の
つくり方教えます!

第3講

1月18日(土)

販路開拓につなげる
WEB活用術!

第4講

2月1日(土)

わかりやすい事業計画、
収支プランづくり!

第5講

3月7日(土)

一緒に働く仲間に必須!
やる気の生み出し方

申込み期限

2019年
11月15日(金)
13:30まで

申込み方法

参加ご希望の方は
下記項目準備のうえ、
お電話またはFAXから
お申込みください。

- ①氏名 ②年齢
- ③電話番号
- ④メールアドレス
- ⑤所属 ⑥お住まい
- ⑦志望動機

お電話 or FAXで
お申込み

イデアパートナーズ株式会社内事務局
TEL 092-401-3456
FAX 092-739-6081
受付時間: 平日 10:00~18:00

主催: 吉富町役場
吉富町役場



京築の里に神楽あり

私たちが住む福岡県の北東部は京築地域と呼ばれています。この地域では、昔から「神楽」という伝統文化が栄え、秋になると地区のあちらこちらでお囃子の音色が聞こえてきます。

神楽は「神座（かむくら）」、神の宿るところという言葉が転じたのが語源で、もともと神官や巫女が舞っていましたが、明治時代になり、神職の神楽が禁じられたことにより、里山に住む一般の氏子に伝授されたといわれています。

京築地域には、今日に至るまで30近くの神楽団体があり、実りに感謝し、祈りを捧げる季節を迎えます。

土屋区には土屋神楽講という神楽団体があります。歴史をたどると、江戸時代（1788年）の文献には「すでに（土屋村で）神楽を舞っていた」ことが記されていたことが分かります。江戸、明治、大正と伝承されましたが昭和24年、後継者不足により神楽は休止に。

やがて50年以上の歳月が流れ、元講員の子孫である宮房宏さんは歴史のある伝統に感銘を受け、土屋神楽の復興に奮起します。

「（講員だった）親父に『土屋神楽をやるから』と相談をしたけど、いの一番に『やめとけ、どうせ土屋の住民は誰も応援してくれん。やっても苦労するだけや』と反対されて。でも、俺も反骨心が強くて『やれば分かってくれる』と諦めなかった」。

平成3年当時、同じ志をもった知人と2人で成恒神楽（上毛町）の練習に参加し白紙の状態から神楽を学びます。3年後、宮房さんは、このまま成恒神楽を続けるべきか、地元の神楽を復興するべきか、岐路



に立ちます。「すごくしんどかった。正直このまま人数が集まらなかったら、もうやめようかと思った。その時、相談した古表神社の熊谷宮司から『本当に土屋神楽を復興したいのなら、人数が少なくても舞ってみなさい』と後押しされてね」。

古表神社での夏祭りや土屋神楽講として旗揚げをし、その後、地元壺神社の秋祭りを経て吉富町指定無形民俗文化財に認定されました。反対をしていた父：正彦さんも指導役として協力してくれるようになりました。

「復興をしたとはいえ、先輩たちの記憶を頼るしかなくて。お囃子の笛もその一つ。調べていくうちに蛸瀬神楽（大分県中津市）と音色が似ていることが分かり、団体が練習しているのを録音させてもらい、この音でいいか年配の方たちに聞いて確認、後は一つ一つ笛で音を出しながら少しずつアレンジを加えていきました」。

現在、小学生4人を含めて14人で活動しています。「大人を教育するのは、人格が出来上がっているので反発があってやりにくい。なら、子どもを教育しよう。16年前、町が“キッズクラブ”という組織を立ち上げた時に是非とも神楽教室を作ってほしいとお願いしました。今、この教室で学んだ子ども達が大人になって継承してくれているのがうれしいし、自分が生きているかぎり神楽という伝統を伝えていきたい」。

秋の奉納神楽の演目で見どころは「大蛇退治」です。土屋神楽講では、「藁の大蛇」が登場します。

「古表神社の熊谷宮司から『大蛇には必ず藁を使いなさい』と。初めて作った時は大きなエビフライのような形で、とても蛇の形ではなかった。おまけに持ち上げたらバラバラとほどけてしまい親父に聞いても、『いや。覚えちよらん』しか言わん。たまたま家にあつたロープを見てこれだ!と思った。ロープをほどいて3本の束が順番に編んでいるのにヒントを得て、しっかりと丈夫な大蛇が出来た」。

なぜ、藁の大蛇にこだわるのか。宮房さんは神話の基になった起源を語ってくれました。

「山から流れ出た“八つの川”が大蛇で、老夫婦が丹精こめて育てたのが“稲”の奇稲田姫（クシナダヒメ）、



神楽、 復興への思い。

その稲を川から守ろうとするのが“堤防”である須佐之男命（スサノオノミコト）。災いの邪気を断ち切るために藁の大蛇を使うのに意味がある。神話の起源が分かると、また違った意味で神楽が楽しめるはず。当然、大蛇は切られてしまうので一度きりしか使えない。次に舞う時は新しい藁を使って作る。その繰り返し。伝統は“わずらわしい”そして、大変なこと。それを続けていくには皆で分担していくしかない。一つの大蛇を作るのに6人がかりで大体30分はかかる」。

宮房さんの自宅の敷地に練習場があり神棚には2つのお面が丁寧に飾られています。そのうちの1つはいくつもの時代に使われていたという古いお面です。「土屋区の公民館を掃除していたら、このお面が出てきてね。復興するのをずっと待っていたんだろうな」。

実は神楽のお面も宮房さん自ら木彫りの過程から色塗りまで製作しているそうです。「鬼の顔は怖いから“悪い”イメージがあるけど、神様なんよ。^{みさき}駈仙の演目で猿田彦命（サルタヒコノミコト）という道案内をする神様が登場し大暴れした後、神主姿の宇津女命

（ウヅメノミコト）と仲直りしたとたん、笑顔に変わる。お面は怖い顔もあるし、下から見ると笑った表情もある。舞い手の一つひとつの動きにも注意して見ると面白いし、とても味わい深い」。

「神楽は神事ごとだから、芸能ではない。そこを分かかってほしい」と宮房さん。語りつくすことがなく神楽にかける思いが伝わってきました。

「子どもの時からよく神楽を見る機会があったからか神楽舞が好きやった。いつか大きくなったら人前でやってみたいと思っていた」。吉富神楽講で代表を務める^{なかしま ひでお}中島日出雄さん。地元の広津下区で神楽好きの仲間と旗揚げをしたのは平成11年のことでした。神楽を覚えたての頃は祭の昼食後すぐに皆で練習をしていたそうです。

「初めて人前で舞った時、爽快感があって、これはやめられないなど。あの時の気持ちは忘れられんね」。以来、吉富町内の昭和区や今吉区をはじめ、毎年10ヵ所以上の神楽奉納を行っています。



いい仲間と
20年。

「剣舞の時、会員が刀の先端で目鼻の辺りに刺して、血が落ちた時は、さすがに焦った。大事にならずにすんでよかったけど。会員たちには、神楽を舞ってやりよんやねえぞ。舞わせてもらってるという気持ちを持って、上手、下手じゃなく気持ちの入った舞をしろと」。20周年を迎え現在16人で活動していますが半数の8人は20～30代という若い世代で構成されています。吉富神楽講は観客に笑顔と感動を与えるように心がけていると中島さんは言います。「普段、演目の中ではないオリジナルの演出を若いもんが自分達で考えて打ち合わせをして『やってみよう』というから、やってみると。練習はしてない。ぶっつけ本番でね。同じのを何回もすると面白味がなくなるから1回きりが多いかな」。先日9月8日、九州国立博物館で開催された「東九州神楽人の祭展」では、綱御先の演目を舞い、後半にさしかかった頃に相撲の取組みの場面がありました。細かい動きのなかに多くの観客から拍手。この時も、ぶっつけ本番の演出をされたそうです。

「ありがたいことに神楽公演をきっかけに、はるばる吉富町まで奉納神楽を見にきてくれた人もいます。昔は若い人が“追っかけ”のような感じで常連のようなのがいたけど、最近はあんまり見らんない。

でも、おるやろうね」。

感心したのは、御先で使う赤い鬼のお面を会員の半数以上が自分専用のお面を所有していることでした。「う～ん、特にこれという理由はないけど自分が舞う時は、自分のお面をつけたいという人が多かったからかな」。

20年以上、神楽を続けてこれたのは“いい仲間めぐり会えたこと”と中島さんは言います。年に一度、会員達と九州各地に旅行へ出かけるのが楽しみの一つだとか。目標は、これからも神楽を長く続けるように。そして、子ども神楽をしている今の学生達が一人数でも多く地元就職をしてくれることを願っているようです。

最後に中島さんに質問をしてみました。「中島さんにとって、神楽とは?」「難しいな～一言で言うと“生きがい”やな」。終始笑顔で取材に応じてくれました。これからも長く神楽を続けていってほしいです。

平成28年3月、京築地域を中心とした旧豊前国



(福岡県北東部～大分県北部)の神楽が「豊前神楽」として国の重要無形民俗文化財に指定されました。複数県にまたがる民族芸能の指定は初めてのことです。昔から人々は五穀豊穡として実りに感謝をし、祈りを捧げ、神様と話す時間がありました。

吉富町内をはじめ、京築地域ではどこかで神楽奉納のある季節を迎えます。伝統文化に触れる時間を作ってみませんか。

神楽奉納のスケジュール (吉富町)

奉納日程	神楽団体 奉納場所
10月5日(土) 10:00～22:00	吉富神楽講 広津下公民館(吉富町広津391-1)
10月5日(土) 14:00～21:00	友枝神楽講 琴比羅神社(吉富町広津662)
10月6日(日) 10:00～22:00	吉富神楽講 昭和公民館(吉富町広津387-7)
	土屋神楽講 幸子古公民館(吉富町幸子397-2)
10月12日(土) 10:00～22:00	成恒神楽講 高浜公民館(吉富町小祝1095-38)
	吉富神楽講 宇賀貴船神社(吉富町小犬丸16)
	土屋神楽講 喜連島公民館(吉富町小犬丸312)
10月12日(土) 14:00～21:00	友枝神楽講 小犬丸下公民館薬師神社(吉富町小犬丸206)
10月13日(日) 10:00～22:00	土屋神楽講 広津上公民館(吉富町広津173-3)
10月13日(日) 11:00～23:30	成恒神楽講 貴船神社(吉富町別府363)
10月13日(日) 14:00～21:00	友枝神楽講 友愛会館(吉富町幸子744)
10月14日(月・祝) 10:00～22:00	土屋神楽講 壺神社(吉富町土屋517)
10月19日(土) 10:00～22:00	吉富神楽講 春日神社(吉富町今吉293)
10月26日(土) 10:00～23:00	吉富神楽講 貴船神社(中津市宮夫92-7)
12月10日(火) 13:00～17:00	吉富神楽講 川上神社(宇佐市金屋989-4)
1月1日(水) 0:00～2:00	土屋神楽講 八幡古表神社(吉富町小犬丸353-1)
1月1日(水) 12:00～16:00	吉富神楽講 中津大神宮(中津城内)

秋の行政相談週間 10月7日 月—13日 日

毎日の暮らしの中で、行政に対する意見や要望等はありませんか。行政相談は、それらの相談を受け、解決や実現を図る制度です。お気軽にご相談ください。相談にかかる費用は無料で、個人の秘密は厳守します。

なお、10月は行政相談週間にちなみ、『特設行政相談所』を開設しますので、ご利用ください。

吉富町の取組み

《特設行政相談所》

・当日受付、相談無料、秘密厳守

■と き 10月18日(金) 10:00～12:00

■と ころ 吉富町老人福祉センター2階研修室

■行政相談委員

矢頭和敏さん(広津上)が皆さんの相談にお応えします。

■問合せ 総務課

※毎月の行政相談所(毎月第3金曜日10:00～12:00まで開設)は、吉富町老人福祉センターで開催しています。

相談のある方は、事前に総務課までご連絡をお願いします。



国の取組み

《くらし・行政困りごと相談所》

◎当日受付、相談無料、秘密厳守

■と き 10月23日(水) 10:30～15:30

■と ころ 小倉井筒屋

(北九州市小倉北区船場町)

■内 容

登記、税、年金、相続、法律問題、行政一般などに関する相談

■参加機関

法務局、財務支局、税関、国税局、年金事務所、福岡県、警察署、北九州市、弁護士会、税理士会、司法書士会、行政相談委員、行政評価局

※1機関30分以内

■問合せ

総務省九州管区行政評価局 行政相談課

福岡市博多区博多駅東2-11-1

福岡合同庁舎本館8階(☎092-431-7082)

天皇陛下御即位奉祝記帳所を設置します

天皇陛下御即位にあたり、住民の皆様の祝意をお受けするため、吉富町役場庁舎1階に記帳所を設置します。

■開設期間 10月17日(木)～25日(金) ※土日祝日は除く。

■開設時間 8:30～17:15

■場 所 吉富町役場庁舎1階町民ホール

■そ の 他 お受けした記帳は、後日宮内庁にお届けします。

お祝いの品物は、お受けできませんので、ご了承ください。

福岡県町村長中央研修会へ出席

去る8月21日、22日の両日、全国町村会館(東京都千代田区)において、「第41回福岡県町村長中央研修会」が開催され、花畑町長が出席しました。福岡県全域の町村長と交流を深め、広域連携により町村同士が助け合い、手を取り合って共に前進していくことが大切であるという認識を改めて共有することができ、大変意義ある研修となりました。



【左上から】寺西町長(添田町)、黒土町長(福智町)、道村長(赤村)、筒井町長(香春町)、二場市長(田川市)、岡崎町長(鞍手町)、森下町長(糸田町)、

【左下から】井上町長(みやこ町)、井上町長(桂川町)、花畑町長(吉富町)、永原町長(大任町:福岡県町村会会長)、新川町長(築上町)、原田町長(川崎町)

✓ 10月は町県民税・国民健康保険税の納期です

10月は、町県民税第3期分と国民健康保険税第4期分の納期です。

町税は納期限内に納めましょう。納期限を過ぎると、延滞金も生じてきますので、ご注意ください。

《口座振替を利用しませんか?》

吉富町では、町の公金(税金や使用料など)のお支払いに、口座振替を推進しています。口座振替は、納めに行く手間が省け、納め忘れの心配もなく、大変便利です。ぜひご利用ください。

✓ バイクや軽自動車の廃車・名義変更手続きのお知らせ

軽自動車税は、毎年4月1日現在でバイクや軽自動車等の所有者として登録されている人に課税します。「他人に譲った」、「以前から使用できず放置している」等で廃車や名義変更の手続きをしないと、いつまでも課税されますので、早めに手続きをしてください。

役場税務課で手続きするもの

- ・原動機付自転車(125cc以下)
- ・小型特殊自動車(トラクター等)

行橋京都自家用自動車協会で手続きするもの

- ・軽自動車・二輪の小型自動車(125cc超)
- ※詳細は電話等でご確認ください。
- ☎0930-23-0850

令和元年度国民年金保険料免除申請を受け付けています。

令和元年度の国民年金保険料の免除の受付は令和元年7月から令和2年6月までの期間を対象として審査をおこないます。

退職をした方や、保険料を納めることが経済的に困難な方は、申請によって保険料の納付を免除される制度です。

また、2年1ヵ月前の月分まで遡及して免除申請をすることができますので、申請を忘れていたため未納期間を有している方等は住民課または小倉南年金事務所にご相談ください。

なお、学生の方は、平成31年4月から令和2年3月までの期間を対象として、学生納付特例申請の審査をおこなっています。申請には学生証等が必要になりますので、ご準備の上、申請の手続きをお願いいたします。

年金の請求・相談は、下記でも「予約相談」できます。

●街角の年金相談センター中津

- ところ 中津市役所 別棟2階
- とき 8:30~17:15(土、日、祝日、年末年始を除く)
- 業務内容 厚生年金保険・国民年金の年金請求手続き相談、各種届の受付等
- 予約専用電話番号 ☎0570-05-4890(予約専用ダイヤル) ☎0979-64-7990

●小倉南年金事務所

- ところ 小倉南年金事務所(北九州市小倉南区下曾根)
- とき 8:30~17:15(土、日、祝日、年末年始を除く)
週初の開所日は時間延長 19:00まで
週末相談 第2土曜日 9:30~16:00
- 電話番号 ☎093-471-8873(お客様相談室)



Information

令和2年分公的年金等の扶養親族等申告書の提出はお済みですか

公的年金について源泉徴収の対象となる方には、令和2年分の「扶養親族等申告書」が送られています。

お支払する年金から源泉徴収する所得税の計算のために必要な申告書になります。

提出期限が10月31日となっておりますので、まだ提出されていない方は提出するようにお願いいたします。

Information

豊前法律相談センター無料法律相談のお知らせ

- と き 毎週火・木曜日 14:00～16:30（祝日は除く）
- と ころ 豊前法律相談センター（豊前商工会議所2階 豊前市民会館前）
- 相談内容 土地、離婚、相続などあらゆる法律問題
- 相談料 吉富町に住所を有する方は、一年度に1回30分のみ無料となります。（交通事故、多重債務相談は年間通じて無料です。）
- 手 続 き ①住民課で相談紹介状（チケット）の交付を受ける。
②法律相談センターに予約をする。 ☎82-5272
③相談紹介状（チケット）を持参して、法律相談センターで相談を受ける。
- 相談期間 令和2年3月31日（火）まで行っています。

Information

祝日も可燃ごみを回収します！

生ごみの腐敗対策として収集日が祝日でも燃えるごみの回収を行います。

清掃センターでは通常通りのごみの受入れをいたしますので、一般の方の直接搬入も受け入れ可能です。

10月14日(月) 可燃ごみ収集日

◆受入れ時間 8:30～16:30

◆清掃センター ☎82-2192

Information

祝日に伴うくみ取り清掃業務について

10月22日（火）は祝日です。くみ取り業務は行いませんのでご注意ください。

（株）豊前清掃社 ☎83-2634 FAX 82-3749

Information

吉富町で出された生活ごみの量について

ごみの減量化は私たち住民の重要な課題です。皆さんもごみの減量にご協力ください。

令和元年8月分

種類	ゴミ			計	リサイクル					計
	可燃ごみ	可燃ごみ (粗大)	不燃ごみ		プラスチック製 容器包装等	古紙・古布・ 紙パック等	ビン類	カン	ペットボトル	
排出量	123.07t	6.40t	3.73t	133.20t	1.23t	8.09t	3.32t	2.27t	2.20t	17.11t
対前月比	-2.66t	-0.35t	-0.42t	-3.43t	0.05t	2.94t	-0.59t	1.07t	0.90t	4.37t

Information

町指定ごみ袋の価格が変更になります

令和元年10月1日から、消費税等の改定に伴い分別ガイドブックP17記載のごみ袋価格が以下のとおり変更になります。

ごみ袋価格

種 別		容量	枚数	価格(税込:円)	
				変更前	変更後
可燃ごみ	大	約40L	20枚	249	255
	小(持ち手付)	約25L	20枚	180	184
	ミニ	約15L	20枚	147	150
ビン(大)(持ち手付)		約30L	10枚	270	276
ビン(小)(持ち手付)		約15L	10枚	145	148
カン(持ち手付)		約30L	10枚	200	204
ペットボトル		約40L	20枚	330	338

Information

ごみ処理手数料の改定について

令和元年10月1日から、消費税及び地方消費税改定に伴い、清掃センターに直接搬入した場合のごみ処理手数料が改定になります。

※消費税及び地方消費税 8% → 10%

皆さまのご理解をお願い申し上げます。

分別ガイドブック記載の料金に加算される消費税等の金額が変わりますのでご注意ください。

■問合せ 豊前市外二町清掃施設組合 ☎82-2192

Environment
beautification

毎月第二土曜日は「吉富クリーン作戦」の日です!

10月12日土が実施日です

みんなで自宅周辺のごみを拾い、私たちの吉富町を、ごみのない清潔でキレイな町にするために皆様のご協力をお願いします。

自分の都合の良い時間で結構です。ふと気づいた「ごみ」を拾ってみませんか。



Information

10月はマイバッグキャンペーン強化月間です

～ごみが減る 笑顔が増える マイバッグ～

- マイバッグを持参し、不要なレジ袋の辞退に努めましょう。
- 不要な包装は断るようにしましょう。
- 簡易包装商品やエコマーク付きなどの環境配慮商品を選びましょう。



Request

汲み取り便所及び単独処理浄化槽を使用している方へ

汲み取り便所及び単独処理浄化槽の場合、台所・洗濯・風呂などの生活雑排水は未処理のまま河川に流れて出ていきます。

合併処理浄化槽は、し尿だけでなく、生活雑排水も処理し、環境負荷のないレベルに浄化して水路に放流されます。

吉富町の水環境を守るため、合併処理浄化槽へ転換しましょう。

なお、吉富町では下水道の認可区域外の専用住宅の方に合併処理浄化槽への転換補助金を交付しています。詳しくは住民課までご連絡ください。

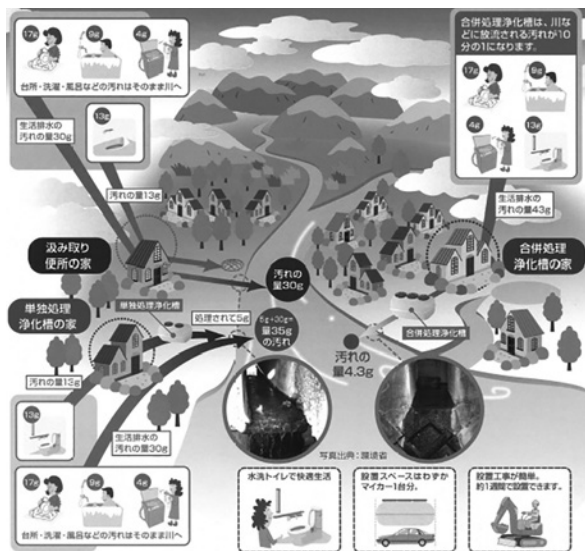

上下水道課だより

問 上下水道課 ☎24-4074

上下水道だより

さわやかな暮らしをあなたに

上下水道料金変更のお知らせ 令和元年10月1日から 料金の消費税率が変わります

令和元年10月1日から消費税率が改定されます。これに伴い、水道料金及び下水道使用料の消費税率を10%に改定します。

ただし、10月1日以前から継続して使用されている場合は、法令で定められた経過措置により、10月1日以降の最初の検針分までは消費税率は8%のままです。

(例) 家庭用基本料金

	水道料金	下水道料金
改定前 (消費税8%)	1,460円	1,170円
	↓	↓
改定後 (消費税10%)	1,490円 (30円増額)	1,190円 (20円増額)

10月は下水道事業受益者負担金第2期分の納期です!

下水道受益者負担金の賦課対象となる方は納期限内に納めましょう。

※なお既に一括納付された方につきましては、納付の必要はありません。

有料広告

大売却物件

土地・建物 不動産の売却相談承ります。

無料価格査定受付中!!

秘密厳守!!

- 草刈りなど空き地の維持が大変...
- 実家は誰も住んでなくて空家状態...
- まわりに知られずに売却したい...

不動産事業はもちろん、住宅事業のプロだからできる! 売却・買取り・販売の独自戦略!!

●一般建築士事務所 / 大分県知事登録第17T-13273号 ●建設業登録 / 大分県知事許可(特28)第10505号 ●宅建業登録 / 国土交通大臣(3)第7586号 九州不動産公正取引協議会会員

とちいえプラザ 中津店

0120-56-3955

●株式会社エイト ●中津市中殿町三丁目25番地の3 ●TEL:0120-092-810

「吉富・上毛消費生活相談窓口」の受付

商品・サービスに関する苦情や業者とのめもごと、多重債務など消費生活に関する相談について、資格を持った相談員が無料で相談を受け付けます。お気軽にご相談ください。

なお、相談案件が重なった場合は、お待ちして頂かなければなりませんので事前に電話でのご予約をお願いします。

■対象 町内在住者、在勤者または在学者

■とき 毎週火・金曜日 9:00～16:00 ※祝日、閉庁日はお休みしております。

■ところ 吉富町ふるさとセンター（吉富駅舎内）
☎33-7051（特設ダイヤル）

※相談員が電話に出られない時は、吉富町役場産業建設課に転送されますのでご注意ください。

■問合せ 産業建設課

「第12回ふくおか町村フェア」が開催されます！

福岡県内の各町村の自慢の特産品・グルメ・加工品が大集合するイベントです。吉富町からも、11月9日（土）に商工会が出店する予定です。ステージでは町村の伝統芸能等も披露されます。町村の魅力に触れることのできるイベントですので、ぜひご来場ください！

■とき 11月 9日（土）10:30～16:30
10日（日）11:00～16:00

■ところ 県営天神中央公園「ふくおか交流お祭りひろば」（福岡市中央区天神）

■問合せ 福岡県町村会 総務課 ☎092-651-1121

知っていますか？ 建退共制度

建退共制度は、法に基づき建設現場労働者へ福祉の増進と建設業を営む中小企業の振興を目的として設立された退職金制度です。

事業主の方々が、労働者の働いた日数に応じて掛金となる共済証紙を共済手帳に貼り、その労働者が建設業界で働くことをやめたときに建退共から退職金を支払うという制度です。

- 加入できる事業主：建設業を営む方
- 対象となる労働者：
建設業の現場で働く人
- 掛金：日額310円

【特長】 ◎国の制度なので安全、確実、申し込み手続は簡単です。

◎経営事項審査で加点評価の対象となります。

◎掛金の一部を国が助成します。

◎掛金は事業主負担となりますが、法人は損金、個人では必要経費として扱われ、税法上全額非課税となります。

◎事業主が変わっても退職金は企業間を通算して計算されます。

【事業主の皆様へのお願い】

・共済証紙は、労働者の就労日数に応じて適正に貼付して下さい。

・「建設業退職金共済手帳」を所持している労働者が、建設業界を引退するときは、忘れずに退職金を請求するよう指導して下さい。

■問合せ 建退共福岡県支部 ☎092-477-6734
(福岡市博多区博多駅東)

お待たせ
しました!

吉を呼び富を生む町



プレミアム付 商品券

発売!

・先着
2,000セット

額面¥1,000×11枚綴りを
10,000円で販売
1,000円分お得!!



○販売開始 (特別販売日)

令和元年

10月12日(土)

▶ 販売時間 → 10時～15時まで

▶ 販売場所 → 吉富フォーユー会館ホワイエ

● 令和元年10月15日(火)以降は、吉富町商工会で販売いたします。

▶ 販売時間 → 平日9時～16時まで ※土・日・祝日は閉所

※商品券がなくなり次第、販売を終了いたします。

※商品券の販売状況は吉富町商工会ホームページをご覧ください。

◎購入限度額 1人につき、購入限度額は、50,000円(5冊)とします。

◎購入対象者 平成12年4月1日以前に生まれた方

(※本人確認を行います。年齢確認ができる資料をお持ちください。)



吉富

かみんくん (神民)

お買い物は
吉富町内の
このポスターのある
加盟店へ!

…商品券 使用可能期間…

令和元年

令和2年

10月12日(土)～1月31日(金)

●この商品券は、福岡県・吉富町・加盟店の協力で発行しています。

お問い合わせは

吉富町商工会

〒871-0811

福岡県築上郡吉富町大字広津424-1

TEL.0979-22-0228 FAX.0979-23-4741

頑張りました！ 吉富中学生！

今年も中学校体育連盟夏季大会と吹奏楽コンクールが行われました。生徒たちは日ごろの練習の成果を発揮して大活躍しました。

筑上郡大会

- 野球 《優勝》
- サッカー 《準優勝》
- ソフトテニス
 - 男子団体 《優勝》
 - 個人
 - 《1位》岡田・佐藤組
 - 《2位》岩本・高尾組
 - 女子団体 《優勝》
 - 個人
 - 《1位》宮崎・向野組
 - 《2位》池部・矢頭組
- 卓球
 - 男子団体 《優勝》
 - 個人
 - 《1位》猪ノ元
 - 《2位》山下
 - 《3位》精松
 - 《3位》小谷瀬
 - 女子団体 《準優勝》
 - 個人 《敗退》
- バスケットボール
 - 男子 《敗退》
 - 女子 《優勝》
- バレーボール
 - 女子 《準優勝》
- 剣道
 - 男子個人 《敗退》
 - 女子団体 《準優勝》
 - 個人
 - 《3位》守口
 - 《4位》川尻

京築地区大会

- 野球 《1回戦敗退》
- サッカー 《準決勝敗退》
- ソフトテニス
 - 男子団体 《優勝》
 - 個人
 - 《1位》岡田・佐藤組
 - 《2位》岩本・高尾組
 - 女子団体 《優勝》
 - 個人
 - 《1位》宮崎・向野組
 - 《3位》池部・矢頭組
- 卓球
 - 男子団体 《準決勝敗退》
 - 個人 《敗退》
 - 女子団体 《準優勝》
- バスケットボール
 - 女子 《準優勝》
- バレーボール
 - 女子 《敗退》
- 剣道
 - 女子団体 《敗退》
 - 個人 《敗退》
- 柔道
 - 男子団体 《優勝》
 - 個人
 - 50kg 《優勝》 村上
 - 55kg 《優勝》 松本
 - 81kg 《優勝》 井上
 - 90kg 《優勝》 長谷川
- 陸上
 - 1500m 《2位》高野
 - 3000m 《2位》高野

県大会

- ソフトテニス
 - 男子団体 《3回戦敗退》
 - 個人 《2回戦敗退》
 - 女子団体 《1回戦敗退》
 - 個人 《3回戦敗退》
- 卓球
 - 女子団体 《2回戦敗退》
- バスケットボール
 - 女子 《2回戦敗退》
- 柔道
 - 男子団体 《予選敗退》
 - 個人 《1回戦敗退》
- 陸上
 - 1500m 《11位》高野
 - 3000m 《3位》高野

吹奏楽部

- 北九州吹奏楽コンクール 《銅賞》

美術部

- 豊築中学校競技大会
シンボルマークコンテスト
《優秀賞》末廣
《優秀賞》宮房

BOOK

図書室は
フォーユー会館
2階にあります。



月間ランキング 8月分

図書室からのお知らせ

新着図書のお知らせ

□一般書

- 『鍵騒ぎ』 佐伯 泰英
- 『あきない世傳金と銀 7』 高田 郁
- 『トップリーグ 2』 相場 英雄

『どんな災害でもお金とくらしを守る』

『パソコンとインターネットの「わからない!」をぜんぶ解決する本 決定版』

『あらゆる不調をなくす毒消し食』 他

□児童書

- 『チョコちゃんに叱られる 2』
- 『きよだいなガチャガチャ』 大橋 慶子
- 『うちに帰りたくないときによむ本』 北原 明日香
- 『東大名誉教授がおしえるやばい世界史』 他

一般書

- 1位 暮らしのもやもやを、整える
- 2位 老後の資金について調べたら伝えなくなったこと! あべ かよこ
- 3位 そして、バトンは渡された 瀬尾 まいこ
- 4位 むらさきのスカートの女 今村 夏子
- 5位 天邪鬼のすすめ 下重 暁子

児童書

- 1位 なかよしちびゴジラ さかさき ちはる
- 2位 いちばん!のクイズ図鑑
- 3位 ぼくはなきました くすのきしげのり
- 4位 タコやん 富安 陽子
- 5位 ノラネコぐんだんコミック 工藤 ノリコ

文化祭催しのお知らせ 「すきなえほん」「思い出の絵本」を教えてください。

昨年度の文化祭で大好評だった「あなたが選ぶ『オススメの本』」展示を、今回はテーマを「絵本」に絞って今年も開催します!
図書室カウンターに記入用紙と記入例を設置しています。
※一枚につき一冊をお願いします。 ※年齢制限ありません。
多数のご応募お待ちしております。



読書週間 10月27日から、秋の読書週間が始まります。

期間は10月27日~11月9日(文化の日を中心にした2週間)です。

いま、電子メディアの発達によって、世界の情報伝達の流れは、大きく変容しようとしています。

しかし、その使い手が人間であるかぎり、その本体の人間性を育て、かたちづくるのに、「本」が重要な役割を果たすことはわかりありません。

暮らしのスタイルに、人生設計のなかに、新しい感覚での「本とのつきあい方」をとりいれていきませんか。

絵本の読み聞かせ

『おはなし会』



町内在住の未就学児を対象に絵本の読み聞かせを行います。

紙芝居や手遊び歌などをおりませながらの楽しい時間を親子で一緒にお過ごしください。

参加費は無料です。

- と き 10月16日(水)
10:30から(30分程度)
- ところ 吉富町子育て支援センター

Event News

フォーユー会館催し物ご案内

10/13 希望カラオケ愛好会 第7回歌まつり

- 開場/9:00 開演/9:20
- 入場料/無料
- 問合せ/矢頭 順子 ☎090-6898-7210

10/20 第12回 よつ葉会歌まつり

- 開場/9:00 開演/10:00
- 入場料/無料
- 問合せ/久本 夕美子 ☎090-5025-4934

11/3 カラオケしらかわ歌謡祭

- 開場/9:00 開演/9:30
- 入場料/無料
- 問合せ/堀 喜代子 ☎090-8357-9952

第41回吉富町民文化祭

令和最初となる第41回吉富町民文化祭を次のとおり開催します。
作品展示のほか、団子汁や抹茶の無料配布、陶芸作品のくじ引き、
無料ブックリサイクルフェア、吉富神楽の公演など楽しい催しが盛りだ
くさんです。

ぜひ、ご来場下さい。

■と き 10月26日(土) …10:00~16:00
27日(日) … 9:30~15:00

■ところ 吉富町体育館
吉富フォーユー会館
よしみ憩いのやかた

■問合せ 教育委員会内吉富町文化協会事務局 ☎22-1944

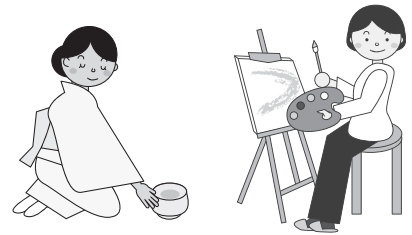

スポーツフェスタ・よしみ

「第18回吉富町民ゴルフ大会」参加者募集!

吉富町体育協会ゴルフ部では「町民の健康と親睦交流」を図るため、
スポーツフェスタ・よしみ「第18回吉富町民ゴルフ大会」を開催します。
ふるってご参加ください。

■と き 11月3日(日) 午前7時受付/午前7時46分 OUT・INスタート

■と ころ 周防灘カントリークラブ

■主 催 吉富町体育協会ゴルフ部

■参加資格 吉富町在住者または吉富町出身者

■競技方法 個人戦及び地区対抗戦にて行います。

※出場者数が4名未満の地区は、「地区対抗戦」にエントリーできません。

18ホール・ハンディキャップ競技

■費 用 参加費：一人3,000円(ジュニアは1,000円)

プレー費：一人10,400円(ジュニアはメンバー扱い)

■申込期間 10月21日(月)まで

■定 員 80人(20組) ※定員になり次第締め切りますので、お早めに申込みをお願いします。

■申込方法 お申し込みはフォーユー会館窓口またはFAX、電話にて受け付けます。

お一人での申し込みの組み合わせは、事務局で行います。

FAX申込者は、住所(地区名を必ず)、氏名(ふりがな)、生年月日、電話番号、をご記入
ください。

■問合せ・申込み フォーユー会館内吉富町体育協会事務局(担当:奥)

TEL:22-1944 / FAX:24-5406



令和2年吉富町成人式のご案内

- とき 令和2年1月12日(日) 受付…9:00 開式…10:00
- ところ 吉富フォーユー会館 大ホール
- 内容 式典、記念撮影、立食パーティー
- その他
 - 服装は自由です。
 - 当日は、ご家族の方の席を用意していますので、どうぞご来場ください。
 - 該当者には11月中に案内状を送付いたしますが、12月1日までに案内状が届かなかった場合は、お問い合わせください。
- 該当者
 - 平成11年4月2日～平成12年4月1日生まれの人
 - 吉富町に住民票がある人
 - 現在住民票はないが、中学校を卒業した時点で町内に在住していた人
 - 現在住民票はないが、吉富小学校又は吉富中学校を卒業した人で、本町の成人式に出席を希望する人
- 問合せ 教育委員会

子ども会(ジュニアリーダー)募金活動

吉富町子ども会育成連絡協議会は、8月25日によしとみガールdeマルシェ会場(JR吉富駅前)にて、「24時間テレビ草の根チャリティーネットワーク」に参加し、募金活動を行いました。

子ども会のジュニアリーダー(中学生・高校生)の呼びかけに、合計27,883円の募金が集まりました。お預かりした募金は「24時間テレビチャリティー委員会」を通じて、福祉・環境・災害復興の3つの分野の支援活動に活用されます。

募金活動にご理解、ご協力をいただきまして、誠にありがとうございました。



小学校給食費の助成について

学校給食は、「学校給食が児童及び生徒の心身の健全な発達に資するもの」として、教育活動の一環として実施されているものです。

今回、吉富町では子育て世代の負担軽減及び安心して子育てができる環境の整備を図るため、保護者が負担する給食費の一部を10月から町が助成することとしました。給食費の助成に関する概要は次のとおりです。

〈給食費助成の概要〉

- 対象者
 - ①吉富小学校に在籍する全児童
 - ②吉富町内に住所を有し、吉富小学校以外の小学校に在籍する児童(区域外就学をしている児童)

※ただし、就学援助など他の援助を受けている者、または給食費を滞納している者は除きます。
- 助成額 給食費の1/3相当
(月額4,500円の給食費を月額3,000円といたします。なお、3月は調整した金額での徴収になります。)
- 開始日 令和元年10月1日から実施する学校給食費に適用します。

親子ふれあい人形劇

8月26日(月)、夏休み恒例の教育委員会主催「親子ふれあい人形劇」が開催されました。「人形劇団・ののはな」の作品「ともだちげきじょう」の第二話では、ケロちゃんが繰り広げるユニークな動きに合わせて子どもたちと一緒に「カエルの歌」を合唱し、共に親子で満喫、歓声をあげ楽しみました。児童クラブのお友達も夏休みの楽しい思い出になったのではと思います。



「ともだちげきじょう」の一コマ

10月の活動予定

- 2日(水) リトミック
- 4日(金) ちびっこピック
- 9日(水) 英会話ふれあい事業(英会話で遊ぼう)
- 16日(水) 絵本読み聞かせ(おはなし会)
- 23日(水) 英会話ふれあい事業(英会話で遊ぼう)

活動時間は、10:30～11:30です。
開始時間の10分前までにお集まりください。

利用時間 毎週月～金曜日(祝日はお休みです)
9:00～12:00 13:00～16:00
子育て相談は随時行っています。

利用対象者 0歳～小学校6年生までの児童と
その保護者

利用料 無料

健康福祉課だより

問 健康福祉課 ☎24-1123

令和元年度 後期高齢者医療健康診査のお知らせ

◆年に一度は健康診査を受けましょう!!

福岡県後期高齢者医療制度の被保険者を対象に生活習慣病の発症や重症化の予防等を目的とした健康診査を実施しています。今年度から生活習慣病で治療中の方も健康診査を受けることができるようになりました。

令和元年度の受診期限は令和2年3月31日です。まだ受診されていない方で受診を希望する方は、お早めに健康診査実施機関にご予約の上、受診してください。実施医療機関が分からない場合は、お気軽に下記問合せ先までご連絡ください。

受診のときは、「被保険者証(保険証)」と広域連合が郵送した「受診票」、「自己負担金500円」が必要です。

受診票は平成31年4月末現在で被保険者の方には4月下旬に、また令和元年5月以降に75歳になる方には誕生月の10日頃に送付しています。受診票が見あたらない場合は再発行いたしますので、下記問合せ先までご連絡ください。

なお、今年度75歳になる方は、75歳の誕生日以降に受診をお願いいたします。

■問合せ 福岡県後期高齢者医療広域連合 お問い合わせセンター
〒812-0044 福岡市博多区千代(福岡県自治会館5階)
☎092-651-3111 FAX 092-651-3901

[福岡県後期高齢者医療広域連合](#) [検索](#)

笑顔がはずむ! ケアトランポリン教室!!

吉富町老人福祉センターで「ケアトランポリン健康運動教室」をはじめます。

トランポリンを使い、簡単・安全で楽しい運動をします。詳しくは、改めてお知らせいたしますので、ご期待ください。

吉富町戦没者追悼式のご案内

吉富町遺族会では、先の大戦で亡くなられた吉富町出身の方々を追悼し、平和への誓いを後世に継承するため、吉富町と共催による戦没者追悼式を開催いたします。参列を希望される方は、10月25日(金)までに健康福祉課へご連絡ください。

- と き 11月15日(金) 受付9:30～ 開式10:00
- ところ 老人福祉センター 1階 多目的室
- 形式 無宗教献花方式にて執り行います。

地域包括支援センターだより

☎ 地域包括支援センター ☎26-1192

物忘れ相談会のお知らせ

物忘れ、認知症のことで悩んでいませんか？物忘れ相談会は専門のスタッフがお話しをお伺いします。お気軽にご相談ください。相談は無料です。

- と き 10月29日(火) 13:30~14:30
 - ところ 吉富あいあいセンター
 - 対象者 町内在住で、物忘れや認知症について不安がある方、そのご家族
- ※予約制です。希望される方は10月25日(金)までにお申し込みください。

あいあい喫茶を開催します

物忘れや介護のことなどで不安に思っていること・困っていることはありませんか？

認知症の方や家族の方、認知症予防をしたい方などが集まり、お茶やコーヒーを飲みながら、団らんや情報交換、レクリエーションなどをして、楽しい時間を一緒に過ごしています。みんなの笑顔に会いに来てみませんか。

- と き 10月9日(水)、23日(水)
10:00から1時間程度
- ところ 老人福祉センター
1階サロン室
- 対象者 認知症予防をしたい方、認知症の方やその家族の方、など
- 内 容 手工芸・楽しいゲーム・体操など

11月3日に「RUN伴(ランとも)+2019」が開催されます

RUN伴とは、『認知症になっても安心して暮らせる町』を目指して、認知症の方や家族、支援者、一般の方がリレーをしながら、タスキをつなぎゴールを目指すプロジェクトです。京築では、吉富町から荻田町まで笑顔のタスキをつなげて認知症の啓発を行います。

11月3日9時頃、ランナーが吉富駅前をスタートして、吉富鳳寿園を經由し上毛町へとつなげます。テーマカラーのオレンジの物を身につけて、一緒に声援しましょう。

社会福祉協議会だより

☎ 社会福祉協議会 ☎23-5400

令和元年8月佐賀県豪雨災害における義援金の募集について

令和元年8月九州北部豪雨により、佐賀県内各地で人的被害をはじめ家屋の浸水等の甚大な被害が発生しました。

被災された皆さまに対しまして、心よりお見舞い申し上げますとともに被災地の一日も早い復旧を心よりお祈り申し上げます。

福岡県共同募金会吉富町支会(社会福祉協議会)では、被災されました皆さまの一刻も早い復旧を願い義援金の募集を行っており、皆様のご支援とご協力をお願い申し上げます。

(義援金箱は吉富町老人福祉センターに設置しております)



あなたの力が、明日をささえる力。

いっしょに
活動しませんか？

吉富町ボランティア「太陽の会」会員募集

(主な活動)

- ・高齢者の方に手作りの弁当づくりと訪問による日常生活の安否確認
- ・施設訪問…入所者の方々との交流(舞踊・フラダンス・民謡)
- ・吉富町役場周辺や山国川、佐井川河川敷の環境美化活動
- ・寝たきりの方や重度の障害をもつ方への理美容散髪サービス
- ・廃油による無公害せっけん作り
- ・目の不自由な方へ広報紙をCDへ朗読録音 など

※「太陽の会」では、現在9つのグループが活動をしています。

■問合せ 社会福祉法人 吉富町社会福祉協議会 ☎23-5400

地域から 笑顔をもらいませんか

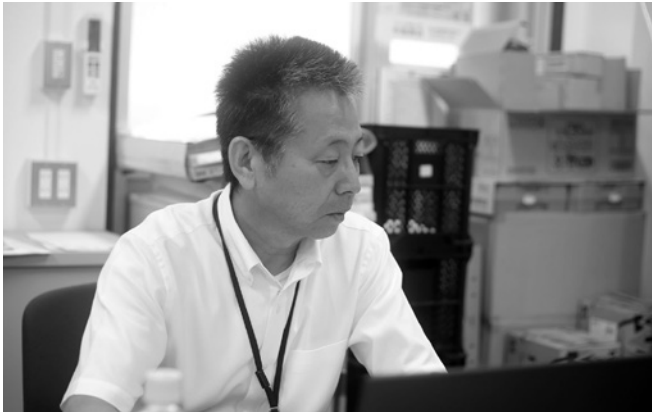

吉富町社会福祉協議会 職員を募集します

受付
期間

令和元年

10月1日(火)～10月31日(木)

(郵送は当日消印有効)

1. 採用予定者数 1名
2. 採用予定日 令和2年1月1日
3. 受験資格(次のいずれにも該当する方)
 - ①地域福祉に熱意のある方(社会福祉士等、福祉関係の資格を有する者)
 - ②昭和54年1月1日以降に生まれた方
 - ③普通自動車運転免許(AT限定可)を有する方、または採用期日までに取得見込みの方
4. 試験期日・内容等
 - ①期日 令和元年11月9日(土) 午前9時～
 - ②会場 吉富町社会福祉協議会(吉富町老人福祉センター内)
 - ③試験内容 小論文・個別面接
 - ④合格発表 令和元年11月下旬頃
5. 業務内容 地域福祉事業の推進、受託事業に関する業務、庶務、会計
6. 勤務条件
 - (1)勤務時間 午前8時30分～午後5時15分
 - (2)休日 土・日・祝日及び年末年始(行事等による休日出勤あり)
 - (3)休暇 年次有給休暇、結婚、産休、忌引、病気等
 - (4)給与等

高校卒	153,000円程度
短大卒	164,200円程度
大学卒	180,700円程度

※各人の経歴等により一定の額が加算されることがあります。
 ※上記以外に通勤手当、住居手当、時間外手当等の諸手当がそれぞれの条件に応じて支給されます。
 ※採用の日から6ヶ月間は試用期間(条件付採用)とします。
7. 受験手続
 - (1)提出書類 採用試験申込書及び面接カード
 - (2)書類の配布・提出場所 吉富町社会福祉協議会
 ※郵送で請求の場合は、120円切手を貼った宛先明記の返信用封筒(角型2号・33cm×24cm程度)を同封し封筒の表に【採用試験申込書請求】と朱書きして請求してください。
 なお、往復に要する日数を十分考慮してください。
 - (3)申込方法 必要書類に自筆で記入し、提出してください。

【申込・問合せ】 〒871-0811 吉富町大字広津641番地1
 社会福祉法人 吉富町社会福祉協議会 ☎0979-23-5400

赤ちゃん広場に遊びに来ませんか？

赤ちゃん広場は1才未満の親子の広場です。育児に関する情報交換や交流の場として楽しいひと時を過ごしています。

たくさんの方の参加をお待ちしています。担当者の都合により、内容が変更の場合もあります。

- 対象者 乳児と保護者
- と き 10:00～11:30
- ところ 吉富あいあいセンター

月 日	内 容
10月 3日	離乳食教室(作り方、食事を楽しむ雰囲気づくり)
10月10日	赤ちゃんの成長発達について(9か月～10か月頃)
10月17日	音遊び
10月24日	助産師と話そう

※11月の離乳食教室は11月7日(木)です。10月25日(金)までにお申し込みください。

こころのリハビリ教室「ひだまり」のお知らせ

あいあいセンターでは、毎月1回精神疾患をお持ちの方を対象に、こころのリハビリ教室を開催しています。10月のテーマは、「成年後見制度」についてです。「自分のことは自分で決めたい。だけどちょっと不安・・・」「今後、お金の管理がちゃんとできるか心配・・・」など一人で悩まず一緒に勉強してみませんか？お気軽にご参加ください。

- と き 10月11日(金) 10:00～11:30
- ところ 吉富あいあいセンター 多目的室
- 内 容 「成年後見制度ってどんな制度」
- 講 師 京築成年後見センター おれんじ
代表理事 社会福祉士 岩田 深雪 氏
副理事長 社会福祉士 湯屋 美千代 氏
- 申込み 10月10日(木) までに申し込んでください。

健康講座「教えて先生シリーズ！ ～より健康になるために～」のお知らせ

皆さんが健康の知識・情報を広げるために、医療機関の先生方による健康講座を開催します。ご近所の皆様とお誘いあわせのうえ、ご参加ください。

- と き 右記のとおり
- ところ 吉富あいあいセンター
- 参加料 無料

※申込みは必要ありません。

日時	内 容
10月24日(木) 14:00～15:30	『気になる目の病気 ～この症状思い当たれば目を検査！』 三浦眼科クリニック 院長 三浦 宗希 先生
11月28日(木) 13:30～15:00	『生活習慣病予防について ～高血圧・脂質異常症を中心に～』 豊築メディカルセンター 医師 尾上 武志 先生

10月 今月の健康案内

場所:吉富あいあいセンター

3日(木) 赤ちゃん広場(離乳食) 10:00～11:30	23日(水) 乳児健診 13:30～14:00
7日(月) こころとからだの健康相談 10:00～12:00	24日(木) 赤ちゃん広場 10:00～11:30
10日(木) 赤ちゃん広場 10:00～11:30	健康講座 14:00～15:30
11日(金) こころのリハビリ教室「ひだまり」 10:00～11:30	25日(金) 栄養相談【予約制】 10:00～12:00
17日(木) 赤ちゃん広場 10:00～11:30	28日(月) こころとからだの健康相談 10:00～12:00
21日(月) こころとからだの健康相談 10:00～12:00	30日(水) 3歳児健診 13:30～14:00

今月の健康標語

無理をせず きつくなったら 休みましょう

吉富小学校
櫻木 友理奈

インフルエンザ予防接種費用助成のお知らせ(高齢者と子ども)

インフルエンザは、毎年12月～3月にかけて流行します。予防接種は重症化の予防効果が認められています。流行する前の予防接種が有効です。今年度も下記のとおり、高齢者と子どもの予防接種費用の助成を行います(対象者によって助成期間・助成額が異なりますのでご注意ください)。

◎高齢者インフルエンザ(定期接種)

対象者	①65歳以上の方(接種時点で65歳に達している方) ②60歳から65歳未満の方で、心臓、腎臓、呼吸器の機能またはヒト免疫不全ウイルスによる免疫機能に障がいがある方(身体障害者手帳1級程度) ※②に該当する方は、身体障害者手帳の写または、医師の診断書を添付してください。
助成期間	令和元年10月1日(火)～令和2年1月31日(金)
助成額	3,000円 ※個人負担1,000円を医療機関にお支払いください。生活保護受給世帯の方は減免対象となりますので、医療機関窓口で診療依頼書を提示してください。
接種回数	1人につき1回
実施場所	町内各医療機関 ※ 保険証 をお持ちください。 ・福岡県予防接種広域化事業に加入している医療機関でも接種できます。 ・県外医療機関等で接種を希望される方は、接種前にあいあいセンターにご連絡ください。

◎子どもインフルエンザ(任意接種)

対象者	1歳(接種時点で1歳に達している児)から中学3年生までの方
助成期間	令和元年10月1日(火)～令和2年1月31日(金)
助成額	1回上限3,000円
接種回数	13歳未満が2回、13歳以上は1回
実施場所	①豊前市・築上郡内契約医療機関 ※医療機関で「吉富町子どもインフルエンザ予防接種助成金交付申請書兼請求書」(医療機関にあります)に必要な事項を記入します(要捺印)。接種後、医療機関での支払い時に助成額分が差し引かれます。必ず子ども医療証・母子手帳・印鑑をお持ちください。 ※豊前市・築上郡内契約医療機関については、あいあいセンターにお問い合わせください。 ②①以外の医療機関(県外医療機関等) ※いったん接種料金を全額支払い、あいあいセンターで払い戻しの手続きをします。手続きには、 予診票の写し・領収書・印鑑・振込先通帳 が必要です。

◎町内実施医療機関

※必ず事前に電話予約をしてください(接種日・時間等は医療機関にお問い合わせください)

医療機関名	電話番号	子ども		高齢者
		1歳～就学前	小学生・中学生	
いとみクリニック	☎24-8688	○	○	○
さやの小児科	☎24-4152	○	○	○
唐原内科クリニック	☎22-0782	○	○	○
中山内科医院	☎23-5623	○	○	○
東病院	☎22-2219	○	○	○
よしみ整形外科・リウマチ科クリニック	☎25-2225	×	○	○

検診のお知らせ

下記の検診を実施します。対象者でご希望の方は、ぜひ受診してください。

- とき 11月17日(日) 8:00~10:30 ※骨密度検診、歯科・歯周病検診は午前9時からの受付です。
- ところ 吉富あいあいセンター

検診	対象者	対象者	料金	定員
腹部エコー検診	40歳以上の方 ※輸血歴のある方や肥満傾向の方、本人・ご家族に肝炎治療歴のある方はぜひ受診してください。	腹部超音波検査 (肝臓・すい臓・ひ臓・胆のう・腎臓等) ※今話題の非アルコール性脂肪肝や無痛の胆石も発見できます。	400円	60名
骨密度検診	40歳以上の女性 ※今年節目年齢の方(40・45・50・55・60など)は、ぜひ受診してください。	前腕骨のエックス線撮影	200円	70名
歯科・歯周病検診	40歳以上の方	問診、医師診察	無料	20名

※検診の料金の減免対象者(75歳以上・生活保護世帯・非課税世帯の方)

- 申し込み方法 10月7日(月)から予約を受け付けます。(先着順)
10月25日(金)までに申し込んでください。
申し込み書には後日受診票・問診票等をお送りします。

～男性料理教室～ 参加者募集のお知らせ

あいあいセンターでは、男性の方を対象に講話や調理実習を実施します。「調理の基本」から学ぶので、調理初心者の方も安心してご参加いただけます。自分で調理をするきっかけになることはもちろん、食事のバランスなども一緒に学びながら、楽しく調理しましょう!

調理未経験の方ももちろん、調理経験のある方も大歓迎です。ご参加、お待ちしております!

回	日時	内容	場所
1	11月12日(火) 9:30~13:00	●講話 料理作りの基本を知ろう ●調理実習 調理器具の使い方・ご飯の炊き方 食材の切り方と下ごしらえを学ぼう	吉富フォーユー会館 調理室 
2	11月19日(火) 9:30~13:00	●調理実習 火加減・水加減とは? いろいろな加熱方法	
3	11月26日(火) 9:30~13:00	●調理実習 段取りよく調理するコツとおかずの 組合せ方	
4	12月3日(火) 9:30~14:00	●調理実習 挑戦!一食分作ってみよう	

※教室の内容は変更になる場合があります。ご了承ください。

- 対象者 町内在住の男性
- 参加費 無料
- 持参品 筆記用具・手拭きタオル・エプロン・三角巾
- 申込み 吉富あいあいセンターに10月25日(金)までにお申し込み下さい。
先着10名様まで ※申込み者が多い場合は初めての方を優先します。
(定員になり次第、締め切ります。)



〈昨年の調理実習風景〉

お知らせ

講座

リサイクル講座 受講生募集

切って貼って手作り年賀状
(葉書1~5枚程度、ハサミをご準備ください)

■とき 11月8日(金)
10:00~12:00

■ところ
豊前市外二町清掃センター
(豊前市大字八屋)

■定員 16名

■参加費 無料

■申込期間
10月7日(月)~10月31日(木)

■問合せ
豊前市外二町清掃センター
受付時間:8:30~16:30
☎82-2192

老犬・老猫との暮らし方教室 を開催します

老化とともに現れる犬・猫の身体的、
行動的变化を知ることによって愛犬・愛猫が
老後を迎えた際の介護方法や心構え
をお伝えします。また、おむつの装着
等をモデル犬で実演します。

■とき 11月15日(金)
13:30~16:00

■ところ
福岡県京築保健福祉環境事務所
会議室(行橋市中央)

■定員 なし

■対象者 どなたでも

■参加費 無料

■申込み 11月1日(金)~
11月8日(金)
(受付時間 8:30~17:15)

■問合せ
福岡県京築保健福祉環境事務所
保健衛生課
☎0930-23-2245

ふくrin子育てセミナー

◎テーマ

産まれてきてくれてありがとう
~みんな違ってみんないい~

◎講師

(一社)倫理研究所 大出 妙子

■とき 10月19日(土)
13:30~15:00

■ところ 豊前市 山田公民館
豊前市大字四郎丸
(大富神社 右隣り)

■参加費 400円
(テキスト・お菓子代)
託児所無料

■問合せ 家庭倫理の会
豊前市 丸山
☎090-7467-1614

働き女子のための キャリアデザインセミナー

福岡県は、企業等で働く若手女性の
不安感を払しょくし、これからのキャ
リアアップを描いていく、「セミナー」と
「フォローアップ」の全2回の講座を開
催します。

■とき 10月24日(木)・
11月26日(火)
13:30~17:00

■ところ
北九州市立男女共同参画センター・
ムーブ

■定員 20人

■対象者
県内企業等で働く女性従業員
(20代~40代向け)

■参加費 無料

■申込み 10月16日(水)まで
以下のwebサイトからお申込みくだ
さい。
<http://psys.info/wp/?p=534>



▲QRコードからはこちら

■問合せ

セミナー事務局
(株)サンズラーニング内)

☎092-791-5442

e-mail info@psys.info

職業訓練講座の開講

①【フォークリフト運転技能講習】

■期間 11月12日(火)~15日(金)

■対象者

自動車免許所有者に限ります。

■費用 受講料20,900円~
33,000円

■定員 30名

②【アーク溶接特別教育】

■期間 11月6日(水)~8日(金)

■費用 受講料15,700円

③【ワード実用講座】

■期間 11月11日~22日の間
(月・水・金)

■対象者

パソコンの基本操作のできる方

■費用 受講料8,370円

■定員 20名

④【エクセル基礎講座】

■期間 11月25日~12月6日の間
(月・水・金)

■費用 受講料8,370円

■定員 20名

⑤【第一種電気工事士(実技) 受験対策講座】

■期間 11月16日~30日
(毎週土曜日)

■費用 受講料41,900円

■実施場所

①サンワークゆくはし(行橋市今井)

②~⑤豊前地域職業訓練センター
(豊前市大字八屋)

■問合せ

豊前地区職業訓練協会

☎82-1511

※各講座で別途テキスト代が必要です。

※10月から消費税が10%に改定され
るに伴い、受講料を改定しています。

祝 就任おめでとうございます



武田 良太 氏



松山 政司 氏

9月11日の第4次安倍内閣(第2次改造)におい
て衆議院議員の武田良太氏(福岡県第11区)が国
務大臣国家公安委員会委員長に任命されました。

また同日、参議院議員の松山政司氏(福岡県)
が参議院自由民主党の政策審議会議長に任命されま
した。地域発展、また私たち吉富町の為にも益々
のご活躍を御祈念申し上げます。

家族・支援者向け アルコール関連問題 研修会の開催

第1回はアルコール依存症の基礎知識と北九州マックの取組みや回復者からのメッセージをお届けします。第2回の研修会ではCRAFTというコミュニケーションのスキルを上げる方法を学んでいただきます。

■と き

第1回 10月17日(木)
第2回 11月15日(金)
いずれも14:00~16:00

■ところ

福岡県行橋総合庁舎 4階大会議室
(行橋市中央)

■対象者

アルコール関連問題を抱える人のご家族や、その支援に携わる方。アルコール関連問題に興味のある一般の方。

■参加費 無料

■締切日 第1回 10月10日(木)
第2回 11月 8日(金)

■問合せ

京築保健福祉環境事務所
健康増進課 精神保健係
☎0930-23-2966

イベント

在宅ホスピスを語る会の 開催

大切な人を家で最期まで看取った経験のある方のお話を通して「家でホスピスが可能であること」を知っていただける会です。

- ①音楽をききながらリラックス
- ②在宅でご家族を看取られた方のお話
- ③座談会～関わった医師・訪問看護師等と一緒に

■と き 10月8日(火)
13:30~15:00
(13:00開場)

■ところ

京築保健福祉環境事務所 会議室
(行橋市中央)

■定員 30名(先着順)

■申込み・問合せ

京築保健福祉環境事務所
健康増進課 健康増進係
☎0930-23-2690
(月~金 8:30~17:00)

京築ジンジャープロジェクト 生姜掘り体験会

プロジェクトの農家さんが大切に育てた生姜と一緒に掘ってみませんか?

■と き

①11月 2日(土)
②11月 2日(土)
③11月10日(日)
※いずれも10:00~12:00

■ところ

①苅田町等覚寺
②上毛町中村
③築上町湊

■定員 各回10組

■参加費 大人800円(お土産付)
中学生以下 100円

※収穫した生姜は1kg1,000円で購入できます。

■申込み

Facebook
「ジンジャープロジェクト」より
お申込みください。
(10/10~申込開始)

■問合せ

洋菓子工房^{トリオレ}triolet
☎093-436-4306
(10/15以降)

『フレンドリータウン感謝デー』開催のお知らせ

ギラヴァンツ北九州では今シーズンも2019明治安田生命J3リーグギラヴァンツ北九州ホームゲームにおいて『フレンドリータウン感謝デー』を開催することになりました。

熱いご声援で皆さまのお力添えをいただきますよう、告知にご協力をお願い申し上げます。



フレンドリータウン感謝デー



試合当日、在住、在勤、在学していることが分かるもの(運転免許証、保険証、学生証など)をお持ちの上、「フレンドリータウン感謝デー特設ブース」にお越し下さい。ご優待価格で観戦できます。

- と き 11月3日(日) 午後2時(ブラウブリッツ秋田戦)
- ところ ミクニワールドスタジアム北九州(小倉北区浅野)
- 優待価格(Bホーム自由席)

▷大人 500円 ▷小・中・高生 100円(小学生未満は無料です)

●問い合わせ (株)ギラヴァンツ北九州 ☎093-863-6777 担当:西村

株式会社ギラヴァンツ北九州 事業本部地域密着部
北九州市小倉北区浅野3-1-26 あべりあ浅野ビル
☎093-863-6777(平日10:00~18:00)

アースデイ中津2019

地球感謝の日「アースデイ中津2019」のテーマは「SDGs~持続可能な社会をつくるレシピ~」。無料で遊べる外遊びコーナーやエコの体験ワークショップなど環境コミュニケーションの場として子どもから高齢者の方まで楽しめます。100ブースのお店や音楽ライブ、ファッションショーもあり様々なステージイベントが開催されます。

■と き 11月4日(月・祝)
10:00~16:00

■ところ

ダイハツ九州スポーツパーク大貞
(中津市大貞)

■定員 延べ2万人(参加予定者)

■参加費 無料

(募集:ペットボトルのキャップ、古切手、書き損じ葉書)

■申込み 必要なし

■問合せ

アースデイ中津実行委員会
☎32-3626
earthdaynakatsu10@gmail.com

学園祭

第22回 昂華祭

VR(バーチャルリアリティー)体験教室、モノづくり体験、ゲーム、模擬店、各種団体催し物などたくさんのイベントを計画していますのでご来場をお待ちしております!

- と き 11月2日(土)
10:00~16:00
11月3日(日)
10:00~15:00

■ところ 大分県立工科短期大学校
(中津市大字東浜)

■問合せ 大分県立工科短期大学校
学生支援班
☎23-5500

第18回 ファビオラ祭

“令和” 届けよう!

健康の和(輪)、新たな時代へ!
叶えよう!

看護の夢、ファビオラで!

【内容】クラスの催し 模擬店
フリーマーケット
ステージイベント

- と き 11月9日(土)
9:00~15:30
(一般公開)

■ところ 中津ファビオラ看護学校
(中津市大字永添)

■問合せ 中津ファビオラ看護学校
ファビオラ祭担当
☎24-7270

その他

2019年度 築城基地航空祭における 身体障害者等用駐車場の 利用について

築城基地では、2019年度築城基地航空祭における身体障害者等用駐車場の利用受付を行っております。

[築城基地航空祭] 12月8日(日)

■申込み

[応募期限] 11月1日(金)

当日消印有効

[応募資格、応募要領、応募用紙]

築城基地 検索

なお、応募者多数の場合は抽選となりますのでご了承ください。

■問合せ

航空自衛隊築城基地渉外室広報班

☎0930-56-1150 内線:207

令和元年度福岡県 麻薬・覚醒剤乱用防止月間 (10月1日~11月30日) ~薬物乱用は「ダメ。ゼッタイ。」~

麻薬、覚醒剤、大麻、シンナー及び危険ドラッグ等の乱用は、乱用者個人の心身を蝕むばかりでなく、各種犯罪の誘因となるなど、周りの人の社会生活に著しい弊害を及ぼします。薬物乱用問題に対する認識を高め、薬物乱用を絶対に許さない社会環境をつくりましょう。

薬と健康の週間 (10月17日~10月30日)

医療保険制度安定のために、ジェネリック医薬品を使用しましょう。

お薬手帳は、あなたが安心してお薬を使用するための大切な記録です。飲んでいくすべての薬を一冊に記録することが大切ですので、医療機関や薬局ごとにもらったお薬手帳は『一人一冊』にまとめましょう。

いのちへの優しさとおもいやり ~10月は臓器移植 普及推進月間です~

誰かのためにできること。あなたの意志で救える命があります。臓器提供へのあなたの意志は、臓器提供意思表示カードや運転免許証、健康保険証の意思表示欄への記載で示すことができます。

家族や大切な人と「移植」のこと、「いのち」のことを話し合い、臓器提供について意思を示すことが大切です。

■問合せ

(公社)日本臓器移植ネットワークのフリーダイヤル

☎0120-78-1069

又は

(公財)福岡県メディカルセンター

☎092-432-5577

原爆被爆者二世の方へ 健康診断のお知らせ

原爆被爆者二世の方で希望者を対象に無料で健康診断を実施しています。

■問合せ

福岡県がん感染症疾病対策課
難病等助成係

担当:石橋

☎092-643-3267

FAX092-643-3331

+ 10月 休日当番医案内

●日にち

●病院名

●住所・電話

日にち	病院名	住所・電話
日曜日 祝日	豊築休日急患センター ◎内科・小児科 (9時~22時 受付は21時30分まで) ◎歯科(9時~17時30分) ◎口腔ガン専門医の診察 予定日は6日・20日です。	豊前市八屋 (豊築メディカルセンター内) ☎82-8820
6(日)	永尾医院	築上町大字安武 ☎0930-52-0502
13(日)	よしとみ整形外科リウマチ科クリニック	吉富町大字幸子 ☎25-2225
14(月・祝)	くろつち整形外科クリニック	豊前市大字赤熊 ☎82-2551
20(日)	渡辺整形外科	豊前市大字八屋 ☎82-2371
//	ぶぜん眼科クリニック	豊前市大字八屋 ☎82-4800
22(火・祝)	小林整形外科医院	豊前市大字赤熊 ☎82-2438
27(日)	片山医院	築上町大字安武 ☎0930-52-0505



吉富文芸

短歌

吉富短歌会 令和元年九月四日 於 老人福祉センター

炎鵬は巨漢の相手に立ち向かふ古表神社の住吉大神のごと
 今村 澄江

亡母を知る人に会えた喜びに夕餉の位牌に報告をせり
 前澤 千里

猛暑日の林道の中の川筋に鳥の鳴き声涼しさ感ず
 千原 かほる

掃き寄する落葉に埋もる空蟬の箒の先に付きて離れず
 福山 武子

雲の先青空見えて出かけゆく気がかりになる洗濯もの
 恒成 美代子

孫六人かくれんぼし続けたるか帰りし後は静けさばかり
 城戸 幸子

太宰府の政庁跡の涼風にいにしへびとの息吹ただよふ
 鯉川内 英一

雨上がり冬の野菜の種蒔きて間引き菜とれる日が待ち遠し
 高時 敬子

雨音に窓を開ければ無花果の実を見つけたり義母想ひだす
 矢岡 明子

行田蓮古代をこえて現代に咲く古今のロマンに思ひをはせて
 尾坐 新子

九時五十分山国河口は引き潮に堆積土壤に不思議な気分
 岡 紀子

広げ干す父の日記にこもごもの悲喜あり我はむなしつつ読む

俳句

法師蟬一声残す暮れの里
 守口 薫

法師蟬今日あるいのち鳴きつくす
 いつもの路いつもの歩き秋立ちぬ
 奥家 康子

盆踊そろい踏みたる下駄の音
 湯上りの風かすかなり秋の色
 降り続く葉月の雨よ慰霊の地

川柳

愚作見た友の言葉に作句増え
 不安です10%増税老後2000万
 台風の子報士ちよつと生き生きし
 球技ではバスケ得点判り易い
 橋口 登

連句

歌仙「梅雨の冷えの巻」後半
 よしとみ連句会

ナオ 静静と招魂祭の巫女の舞
 捌 守口 薫

もつと高くと肩車して
 工藤美佐子

おや女性見つつ道路をダンブ過ぎ
 倉迫 久雄

年上妻に頭上がらず
 米田 隆佳

雲間より頂き出せし夏の富士
 幽霊話身振り手振り
 美 隆

父祖代々写真ずらりと奥座敷
 弦張り替えて爪弾いてみる
 美 薫

奇遇とてまずは一杯縄暖簾
 食わずともよし鶏の唐揚げ
 美 久

生き方を月に問いたる草の庵
 秋の出水に揺れる木の橋
 美 久

渡る雁山のあなたに列をなし
 あいさつ交わしハグをする子ら
 美 薫

大事だよ同じ土俵に立つことも
 電子マネーですぐに支払い
 昨日今日人ひとの花篝
 遠慮もなしチクリ春の蚊
 美 久 薫

尾 令和元年八月三二日
 於 老人福祉センター

慶 弔

【お誕生おめでとう】

大下 優一さん
 煌耀ちゃん (楡生)

山下 翼さん
 一颯ちゃん (界木)

香典返し寄附お礼

【社会福祉協議会へ】

香月 清子様 (小犬丸上)
 野依 賀代様 (和井田)

【吉富町寿会連合会へ】

尾田 妙子様 (楡生)
 (9月3日受付分まで)

物品寄贈お礼

【社会福祉協議会へ】

吉富町ボランティア太陽の会
 せっけんグループ様

- ・押し車 3台
- ・介助車 1台
- ・玉入れセット 1組
- ・マナー豆匠 5組

豊前築上在宅医療・介護連携推進事業 住民啓発セミナー

演題 「知ってほしい…家族と地域で支える在宅看取り」

- とき 令和元年10月24日(木)
14:00から15:30(受付時間 13:45から)
- ところ 吉富フォーユース会館(2階研修室)
- 講師 医療法人けやき会 東病院
理事長 東 雅司先生
- 問合せ 吉富町地域包括支援センター ☎26-1192

東医師の他、地域の薬剤師
・訪問看護師・作業療法士
(リハビリ)・ケアマネさんも
登場します。みんなで一緒に
在宅医療と介護のことを
考えてみませんか？



環境美化清掃活動 ボランティア募集!

～散乱ごみ、みんなで拾って、きれいなまちに～

環境美化活動として、山国川河川敷でごみ拾い等の清掃活動を実施いたします。

つきましては、この活動にご参加くださるボランティアを募集いたします。

10月12日(土曜日) 8:00、山国川河川敷ヘリポート付近にお集まり下さい。

多くの皆様のご参加をお待ちしております。

参加者の皆様にはもれなく「エコバッグ」をプレゼントいたします。

※『母なる山国川の豊かな自然環境を郷土の誇りとして次代に引き継ぐ』ため、10月15日の「山国川の日」にあわせて、流域市町村等によって清掃活動が行われています。



令和元年度男女共同参画講演会

終活セミナーが人気の講師 淀川洋子さんを講師にお迎えし、みんなが互いに思いやり、自分らしく、ともに生きるためのヒントが得られる講演会を開催します。ぜひ、ご参加ください。

演題 男女で考える住まいの終活
～人生100年時代を生きていくために～

講師 淀川 洋子さん

■とき 11月7日(木) 13:30～

■ところ 吉富フォーユース会館 2階研修室1・2 申込不要・入場無料

淀川 洋子(よどがわ ひろこ)さん イエノコト(株)(太宰府市)代表取締役 1級家事セラピスト

建設会社勤務の傍ら、第二の人生のライフワークについて考えていた時に、「捨てる!」技術の著者辰巳渚さんに出会い、辰巳さんが普及を目指す家事セラピストの資格を取得する。

平成24年、仲間と人々の暮らしを造るリフォーム会社・イエノコト(株)を起業。イエノコトでは、暮らしのギモンに応える講座や生活がちょっと豊かになるセミナーなども開催している。



山本泰智さんより寄贈を受けました

8月16日に吉富町武道館剣道教室の指導者である山本泰智さんが吉富町教育委員会を訪れ、吉富町武道館に掲示してほしいとのことから書を寄贈していただきました。寄贈を受けた皆尺寺教育長からは、「今回いただいた書は、吉富町武道館にふさわしい書であり、掲示して大切に活用していきます。」とお礼を述べました。



吉富町巡回バス第1便の始発変更のお知らせ

巡回バス第1便の始発を界木停留所としておりましたが、令和元年10月1日からJR吉富駅を始発に変更します。

詳しい時刻表につきましては、下記をご覧ください。

始発が変更になりました。

吉富町巡回バス時刻表

令和元年10月1日改正

番号	停留所名	1	2	3	4	5	6	7	8	
1	JR吉富駅	発	JR7:42着							
			7:45	8:45	10:05	11:20	12:20	JR13:58着	JR14:58着	JR15:58着
								14:00	15:10	16:20
2	吉富町役場	↓	8:47	10:07	11:22	12:22	東部14:00着	東部15:00着	東部16:00着	
3	昭和(喜之道クリニック前)	↓	8:49	10:09	11:24	12:24	14:04	15:14	16:24	
4	界木	7:50	8:53	10:13	11:28	12:28	14:08	15:18	16:28	
5	小犬丸上	7:51	8:54	10:14	11:29	12:29	14:09	15:19	16:29	
6	玄光院公園入口(林歯科医院前)	7:52	8:55	10:15	11:30	12:30	14:10	15:20	16:30	
7	喜連島上	7:53	8:56	10:16	11:31	12:31	14:11	15:21	16:31	
8	田辺三菱製薬工場	7:54	8:57	10:17	11:32	12:32	14:12	15:22	16:32	
9	漁村センター	7:55	8:58	10:18	11:33	12:33	14:13	15:23	16:33	
10	喜連島下	7:56	8:59	10:19	11:34	12:34	14:14	15:24	16:34	
11	小犬丸下	7:57	9:00	10:20	11:35	12:35	14:15	15:25	16:35	
12	吉富郵便局	7:58	9:01	10:21	11:36	12:36	14:16	15:26	16:36	
1	JR吉富駅	着	8:01	9:04	10:24	11:39	12:39	14:19	15:29	16:39
		発	JR8:28発	JR9:16発	JR10:58発	JR11:58発		JR13:58着	JR14:58着	JR16:36着
13	昭和(唐原内科クリニック前)	8:04	9:22	10:27	11:42		14:22	15:32	16:42	
2	吉富町役場	8:06	9:24	10:29	11:44		14:24	15:34	16:44	
14	老人福祉センター(東病院前)	8:07	9:25	10:30	11:45		14:25	15:35	16:45	
15	スーパー川食(よしみ整形外科 リウマチ科クリニック前)	8:10	9:28	10:33	11:48		14:28	15:38	16:48	
16	幸子黒川治い	8:12	9:30	10:35	11:50		14:30	15:40	16:50	
17	吉富鳳寿園	8:13	9:31	10:36	11:51		14:31	15:41	16:51	
18	ホテル公園	8:15	9:33	10:38	11:53		14:33	15:43	16:53	
19	今吉南(いとみクリニック前)	8:17	9:35	10:40	11:55		14:35	15:45	16:55	
20	マルミヤストア(まるやま歯科医院前)	8:20	9:38	10:43	11:58		14:38	15:48	16:58	
21	和井田入口(中山内科医院前)	8:21	9:39	10:44	11:59		14:39	15:49	16:59	
22	コスモス吉富店	8:23	9:41	10:46	12:01		14:41	15:51	17:01	
23	鈴熊	8:25	9:43	10:48	12:03		14:43	15:53	17:03	
24	直江	8:26	9:44	10:49	12:04		14:44	15:54	17:04	
25	直江西(伸茶屋前)	8:28	9:46	10:51	12:06		14:46	15:56	17:06	
26	壺神社	8:29	9:47	10:52	12:07		14:47	15:57	17:07	
27	土屋	8:31	9:49	10:54	12:09		14:49	15:59	17:09	
28	榆生	8:32	9:50	10:55	12:10		14:50	16:00	17:10	
29	今吉	8:34	9:52	10:57	12:12		14:52	16:02	17:12	
30	スーパー川食	8:35	9:53	10:58	12:13		14:53	16:03	17:13	
14	老人福祉センター(東病院前)	8:38	9:56	11:01	12:16		14:56	16:06	17:16	
2	吉富町役場	8:39	9:57	11:02	12:17		14:57	16:07	17:17	
31	広津下(中島商店前)	8:40	9:58	11:03	12:18		14:58	16:08	17:18	
1	JR吉富駅	着	8:41	9:59	11:04	12:19	14:59	16:09	17:19	

運賃 100円

※日曜・祝日は運休

JR吉富駅上り発		築上東部乗合タクシー中津行き発	
JR吉富駅下り着		築上東部乗合タクシー大平行き発	
		築上東部乗合タクシー大平行き着	

HAPPY BIRTHDAY

1歳のお誕生日おめでとう!



いぶく たいし
伊福 大志ちゃん 男



すぎもと はく
杉本 蓮来ちゃん 男



にいどめ ゆずき
新留 柚希ちゃん 男



おおたに しょうま
大谷 将馬ちゃん 男

広報 よしとみ 発行/吉富町役場 企画財政課 TEL(0979)24-4071 〒871-8585 築上郡吉富町大字広津226番地1

印刷/築上印刷舎

令和元年度吉富キッズクラブ 夏休み「キッズサマー研修」を実施しました!



役場体験集合写真



レクリエーション風景



調理風景

8月22日(木)に、吉富キッズクラブ育成連絡協議会(宮房 宏会長)主催による「キッズサマー研修」を実施し、キッズクラブ会員13名が参加しました。

今年度は『知ろう 遊ぼう つくってみよう!!』をテーマに、「役場体験」、「レクリエーション体験」、「調理体験」の活動を行いました。

参加した子どもたちからは「役場にはたくさんの仕事があるのが分かった」、「いろいろなことを教えてもらった」、「またしたい」等の感想が出され、様々な活動への興味と関心が深まるきっかけになりました。

この度ご協力いただいた役場職員の方をはじめとした各団体の皆様方に、厚く御礼申し上げます。

■問合せ 吉富キッズクラブ育成連絡協議会事務局(吉富フォーユー会館内) ☎22-1944

会員募集

★吉富キッズクラブでは、多くの方にボランティアで協力していただき、小学校児童を対象とした様々な体験教室を行っております。会員は随時募集していますので興味のある方は事務局までお問い合わせください。

【令和元年度実施教室】

- チャレンジ☆コース
(木工教室・陶芸教室・プラスバンド教室・合気道教室・茶道教室・手芸教室・大正琴教室・青少年ボランティア教室)
- 神楽教室 ●クッキングクラブ教室
- ファミリーバドミントン教室
- ダンス教室 ●プラスバンド教室

小学校通学路に防犯カメラを設置しました!

登下校時の児童の安全を守るため、多くの児童が利用している通学路に防犯カメラを設置しました。設置した場所は、JR吉富駅から吉富小学校に抜ける通学路で、線路下のトンネル内の死角となりやすい場所を映しています。

今後も児童の安全を守るため、防犯カメラの設置を推進するとともに、通学路の安全点検や挨拶運動・見守り活動なども、地域の皆様の協力をいただきながら積極的に取り組んでいきたいと考えています。



※この広報紙は再生紙を使用しています。

吉富町ホームページ



吉富町公式twitter



吉富町facebook



吉富町facebook
(来ちゃん?よしとみ)



■URL:<http://www.town.yoshitomi.lg.jp/> ■E-mail:info@town.yoshitomi.lg.jp

UD FONT

環境対応型植物油墨
インクを使用しております。