

誇りと絆を育む緑豊かな住みよいまち☆小さなまちにあふれる輝き☆

広報 よしとみ

YOSHITOMI

3 | 2013.3.1
March
No.731

人の動き [平成25年1月31日現在]
●町の人口 7,063人 前月比(-22)
●男性 3,342人 前月比(-17)
●女性 3,721人 前月比(-5)
●世帯数 2,876世帯 前月比(-6)
(住民基本台帳法の改正により外国人住民も含まれております。)



第5回クラブ対抗駅伝競走大会

2月17日(日)に、吉富漁港にて吉富町体育協会主催「第5回クラブ対抗駅伝競走大会」が開催されました。この大会は「駅伝」と「タイムトライアル」で構成されており、町内の少年スポーツクラブから4クラブ8チーム64名の小学生が出場しました。

《大会結果》

【高学年の部】

- 優勝 Y.S.SチームA (吉富少年サッカースクール)
- 準優勝 ドッスンボーイズ (吉富ミニバスケットボールクラブ)
- 第3位 Y.S.SチームB (吉富少年サッカースクール)

【記録賞】

- 高学年の部 若山 佳暉 (吉富ミニバスケットボールクラブ)
- 低学年の部 笹原 暢人 (吉富少年サッカースクール)

- 《主な内容》
- エリアメール・緊急速報メールの配信訓練を実施します..... 2
 - 吉富町税納期のお知らせ..... 3
 - 駅前整備工事に伴う一時停止交通規制の実施について..... 7

吉富町交通安全指導員が委嘱されました



▶委嘱状の交付を受ける太田さん

町交通安全指導員を退任された村上國雄さんの後任として、新たに太田敏幸さん(別府)が選任され、今富町長より委嘱状が交付されました。

交通安全指導員は、早朝の交通安全街頭指導や各種イベントでの交通整理など町の交通安全のため日々活動をされています。町の交通安全のため、太田さんのご活躍を期待しています。

なお、退任された村上さんは、平成11年から13年間の永きに渡り、指導員としてご尽力をいただきました。大変お疲れ様でした。

エリアメール・緊急速報メールの配信訓練を実施します

3月24日(日曜日)、高浜地区で実施する津波避難訓練にあわせ、町内全域を対象に、緊急地震速報の訓練放送及び携帯電話会社3社(NTTドコモ、au、ソフトバンク)のエリアメール・緊急速報メールの配信訓練を行います。

対象機種をお持ちの方で、その時間に町内及びその周辺にいる方の携帯電話に一齐にメールが配信されます。

エリアメール・緊急速報メール受信の際は、マナーモードの状態でも専用の着信音が流れますので、十分ご注意ください。なお、高浜地区では、あわせて防災行政無線による緊急地震速報の訓練放送も行います。詳細については下記のとおりです。災害時に円滑に住民の皆様に情報を提供するための重要な訓練ですので、ご理解とご協力をお願いいたします。

記

- 日時 平成25年3月24日(日)
 - ・緊急速報メール(町内全域) 午前10時00分頃と 午前10時10分頃の2回
 - ・防災行政無線の放送(高浜地区のみ) 午前9時57分頃

■内容

- ・エリアメール・緊急速報メール
吉富町内(近隣の市町の一部でも入ります)にいる方の携帯電話に「(訓練)エリアメール(緊急速報メール)情報配信」というタイトルで、専用の着信音が鳴りメールが入ります。
- ・防災行政無線
高浜地区の屋外スピーカー及び戸別受信機から以下の内容の緊急地震速報の訓練放送が流れます。
「ただ今から緊急地震速報の訓練放送を開始します。ピロンピロン(専用の警告音)、緊急地震速報です、強い揺れに警戒してください。(繰り返し)」

■エリアメール・緊急速報メールとは

携帯電話会社3社が提供するメール配信サービスです。災害時に町から津波警報や避難勧告などの緊急情報について、エリア内にある携帯電話に一齐にメール配信を行うことができます。災害時には、配信内容にもとづき、避難などの適切な対応をしてください。

受信にあたり事前申込等は不要で、使用料・通信料は無料です。対象機種などの詳細は、携帯電話各社のホームページ等でご確認ください。

春の全国火災予防運動

《3月1日～7日》

合言葉 いつも心に『火の用心』

今年も3月1日から7日までの一週間、恒例の「春の全国火災予防運動」が行われます。

吉富町でも次の事項により、春季火災予防運動を実施しますので、ご協力をお願いいたします。

火災の多発する時期となっています。火の元には十分注意しましょう。

《吉富町の実施事項》

○防火意識の向上

防火意識の向上を図り、火災の発生を防止するため、期間中(3月1日～7日)は午後7時に役場のサイレンを鳴らします。

○火災予防宣伝運動

運動期間中、町消防団において消防自動車による火災予防巡回宣伝を数回実施し、この運動の趣旨の徹底を図ります。

○夜間特別警戒の実施

運動期間中、町消防団において夜間特別警戒を実施して不測の事態に備えるとともに町民の安全を図ります。

○消防団員訓練の実施

運動期間中、火災多発時季を迎えるため消防団員の訓練(放水訓練等)を行います。

吉富町・吉富町消防団

吉富町税納期のお知らせ

～町税は納期限までに納めましょう～

町税は、安心して住みよい町づくりを進めるための貴重な財源です。

町税には、税目ごとに決められた納期限があり、4月から課税される町税と納付期限は次のとおりです。

平成25年度 吉富町税納期限一覧

納期年月		税 目		納期限
平成25年	4月	軽自動車税		平成25年 4月30日
	5月	固定資産税 (1期)		平成25年 5月31日
	6月	町県民税 (1期)		平成25年 7月 1日
	7月	固定資産税 (2期)	国民健康保険税 (1期)	平成25年 7月31日
	8月	町県民税 (2期)	国民健康保険税 (2期)	平成25年 9月 2日
	9月		国民健康保険税 (3期)	平成25年 9月30日
	10月	町県民税 (3期)	国民健康保険税 (4期)	平成25年 10月31日
	11月		国民健康保険税 (5期)	平成25年 12月 2日
	12月	固定資産税 (3期)	国民健康保険税 (6期)	平成25年 12月25日
平成26年	1月	町県民税 (4期)	国民健康保険税 (7期)	平成26年 1月31日
	2月	固定資産税 (4期)	国民健康保険税 (8期)	平成26年 2月28日
	3月		国民健康保険税 (9期)	平成26年 3月31日

町税は納期限までに納めましょう。納め忘れると、税金のほかに督促手数料や延滞金が加算されます。

町税の納付は口座振替をご利用ください!!

便利で安心な納税方法として、金融機関や郵便局の預貯金口座から自動的に振替納税する口座振替制度があります。申込み手続きは、金融機関や郵便局、役場税務課で簡単に行えますので、是非ご利用ください。

口座振替取扱金融機関 (各金融機関の全店舗)

- ・ J A 福岡豊築農協・大分みらい信用金庫
- ・ 福岡銀行・大分銀行・西日本シティ銀行
- ・ 九州労働金庫・郵便局(ゆうちょ銀行)

◆納め忘れはありませんか!

納期限を過ぎた納付書はありませんか。町では、公平性を保つため、滞納の状態が長く続くと財産調査を行い、給与や預貯金、不動産、その他財産の差押といった滞納処分での解決を図ることになります。

事情により納期限までに納付できない場合は、お早めに窓口へ相談してください。

3月は国民健康保険税の納期です

3月は、国民健康保険税第9期分の納期です。

町税は納期限内に納めましょう。納期限を過ぎると、延滞金も生じてきますので、ご注意ください。

なお、町税は口座振替で納めることができます。納めに行く手間が省け、納め忘れの心配もなく、大変便利です。

ぜひご利用ください。

固定資産税・土地価格等縦覧帳簿、家屋価格等縦覧帳簿の縦覧について

固定資産税・土地価格等縦覧帳簿、家屋価格等縦覧帳簿の縦覧期間は、平成25年4月1日(月)から平成25年5月31日(金)までとなります。詳細につきましては、広報4月号でお知らせいたします。



年金から介護保険料などが 天引きされています

現在、年金から介護保険料、国民健康保険税、後期高齢者医療保険料、住民税が天引きされています。

これは、高齢者のほとんどの人が何らかの公的年金を受給していますので、年金から介護保

険料、国民健康保険税、後期高齢者医療保険料、住民税を天引きすることによって、年金受給者が個別に各種保険料（税）を

金融機関に納めに行かなくてもすむからです。

こうしたことから、年金受給者や市区町村の負担を軽減できる仕組みとして、年金受給者については、年金からの天引きが行われています。

- 介護保険料
- 国民健康保険税
- 後期高齢者医療保険料
- 住民税

平成25年度 国民年金保険料 月額のお知らせ

国民年金の保険料は毎年度改正されます。

平成25年度は15,040円となります。



◎3・4月の年金出張相談日

期 日	3月14日(木)・28日(木)
	4月11日(木)・25日(木)
時 間	・10時～12時 ・13時～15時30分
開設場所	豊前地域職業訓練センター

* 予約制となっています。
予約受付は小倉南年金事務所お客様相談室
☎093-471-8873までお申込みください。

豊前法律相談センター 無料法律相談のお知らせ

- 相談時間 月～金曜日 午後1時～午後4時(祝日は除く)
- 場 所 豊前法律相談センター
(豊前商工会議所2階 豊前市民会館前)
- 相談内容 土地、離婚、相続などあらゆる法律問題
- 相談料 吉富町に住所を有する方は、一年度一人1回30分のみ無料となります。
(交通事故、多重債務相談は年間通じて無料です)
- 手 続 き
 1. 役場住民課で相談紹介状(チケット)の交付を受ける。
 2. 法律相談センターに予約をする。
(☎0979-82-5272)
 3. 相談紹介状(チケット)を持参して、法律相談センターに伺う。
- 相談期間 平成25年3月29日まで行います。
- 問い合わせ 役場住民課 ☎24-1124

豊前法律相談センター 常設化3周年記念無料法律相談 のお知らせ

北九州法律相談センターでは、豊前法律相談センターを開設して3年になります。それを記念いたしまして無料法律相談を行いますのでご利用ください。

- 期 間 平成25年3月29日まで受け付けます。
- 受付時間 月～金曜日(祝日は除く)
9時～12時 13時～17時
- 場 所 豊前法律相談センター
(豊前商工会議所2階 豊前市民会館前)
- 相談内容 土地、離婚、相続などあらゆる法律問題
- 相談料 1回30分無料となります。
- 手 続 き 北九州法律相談センターに電話予約をしてください。
- 問い合わせ 北九州法律相談センター
☎093-561-0360

犬を飼われている方へ

犬を飼われている方で、犬の登録をされていない方は必ず登録を行ってください。

- ◎登録窓口 役場住民課
- ◎登録料 3,000円 ◎注射済票 550円



ゴミは正しく
だしまししょう



◎3月の不燃ごみ収集日について

不燃ごみの収集は毎月第3水曜日に行っていますが、3月は第3水曜日が祝日にあたるため、「ごみ収集カレンダー」記載のとおり、19日(火曜日)に収集を行います。出し間違えのないようお気をつけください。

3月の不燃ごみ収集日:19日(火曜日)



◎事業所のごみについて

紙袋等で中身が見えないようにして出している事業所ごみと思われる袋が、ごみステーションに出されています。地区で設置しているごみステーションに事業所のごみを出すことはできません。事業者の営業活動によって出たごみは、事業者自らが清掃センターに搬入するか一般廃棄物収集運搬業者に処理を委託してください。

◎4月から、ごみの収集等の一部変更を行います

(3月までは「平成24年度資源とごみのガイドブック」のとおりです)

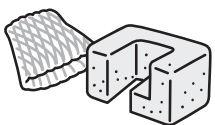
主な変更内容は次のとおりです。皆様のご理解とご協力をお願いします。

■発泡スチロール		■ガラス類、陶器類、鏡、水槽、化粧ビン、農薬ビン、石製の硯、ネックレス、表札	
【変更前(3月まで)】 指定ごみ袋に入れて可燃ごみで出す。大きなものは可燃ごみ(粗大)で出す。 	【変更後(4月から)】  マークがあるものは、こぶし程の大きさに細かく割り、無色透明の袋に入れて、プラスチック製容器包装で出す。マークがないもの、汚れたものは指定ごみ袋に入れて可燃ごみで出す。大きなものは可燃ごみ(粗大)で出す。	【変更前(3月まで)】 陶器類、ガラス類、鏡、石製品の小物など、各種類別に無色透明の袋に入れて出す。 	【変更後(4月から)】 無色透明の袋を使い、石製品の小物は別の袋で出す。その他のもの(陶器類、ガラス類、鏡など)は同じ袋に混入して出す。

入札結果

産業建設課

平成24年度 吉富駅前駐車場料金精算システム設置工事
 工事金額 11,182,500円
 トキワ電気工事(株)

総務課

平成24年度 役場庁舎屋上及び玄関庇防水工事
 工事金額 6,604,500円
 株式会社 寺岡組

平成24年度 土屋・直江地区雨水排水ポンプ設置工事
 工事金額 6,279,000円
 (有)恒広設備

上下水道課

平成24年度 町道幸子新田1号線配水管増径及び幸子新田3号線配水管拡張工事
 工事金額 1,669,500円
 (有)恒広設備

平成24年度 町道楡生柿ノ木線配水管拡張工事
 工事金額 945,000円
 (株)ながそえ 吉富支店



今月は公共下水道が使用できるようになった場合について、Q & A形式で説明をします。

Q. 公共下水道が使えるようになっていいる地域はどこ？

A. 現時点では、
 大字小祝の大部分
 大字小犬丸の大部分
 大字広津の一部
 大字直江の一部
 大字鈴熊の一部
 です。

また、先月号でお知らせしたとおり、この3月末までに工事が完了し、民地内に「公共共ます」が設置された家屋で

は平成25年6月に公共下水道供用開始（公共下水道に接続できる）予定です。

※ちなみに、6月から公共下水道供用開始予定の地域は、
 大字広津の一部
 大字直江の一部
 大字今吉の一部
 大字鈴熊の一部
 です。

Q. 公共下水道を使用するにはどうすればいいの？

A. 設置されている「公共共ます」に各家庭の排水を接続する工事やトイレを水洗式に改造する工事を町指定工事店に登録された業者に依頼してください。これを「排水設備の設置」と言い、その工事代金は全額個人負担となりますが、町では水洗化の促進を目的に助成制度を設けております。その金額は公共下水道が使用できるようになった時点から実際の接続までの期間によって異なっています。

また、別に水洗便所等改造資金の融資あつせん制度もありますので、詳しくは上下水道課までお問い合わせください。

Q. 下水道受益者負担金とは、いったい何なの？

A. 公共下水道を建設するには莫大な費用がかかります。その財源には国費や地方債や町費が充てられますが、地方債はあくまでも借金であるため、町は永年にわたり返還をしなければなりません。

また、町費には皆さんからいただいた税金が充てられるのですが、すべての町民の方が公共下水道を使えるようになるわけではございません。

そこで税の公平性を保つため、下水道の便益や利用価値を享受することができ公共下水道整備区域内の方々への受益の限度内において建設費用の一部（※「公共共ます」の設置費用ではありません）を負担していただき、公共下水道を早期に計画的に整備するためのものなのです。

Q. 下水道受益者負担金と排水設備の設置費用の関係はどうなっているの？

A. これらは全く別のものであり、下水道受益者負担金を納付したから、その分が排水設備の設置費用から差し引かれ

るといふものではありません。また排水設備の設置は下水道が使えるようになってから3年以内に行なっていたらなければなりません。下水道受益者負担金は納入通知書が届いてから排水設備の設置を行う時期に関係なく、納付していただくこととなります。

【問い合わせ】

役場上下水道課

☎24-4074

ご協力ください!!

公共下水道が本格的に建設されて約10年が経ちました。その間、ポンプ場や処理場（クリーンセンター）では、接続していただいた

家庭や事業所の皆様の生活排水が流され、きれいな水となり海や川の公共用水域に返されています。

しかし、最近、水に溶けない物が流されて蓄積され、固形化したもの（※写真）が、ポンプ等につまる事態が発生しております。

今後もそのような水に溶けない物が流されつづけると、ポンプや機器類が正常に運転できないおそれがあります。

下水道を使用されている家庭や事業所の皆様は以下の物は流さずに適正に処理していただきますようご協力ください。

- ◎台所…油（流さずに新聞などに吸収させたり、固めたりして処理してください。）野菜クズ、割りばし、つまようじ（排水口に網目の狭いネット等をかぶせて、下水道に流れ込まないようにしてください。）
- ◎トイレ…水溶性のトイレットペーパー以外のティッシュペーパー、紙おむつ、生理用品、たばこの吸い殻（流さないでください。市販のウェットティッシュなどには、流せるか流せないか書いてあるので、ご確認ください。）
- ◎風呂…髪の毛や石けんなどの固形物（排水口につまった髪の毛等はこまめに取り除きましょう。）

ご家庭にある汚水ますの点検や清掃は自ら行うことができます。その積み重ねがポンプのつまりなどの大きな故障を防ぐ有効な手段にもなりますので、ご理解ご協力ください。

【問い合わせ】 役場上下水道課 ☎24-4074

※写真：水に溶けずに、クリーンセンターに流された物。中にはバンソウコウやティッシュのような物もありました。

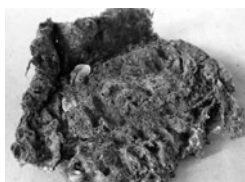

お知らせ

駅前整備工事に伴う 一時停止交通規制の 実施について

町道吉富駅前線道路新設工事の完成後、吉富駐在所から福岡豊築農業協同組合吉富支所に抜ける町道昭和広津線との交差点に一時停止の交通規制が実施されます。時期については平成25年3月中旬を予定していますのでお知らせいたします。右記に交通規制箇所図を示します。

■問い合わせ／吉富町役場産業建設課 ☎24-4073

〈交通規制箇所図〉



平成25年度 吉富町耕耘料等利用料

吉富町農業委員会
吉富町耕耘料協議会

種 別	内 容		平成25年度利用料 10a当たり	平成24年度利用料 10a当たり
春田耕耘料(稲田)	トラクター作業		7,000円	7,000円
春田耕耘料(2回目以降)	トラクター作業		3,500円	3,500円
耕耘料(麦田)	トラクター作業		4,000円	4,000円
稲田耕起	パワーディスク(深耕20cm以上)	10a	7,000円	—
代かきのみ	トラクター作業		7,000円	7,000円
畦塗り			1m 50円~70円	1m 50円~70円
播種機使用耕耘料	トラクター作業		12,000円	12,000円
土地改良材散布	10袋200kg(トラクター作業料のみ)		2,000円	—
田 植	側条施肥機使用無	10a	6,000円	6,000円
	側条施肥機使用有		8,000円	8,000円
防 除	農薬料含む	10a	4,000円	(筒) 4,000円
				(ホース) 4,000円
刈取脱穀料 (コンバイン使用)	麦 カッター付	10a	12,000円	12,000円
	麦 カッター無		10,000円	10,000円
	稲 カッター付		16,000円	16,000円
	稲 カッター無		16,000円	16,000円
			半倒伏・全倒伏の状況がひどい場合は協議して金額を決定	半倒伏・全倒伏の状況がひどい場合は協議して金額を決定
運搬料	コンバイン袋	袋	100円	100円
	フレコン使用	10a	2,000円	2,000円
粃摺り	米(水分18%)	30kg	米(水分18%) 850円	米(水分18%) 850円
	粃水分1%の増減額	30kg	40円	40円
作業料金	雑 役	日額	8,000円	8,000円
草刈	草刈機使用	時間	3,000円	3,000円
	フレールモア	10a	7,000円	7,000円
	(トラクター作業)		(長期休耕田 10,000円)	(長期休耕田 10,000円)

※ (1)5畝未満のは場については、農作業の効率が悪いので2割増しとする。

(2)作業料を決定する場合は、自然的条件、利用上の条件等を考慮し、上記の表の標準耕耘料等利用料を参考に、双方合意の上決定すること。

(3)フレールモアとはトラクター後部に草刈ロータリーを取り付け作業を行う機械で、1m以上の雑草の処理も可能。また、雑草の繁茂著しい田地の耕耘などには耕耘料との併用も双方合意の上決定すること。

わくわく・どきどきフリーマーケット出店者大募集!!

毎年たくさんの来場者でにぎわう『よしとみ・ワッショイ・春まつり』が今年も来る4月に山国川河川敷で開催されますが、今年は新企画として、大規模なフリーマーケットを同時実施することとなりました。

つきましては、下記のとおり出店者の募集をいたします。「フリマ大好き!」というみなさま、是非お誘いあわせの上お申し込みください。

*** 日 時** 平成25年4月21日(日) 10:00～16:00 ※受付 8:00～9:30

*** 場 所** 山国川河川敷(旧テニスコート付近)

*** 募集区画** 150区画(先着順)

・1区画 約3m×8m、車輛出店可(ただし車輛は16:00まで退出不可)

・申込区画数の制限なし

※お知り合い同士で隣合わせの出店をご希望の場合は、代表者が一括してお申し込みください。

※区画割付は、主催者側に一任とさせていただきます。

*** 参加費** 1区画につき1,000円 (当日受付にてお支払いください)

*** 申込方法** ハガキ、FAX、電話、メール のいずれかで下記内容をご連絡ください。

① 氏名 ② 住所 ③ 電話・FAX番号 ④ メールアドレス

⑤ 出店品目 ⑥ 出店希望区画数 以上6点

申込先／〒871-8585福岡県築上郡吉富町大字広津226番地1
吉富町役場 産業建設課 フリーマーケット受付係
Tel:0979(24)4073／Fax:0979(24)3219
Mail: furima@town.yoshitomi.lg.jp

※電話での申込受付は、平日8:30～17:15の間となります。

*** 申込期限** 平成25年4月19日(金)

*** 注意事項**

- ① 飲食品、薬品、生き物、違法コピー商品の販売は禁止します
- ② 商品や現金の管理は各自で行ってください
- ③ 値札やポップ、販売に必要な備品等は各自でご準備ください
- ④ 売れ残った商品やゴミは各自でお持ち帰りください
- ⑤ 会場内・駐車場内においては必ずスタッフの指示に従ってください

*** その他** 雨天などにより中止する際は、4月21日(日)午前6時までに吉富町役場ホームページにその旨を掲載するとともに、FAXもしくはメールの連絡先が判明している方については直接ご連絡いたします。(お電話での連絡はいたしませんのでご了承ください)

*** 問い合わせ** 吉富町役場産業建設課 電話 0979-24-4073

春まつりについても心躍るイベントを多数企画中であり、詳細については来月号の広報誌でお伝えいたします。多数の皆様のご来場をスタッフ一同お待ちしております!

吉富町国民健康保険加入の方へ

平成25年度国民健康保険証更新のお知らせ

現在使用している保険証の有効期限は、平成25年3月31日までです。

下記の日程で、保険証の更新を行いますので、現在使用している**保険証と印鑑**を持って、更新会場へお越しください。

なお、当日ご都合の悪い方は、後日、保険証と印鑑を持って、役場健康福祉課で更新してください。

※国民健康保険税の滞納世帯は、下記の日程とは別に、役場にて納税相談を行い更新します。

※70歳以上で一部負担金が「1割」となっている方は、平成25年4月1日から平成25年7月31日まで、引き続き「1割」となります。

このため、高齢受給者証の一部負担金の割合欄に「2割(平成25年3月31日までは1割)」と表記されている方には、3月末までに新しい高齢受給者証を送付します。

平成25年度国民健康保険証更新日程表

3月	午前9:00~10:00		午前10:30~11:30		午後1:30~2:30		午後3:00~4:00	
	地区名	会場名	地区名	会場名	地区名	会場名	地区名	会場名
25日(月)	幸子上	友愛会館	別府	別府公民館	土屋	土屋公民館	直江	直江公民館
	幸子古 幸子団地	幸子古 公民館	今吉上 今吉下	今吉 公民館	界木	界木 公民館	和井田	和井田 公民館
26日(火)	広津上	広津上 公民館	喜連島上 喜連島下	漁村 センター	小犬丸上	小犬丸上 公民館		
	広津下 昭和	あいあい センター	高浜	高浜 公民館	小犬丸下	小犬丸下 公民館		

後期高齢者医療保険加入の方へ

後期高齢者医療保険の保険証は、有効期限が平成25年7月31日までとなっているため、今回の更新の対象ではありません。

新しい保険証は、今年の7月末までに住所地へ送付します。施設へ入所している等、送付先の変更を希望される方で、送付先変更の届出をされていない場合は、お早めに健康福祉課の窓口に届け出てください。

【問い合わせ】 健康福祉課 健康係 ☎24-1123

子育て支援センター便り

【吉富町子育て支援センター】

築上郡吉富町大字広津641番地1

TEL:FAX 23-2178

E-mail:yoshi-kosodate@bz03.plala.or.jp

子育て支援センターでは、季節の伝統行事「節分・豆まき」を行いました。暦の上では、冬の終わりを告げ、新しい恵みをもたらす春。節分の豆まきは、「魔の目(魔目=まめ)」に豆を投げつけて「魔を滅する(魔滅=まめ)」に通じ、無病息災を祈ります。

職員扮する「赤鬼、青鬼」が登場すると子どもたちはびっくり、泣き叫ぶ子どももあり。

紙玉を使い、鬼めがけて「おには一外!、ふくは一内!」のかけ声で鬼退治をしました。健やかな成長を願いながらの節分の行事でした。



◇利用いただける時間／毎週月曜日～金曜日(祝日はお休みです)
午前9:00～12:00 午後1:00～4:00

子育て相談は、電話、面接等で随時行っています。

◇利用対象者／0歳～小学校6年生までの児童とその保護者 ◇利用料／無料

3月の活動予定	
1日(金)	ひなまつり ●10:30~11:30
6日(水)	リトミック ●10:30~11:30
13日(水)	英会話ふれあい事業 ●10:30~11:30
15日(金)	ベビーマッサージ ●10:30~11:30 ※参加人数 幼児20名(先着順) 受付期間 3月6日(水)~13日(水)
22日(金)	絵本読み聞かせ ●10:30~11:30
27日(水)	英会話ふれあい事業 ●10:30~11:30

重度心身障害者等 タクシー利用券の交付について

平成25年度分について、次のとおり交付いたします。

- 日 時 4月1日(月)から
- 場 所 役場健康福祉課
- 持ってくるもの

対象となることを証明するもの(身体障害者手帳、療育手帳、特定疾患受給者証等)、印鑑

※再交付は、いかなる理由があってもできませんので、ご注意ください。

対象となる方

- 身体障害者手帳の交付を受けた方のうち、①視覚障害の1級又は2級、②上肢障害の1級、③下肢又は体幹障害の1級又は2級、④内部機能障害の1級のいずれかに該当する方
- 療育手帳Aをお持ちの方
- 特定疾患受給者証を交付されている方
- 吉富町在宅ねたきり老人等介護手当の給付対象となる要介護老人等

助成内容

- 初乗り料金(1回乗車で1枚の利用、一人当たり年間最高24枚交付)

老人利用券の交付について

平成25年度分の老人利用券(はり・きゅう・マッサージ施術利用券・入浴券)を、下記の日程で交付します。

日 程

月日	午前10～12時	午後1時～3時
4/1 (月)	・幸子上 ・幸子古 ・幸子団地 ・別府 ・楡生 ・鈴熊 ・今吉上 ・今吉下 ・土屋 ・喜連島上 ・喜連島下 ・高浜 ・小犬丸上	・直江 ・界木 ・和井田 ・小犬丸下 ・昭和 ・広津上 ・広津下

※時間に余裕を持って、該当する地区の交付時間帯にお越しください。
また、当日ご都合の悪い方は、後日、役場健康福祉課で交付します。

- 場 所 吉富あいあいセンター
- 必要なもの
 - ①印鑑
 - ②健康保険証または運転免許証など(本人確認のできるもの)
- 対象者 満70歳以上の方を対象としています。
※70歳の誕生日が来ていない方には交付できません。
- 問い合わせ 健康福祉課 ☎24-1123

献血のお知らせ

～400ml献血にご協力ください!
みなさんの善意の献血が、貴い命を救います～

- 日 時 平成25年3月19日(火)
 - 10:00～12:00 □13:00～15:30
 - (12:00～13:00までは昼休みのため受付できません。)
- 場 所 吉富フォーユー会館 1F
- 持参するもの 献血カードまたは献血手帳
初めてご協力いただける方は、ご本人と確認できる書類(運転免許証・保険証・パスポートなど)をお願いします。確認ができないとお断りする場合があります。
※感染症(エイズなど)の検査目的の献血は、お断りしています。
- 問い合わせ 吉富町役場 健康福祉課
☎24-1123

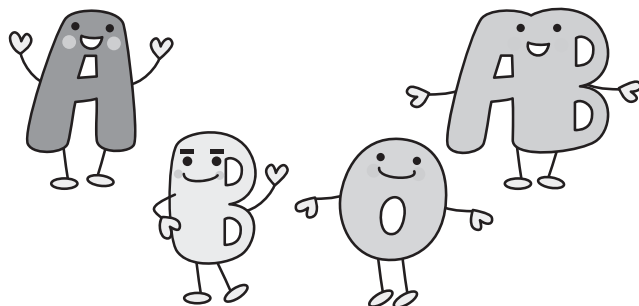

生きがいづくりのための活動や、健康づくりのための活動の費用の一部を助成します。

吉富町では、生きがいづくりのための活動や健康づくりのための活動の支援のため、その活動にかかる費用の一部を助成します。

- 補助金交付対象とする経費
旅費、報償費、役員費、使用料及び賃借料
- 補助金額 1団体につき30,000円まで
- 補助交付対象となる団体
 - ①～③の全ての条件を満たすことが条件になります。
 - ①団体の構成員が町内に居住する者であること
 - ②65歳以上の高齢者を10名以上含む団体であること
 - ③年間を通して、継続的に活動を行う団体であること
- ※ただし、他から助成を受けている団体を除きます。
- 交付申請期間
平成25年4月1日(月)～平成25年4月30日(火)まで
※10団体までの先着順で、申請を受け付けます。
- 問い合わせ 健康福祉課 ☎24-1123

大会結果のお知らせ

中学校体育連盟主催の新人大会が行われました。引退した3年生の意志を引継ぎ、2年生と1年生が新たな一歩を踏み出しました。

築上郡大会

- ◆ 野球部 準優勝
- ◆ サッカー部 優勝
- ◆ ソフトテニス部 男子団体 優勝 個人 1位(村上・末吉組) 2位(國村・木戸組)
女子団体 優勝 個人 1位(本間・樋口組)
- ◆ 卓球部 男子団体 優勝 個人1年 1位(上野) 2位(永井) / 2年 1位(札本)
- ◆ バスケットボール部 男子 優勝 / 女子 優勝
- ◆ バレーボール部 女子 準優勝
- ◆ 剣道部 入賞なし

京築地区大会

- ◆ サッカー部 優勝
- ◆ ソフトテニス部 男子団体 優勝 / 女子団体 ベスト4
- ◆ 卓球部 男子団体 準優勝
- ◆ バスケットボール部 男子 ベスト4 / 女子 ベスト4
- ◆ バレーボール部 初戦敗退
- ◆ 柔道部 男子団体 準優勝

福岡県大会

〈福岡県大会〉

- ◆ サッカー部 初戦敗退
- ◆ ソフトテニス部 男子団体 予選R敗退
- ◆ 卓球部 男子団体 予選R突破 決勝トーナメント初戦敗退(ベスト16)
- ◆ 水泳部 男子 入賞なし
- ◆ 県ジュニアソフトテニス(個人)選手権 男子個人 1位(村上・末吉組)

〈九州大会〉

- 九州ジュニア選抜インドアソフトテニス大会 男子個人 ベスト16(村上・末吉組)

吉富町外一市中学校組合では次のとおり非常勤講師を募集します。

1 職種 非常勤講師(特別支援教育支援員)

- 1) 雇用人数 1名
- 2) 雇用期間 平成25年4月8日から平成26年3月24日
- 3) 勤務時間 午前8時45分～午後3時15分
- 4) 休日 土・日曜、祝日、学校休業日
- 5) 賃金 日額8,000円
- 6) 年齢 昭和28年4月2日以降の生まれた者
- 7) 資格免許 小学校又は中学校の教員免許取得者
- 8) 業務内容 吉富中学校において、通常の学級に在籍する生徒で特別に支援を要する生徒への学習支援業務

2 応募方法

- 1) 提出書類 応募申請書、履歴書(市販のもの)、資格免許証の写し各1通
- 2) 申込期限 平成25年3月15日(金)
- 3) 選考方法 書類審査と面接により選考します。
- 4) 問合せ申込先 吉富フォーユー会館内
吉富町外一市中学校組合
電話 23-5006

吉富町地域包括支援センター だより

元気な脳をつくりませんか。

認知症は脳の障害による病気で、年をとるとともに誰もがかかる可能性があります。でも、生活習慣を変えることで、発症を遅らせる可能性があると言われています。

元気な脳づくりのポイントを紹介します

*有酸素運動をしましょう!

ウォーキングなどの有酸素運動を行うことで、脳の血流を増やします。

*野菜・果物・魚を多く食べましょう!

野菜や果物には抗酸化作用。青魚の不飽和脂肪酸には脳の神経伝達や血流をよくします。

*30分以内の昼寝をしましょう!

脳を休めて、食事の消化を助けます。

*脳をたくさん使って活性化しましょう!

趣味を続けましょう。好きなことは楽しくがんばりましょう。

段取りを考えて料理や掃除をしましょう。

一昨日の買った物や食べたものを思い出しましょう。

吉富町地域包括支援センター ☎26-1192 いいくに

子ども会たこあげ大会



1月20日(日)に「第45回吉富町子ども会たこあげ大会」が開催され、約70名が参加しました。当日は天気が良く風もあったため、一生懸命つくったたこがよくあがり、子どもたちも楽しそうでした。各賞の結果は次のとおりです。

地区部門

- 〈かっこいいで賞〉 幸子上子ども会
- 〈あがったで賞〉 広津上子ども会

個人部門

- 〈がんばったで賞〉
- | | |
|--------------|--------------|
| 朽木希美さん(幸子上) | 木戸康輔さん(幸子上) |
| 向野瑞萌さん(幸子上) | 一松心響さん(幸子古) |
| 森田琉杜さん(界木) | 山下懂也さん(広津上) |
| 山本恭平さん(小犬丸下) | 梅田彪吾さん(小犬丸下) |
| 山本魁飛さん(喜連島) | 若山美幸さん(高浜) |
| 栗田涼さん(高浜) | |

お詫びと訂正

広報よしとみ2月号記載の12ページの記事中、氏名が間違っていましたので、お詫びして訂正いたします。

【誤】 木戸彩七

【正】 本戸彩七

Sport Topics : : : : : スポーツ・ピックアップ

吉富町近郊“地域対抗”

第8回よしとみストロベリー杯ソフトバレーボール交流大会を開催!

2月3日(日)に、吉富町体育館にて「第8回よしとみストロベリー杯ソフトバレーボール交流大会(吉富町体育協会ソフトバレーボール部主催)」が開催されました。今回から大会名を変更したこの大会は、地域ごとにチームを編成し、「男子・女子・男女混合の3チームを“1チーム”」として対戦する「団体戦方式」で行われ、チーム内の協力と地域間交流を目的としています。

大会には、上毛町・豊前市・中津市・吉富町の4地域から計7チーム61名が出場し、各地域の意地と誇りを懸けた大熱戦を繰り広げるとともに、親睦を深めました。



〈試合結果〉 優勝*中津Aチーム
準優勝*中津Cチーム
第3位*豊前チーム

『第5回インディアカ☆タッグマッチ inよしとみ』を開催!

1月20日(日)に、吉富町体育館にて、吉富町体育協会インディアカ部(高尾広篤部長)主催による「第5回インディアカ☆タッグマッチ inよしとみ」が開催されました。

「団体戦方式」で行われるこの大会には、京築地区や北九州・筑豊・福岡地区、遠く下関市から約60名の選手が出場し、日頃から培われたチームワークを発揮し、熱戦を繰り広げました。

吉富インディアカクラブは他クラブとの合同チームで出場し、見事、2連覇を果たしました。



絵本の読み聞かせ

『おはなし会』

町内在住の未就学児を対象に絵本の読み聞かせを行います。紙芝居やパネルシアター、手遊び歌などをおりませながらの楽しい時間を親子で一緒に楽しみに来てください。

参加費は無料です。

□日 時 平成25年3月22日(金)
午前10時30分から
(30分程度)

□場 所 吉富町子育て支援センター
多目的ホール

□問い合わせ 吉富町教育委員会
☎22-1944



フォーユー会館催し物ご案内

日付	催し物	時間	入場料
3/3 日	第10回キッズフェスティバルin吉富 〈問い合わせ〉 教育委員会 ☎22-1944	○開場/10:00 ○開演/10:30	無 料
3/9 土	JA福岡豊築文化講演会(講師:東海林のり子さん) 〈問い合わせ〉 JA福岡豊築 本所総務部 ☎82-6535 吉富支所 ☎22-0766	○開場/13:30 ○開演/14:00	入場料 1,000円 <small>※前売りのみですが当日券を販売する場合があります。</small>
3/17 日	恵子歌謡学院 恵子会カラオケ発表会 〈問い合わせ〉 富永 恵子 ☎82-4254	○開場/9:00 ○開演/9:05	入場料 1,000円
3/23 土	劇団はぐるま座 『峠三吉 原爆展物語』 〈問い合わせ〉 劇団はぐるま座 ☎083-254-0516	○開場/13:00 ○開演/13:30	◆前売り◆ 一般 2,500円 中学生 1,000円 小学生 500円 ◆当日券◆ 一般 2,900円 中学生 1,500円 小学生 800円
3/24 日	ピアノ発表会 〈問い合わせ〉 佐藤 珠美 ☎090-2968-9283	○開場/13:00 ○開演/13:30	無 料
3/31 日	大正琴琴好会春の演奏会 〈問い合わせ〉 シマザワ楽器 ☎22-4030	○開場/10:30 ○開演/11:00	入場料 800円

BOOK 吉富町図書館からの お知らせ

★新着図書のお知らせ

□一般書

- 『笑うハーレキン』/道尾 秀介
- 『病気になるない!たまねぎ氷健康法』/村上 祥子
- 『高校入試シナリオ』/湊 かなえ
- 『あい』/高田 郁
- 『散歩』/小林 聡美
- 『切に生きる』/瀬戸内 寂聴
- 『納得しないと動かない症候群』/松本 幸夫
- 『スナックさいばらおんなのけものみち七転び八転び篇』/西原 理恵子

他

今月の ピックアップ

『雪国89歳郵便配達おばあちゃん』

清水 咲栄・著 廣済堂・出版

手紙を届けて20年! 坂も吹雪もなんのその、長野の里山にひとり暮らしする咲栄おばあちゃん、冬の間だけ「村の郵便屋さん」になる。里山の暮らし、家族の話、大切な思い出話とともに元氣いっぱい暮らしの秘訣を綴る。



図書館は、
フォーユー会館
2階にあります。

□児童書

- 『一期一会 はじめてのチョコレート』
- 『リラクマまちがいがし! 2』/コンドウ アキ
- 『サメ大図鑑』

他



★月間ランキング 1月分

□一般書

- 1位 中国に立ち向かう覚悟 / 櫻井 よし子
- 2位 テルマエ・ロマエV / ヤマザキ マリ
- 3位 64 / 横山 秀夫
- 4位 深夜食堂10 / 安倍 夜郎
- 5位 食の九州遺産R 地元メシ
- 6位 散華の刻 / 佐伯 泰英
- 7位 私と踊って / 恩田 陸
- 8位 手から体を癒す / 森田 真理
- 9位 維新銃姫伝 / 藤本 ひとみ
- 10位 げんさんの山めしおつまみ / げんさん

□児童書

- 1位 うれないやきそばパン / 富永 まい
- 2位 世界史図鑑みんなが知らない歴史の秘密 / ティム・クーク
- 3位 ペンギンきょうだいそらのたび / 工藤 ノリコ
- 4位 はこいりねこ / ヤベ チヒロ
- 5位 かぶとん / みうら し〜まる
- 6位 3びきこりすのケーキやさん / 権田 章江
- 7位 きょうのごはん / 加藤 休ミ
- 8位 いいからいいから / 長谷川 義史
- 9位 講談社の動く図鑑MOVE 宇宙
- 10位 よつばとしろとくろのどうぶつ / あずま きよひこ

生涯学習教室受講生募集のお知らせ



平成25年度は下記の教室を開講します。どの教室も初心者向けですので、気軽に学習できます。是非、ご参加ください！

1. 対象者 町内在住で全日程を受講できる予定の方
2. 目的 町民の生涯学習の促進及び自主的な学習活動へのきっかけ作り
3. 受講料 材料費またはテキスト代のみ個人負担です。
4. 申込先 吉富フォーユー会館窓口でお申込みください。
※電話での受付はいたしませんのでご了承ください。
5. 申込期間 平成25年3月4日(月)～3月15日(金)
8:30～17:15(土日祝日は除きます。)申込みは先着順です。
6. 最少催行人数 各教室とも定員の半数以上で開講します。
最少人数に満たないときは、教室が開講できない旨、ご連絡します。
※各教室の詳細チラシをフォーユー会館窓口に置いてあります。

<p>料理教室 4月～6月 (全6回)</p> <p>・講師 岩田 秀一 先生 ・開催日 毎月 第3木曜日 ・時間 10:00～13:00 ・定員 24名 ・内容 家庭で手軽に作れる「洋食」「和食」を習います。</p> 	<p>お菓子教室 4月～6月 (全6回)</p> <p>・講師 末吉 幸二 先生 ・開催日 毎月 第2木曜日 ・時間 13:00～16:00 ・定員 24名 ・内容 お菓子作りの基礎を習います。</p> 	<p>おりがみ教室 4月～1月 (全10回)</p> <p>・講師 是本 信子 先生 ・開催日 毎月 第2水曜日 ・時間 13:00～15:00 ・定員 20名 ・内容 こどもの日やクリスマスなど季節に合わせた作品を作ります。</p> 
<p>マジック教室 4月～1月 (全10回)</p> <p>・講師 羽立 征雄 先生 ・開催日 毎月 第2火曜日 ・時間 13:30～15:30 ・定員 15名 ・内容 カードマジックやローブマジックなど基礎的な手品を習います。</p> 	<p>着付け教室 4月～1月 (全10回)</p> <p>・講師 松本 きよみ 先生 ・開催日 毎月 第2水曜日 ・時間 10:00～12:00 ・定員 15名 ・内容 着物や浴衣の基礎的な着付けを習います。</p> 	<p>ものづくり教室 4月～1月 (全10回)</p> <p>・講師 小林 正文 先生 ・開催日 毎月 第4木・金曜日 (2日間連続) ・時間 10:00～12:00 ・定員 20名 ・内容 竹や木材を使って置物など個性的な作品を作ります。</p> 
<p>リサイクル教室 4月～1月 (全10回)</p> <p>・講師 竹内 成美 先生 ・開催日 毎月 第3金曜日 ・時間 13:30～15:30 ・定員 15名 ・内容 自宅にある着物や布を使ってバックや小物など可愛い作品を作ります。</p> 	<p>パソコン教室 4月～1月 (全10回)</p> <p>・講師 宮崎 俊一 先生 ・開催日 毎月 第4火・水曜日 (2日間連続) ・時間 13:00～15:00 ・定員 15名 ・内容 基本的な操作から写真や年賀状の作成まで年間を通して、パソコンの使い方を習います。</p> 	<p>絵画教室 4月～1月 (全10回)</p> <p>・講師 山田 史郎 先生 ・開催日 毎月 第3水曜日 ・時間 13:30～15:30 ・定員 20名 ・内容 初心者向けの水彩画の教室です。吉富町周辺の風景をもとにスケッチします。</p> 

吉富町体育協会 会員募集!



平成25年度吉富町体育協会の登録クラブを下記のとおり募集します。

- 登録資格**
 - ①5名以上の会員がいる団体であること。(学生のみ不可)
 - ②会員の半数以上が吉富町在住者であること。
 - ③団体として継続的且つ計画的にスポーツ活動を行っていること。
- 申込方法** 登録申請書に必要事項を記入し、吉富町体育協会に提出してください。
なお、登録申請書は、吉富フォーユース会館窓口に用意しています。
- 申込締切** 平成25年3月29日(金) ※締切り後も、随時受け付けます。
- 申込み・問い合わせ** 吉富フォーユース会館内吉富町体育協会事務局 ☎22-1944

「少年スポーツの部」部員募集のお知らせ!

<p>吉富少年野球クラブ(軟式野球)</p> <p>◇指導者/川端慎司ほか ◇開催日/火~金曜日 17:00~ 土・日曜日 13:00~ ◇場 所/漁港総合グラウンド ◇対 象/小学1~6年生の男女 ◇問合せ/川端慎司(☎090-2393-1389)</p>	<p>吉富少年サッカースクール(Y・S・S)</p> <p>◇指導者/高原英司ほか ◇開催日/火・水・金曜日 17:30~19:30 土・日曜日 9:00~ ※月によって日時の変動有 ◇場 所/漁港総合グラウンド ◇対 象/小学1~6年生の男女 ◇問合せ/高原英司(☎090-1513-7230)</p>	<p>吉富ジュニアバレーボールクラブ</p> <p>◇指導者/向野豊弘ほか ◇開催日/ ◇時間帯/ } お問い合わせください ◇場 所/ ◇対 象/小学1年生以上の女子 ◇問合せ/向野豊弘(☎23-2867)</p>
<p>吉富ミニバスケットボールクラブ ファイターズ</p> <p>◇指導者/太田恵介ほか ◇開催日/水・金曜日 17:00~19:00 ◇場 所/吉富小学校体育館 ◇対 象/小学1年生以上の男女 ◇問合せ/赤尾慎一(☎23-2984)</p>	<p>吉富ジュニアソフトテニスクラブ</p> <p>◇指導者/佐田秀敏・山本忠昭ほか ◇開催日/毎月第1・2・3土曜日 ◇時間帯/13:00~16:00 ◇場 所/田辺三菱製薬工場(株)テニスコート ◇対 象/小学1年生以上の男女 ◇問合せ/佐田秀敏(☎22-4450) 山本高亮(☎24-6210)</p>	<p>バトンレイディアンシー(バトントワリング)</p> <p>◇指導者/友延やよい ◇開催日/火曜日 18:00~20:00 ◇場 所/吉富町体育館 ◇対 象/幼児~大人まで ◇問合せ/守口正美(☎24-8945) ※見学・体験できます。</p>
<p>吉富少年柔道教室</p> <p>◇指導者/別府真二ほか ◇開催日/水・金曜日 ◇時間帯/17:30~19:30 ◇場 所/吉富町武道館 ◇対 象/小学1~6年生の男女 ◇問合せ/別府真二(☎24-1123)</p>	<p>吉富町武道館少年剣道教室</p> <p>◇指導者/下畑茂喜・佐伯祐文 ◇開催日/毎週火・木・土曜日 ◇時間帯/火・木18時~/土9時~ ◇場 所/吉富町武道館 ◇対 象/小学1年生以上 ◇問合せ/下畑茂喜(☎24-2553) 佐伯祐文(☎22-9594)</p>	<p>社団法人 日本空手協会</p> <p>◇指導者/山本泰経 ◇開催日/水・土曜日 ◇時間帯/18:00~20:00 ◇場 所/吉富町武道館 ◇問合せ/山本泰経(☎090-4347-6081)</p>

◆興味のある方は、各クラブにお問い合わせください。

「一般スポーツの部」のご紹介!

◆吉富町体育協会に登録している一般スポーツには、次の種目があります。

- ◇インディアカ
- ◇グラウンドゴルフ
- ◇ゴルフ
- ◇柔道
- ◇ソフトテニス
- ◇ソフトバレーボール
- ◇ソフトボール
- ◇太極拳
- ◇卓球
- ◇軟式野球
- ◇バドミントン
- ◇バレーボール

※部員募集のお知らせではありません。興味がある種目については、吉富町体育協会までお問い合わせください。

募集

**吉富町文化協会
会員募集**

現在20のサークルがあり、また一般会員の方
もいて、様々な文化を育んでいます。

みなさんも一緒に参加してみませんか？

- ◆活動内容 五月展・文化祭・現地研修会・
会誌「蒼生」発行など
- ◆年会費 1,300円
(研修会など、必要に応じて参加費
を徴収することがあります。)
- ◆申込期間 4月1日(月)～19日(金)
※年間をとおして入会の受付はし
ています。
- ◆申込方法 吉富フォーユー会館窓口に申込用
紙を用意していますので、必要事項
を記入のうえ申し込んでください。
- ◆問い合わせ
吉富フォーユー会館内
吉富町文化協会事務局 ☎22-1944

募集

**よしみレディース
会員募集!!**

よしみレディースは、いろいろな活動を通し
て会員同士の親睦を図り、健康維持と自己の啓
発を目指している団体です。

町内の女性のみなさん、新しい活動にチャレ
ンジしてお友達をつくってみませんか？皆様の
参加をお待ちしています。

- ◆募集期間 3月1日から3月31日
(この期間以外でも入会できます。)
- ◆年会費 1,500円
- ◆活動内容 講演会・ボランティア活動・
学習会・親睦会ほか
各部活動
(花づくり・童謡クラブ・新聞部)
- ◆問い合わせ
吉富フォーユー会館内
よしみレディース事務局 ☎23-5006

募集

**吉富町子ども会「ジュニア・リーダー」、
「イン・リーダー」募集**

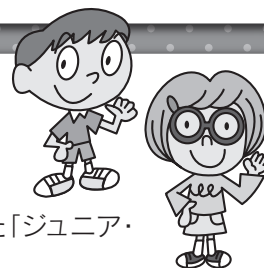

吉富町子ども会では、ボランティア育成事業として、中学生や高校生を対象とした「ジュニア・
リーダー」と、小学5、6年生を対象とした「イン・リーダー」を組織しています。

新たにジュニア・リーダー、イン・リーダーを募集しますので、参加を希望される場合は、次まで
お問い合わせください。

- ◆問い合わせ 吉富フォーユー会館内
吉富町子ども会育成連絡協議会事務局
☎22-1944

●ジュニア・リーダーについて

子ども会行事やボランティアスタッフとし
て活躍しています。また、県や京築ブロックの
研修会に参加し、地域を越えた交流も行って
います。

お彼岸のご準備はお済みでしょうか
お墓の事ならなんでもご相談下さい

新しいお墓

お墓の修理

お墓の各種洗浄

リフォーム

墓誌の名前彫刻

恒成石材店

吉富町大字広津735-6 電話番号22-9221

Kids Festival in YOSHITOMI
第10回

キッズフェスティバル!

in吉富

夢★目標★チャレンジ!いきいき吉富キッズ!

3/2[±]3日 | 吉富フォーユー会館
吉富町体育館

参加・入場
無料

ふるってご参加ください!

体験アトラクションで作った

第3回
かみくんトントン
かみ相撲大会!!

2[±] 11:00~
最強のかみくんは誰だ?!

上位入賞者には景品があるよ!
その他参加賞もあるよ!



かみくん

2[±]

9:30 開始 体験アトラクション(ホワイエ,町民ホール,体育館)

- 陶芸づくり体験(キッズクラブ陶芸教室) 9:30~11:30
- スポーツレクリエーションフェスタ(体育館) 9:30~15:00
- かみくん(紙相撲)づくり 9:30~11:00
- 作って遊ぶ紙工作コーナー 9:30~15:00
- 作って食べるお菓子屋さんコーナー ※キッズ会員無料、一般有料 . . . 9:30~15:00
- 吉富中学校制服などのお下がりコーナー(数量限定) . . . 9:30~15:00
※当日に予約受付をして、後日お渡します。
- みんなでつくろう!共同制作『ペットボトルキャップオブジェ』
※ペットボトルキャップはご持参ください。
回収コーナー用に持ってきたものもご利用いただけます。使用後のキャップはリサイクルします。
- お茶会(キッズクラブ茶道教室) . . . 10:00~11:30

ペットボトルの
キャップで
作品作りを
おこないます。

12:00

～昼食休憩～ 『村のぼん屋SUN』と『キッズ焼きそば(数量限定)』※有料販売
『キッズポップコーン&わた菓子(数量限定)』※有料販売

13:00

● 防犯交通安全キャンペーン(バトカー展示ほかお楽しみイベントあり!)

15:00

1日目終了予定

3日

10:30

開演 ステージ発表(大ホール)

- 第1部
- 吉富小学校太鼓クラブ
 - キッズクラブ『プラスバンド教室』
 - 吉富こどもの森
 - キッズクラブ『神楽教室』



12:00

～昼食休憩～ *食進会と「クッキングクラブ」の子どもたちが作った
食事の無料配布があります。(数量限定,先着順で食券を配布します。)
*アイレのケバブサンドもあるよ! ※有料販売

13:00

- 第2部
- 吉富中学校吹奏楽部
 - 吉富キッズクラブ皆勤者紹介 ~キッズ表彰~
 - 吉富ジュニアスポーツアカデミー(ダンス)
 - WELLBEING (ダンス)
 - キッズクラブ『ダンスプロジェクト withゆかいなおとなたち』(ダンス)
 - バトンレディアンシー (バトントワリング)

お楽しみに!

15:00

『第10回キッズフェスティバルin吉富』終了

2[±]

回収コーナー
1階町民ホール

ECO

- ・ベルマーク
- ・ペットボトルのキャップ
- ・ブルトupp
- ・牛乳パック(洗って開いたもの)
- ・使用済みインクカートリッジ
- ・使用済み切手

たくさん持って来たら
「クジ引き」があるよ! **数量限定**

お知らせ

相談

行政書士による 交通事故無料相談会

- 日時 平成25年4月13日(土)
10時～16時
- 場所 行橋商工会議所にて
- 相談内容
示談書・損害賠償請求書の作成
及び保険請求手続などについて
- 備考
予約申込不要、直接ご来場下さい。
- 連絡先
福岡県行政書士会
☎092-641-2501
FAX092-641-2503
福岡市博多区東公園2番31号



DVで悩んでいるあなたへ

DV(ドメスティック・バイオレンス)とは、配偶者や恋人等から受ける暴力です。身体的な暴力だけでなく、怒鳴る、脅す、電話や外出を制限するなど暴力にあたります。一人で悩まず、ご相談下さい。

■相談窓口

●配偶者暴力相談支援センター (京築)

☎0930-23-2460
(平日:8時30分～17時15分)

*祝日を除く

●女性相談所

☎092-711-9874
(平日:9時～17時15分)

*祝日を除く

●配偶者からの暴力相談電話

☎092-716-0424
(平日:17時15分～24時、
土・日・祝日:9時～24時)

〈すべて年末年始を除きます。〉

母子・父子家庭の 就業支援について

町内在住の母子家庭のお母さん、父子家庭のお父さん(いずれも児童扶養手当受給者)を対象に、ハローワークと連携して就業支援事業を実施しています。

相談については、平日は対象者が居住されている役場等で、日曜日はクローバープラザ(春日市)での出張相談を行います。

(平日9:00～17:00、日曜日9:00～16:00)

養育費の電話相談業務 について

母子・父子家庭又は離婚協議中の方を対象に養育費に関する電話相談業務を実施しています。

(平日9:00～16:00)

母子・父子家庭の就業支援や養育費について相談を希望される方は、下記までご連絡ください。
福岡県母子家庭等就業・自立支援センター(飯塚ランチ)

☎0948-21-0390

家庭倫理講演会のお知らせ

テーマ おかあさん

明るく、和やかな家庭が、この地に1軒でも増え、幸せの輪が広がることを願い、このテーマで家庭倫理講演会を開催します。

わが命の元である“おかあさん”の本質について共に考えてみませんか。

当日券も準備しておりますので、多数のご来場を心からお待ちしております。

記

- 日時 平成25年3月17日(日)
午前10時～11時45分
- 場所 豊前市立多目的文化交流センター
(京築神楽伝統文化会館)
- 入場券 1,000円
- 講師 平江和子 専任講師
- 問い合わせ ☎0979-72-2873(村上)
※託児室を準備しています。

第34回毎日杯争奪豊築将棋名人戦御案内

畠山 鎮七段を審判長に迎えて

- 日時 平成25年3月31日(日)
9時受付開始 10時試合開始予定
- 会場 築上郡吉富町「吉富亭」2階会場 ☎22-3341
- 会費 一般・大学生 2,000円(昼食付)
小・中・高校生 1,500円(昼食付)
吉富小学校の児童は無料です。
(昼食は500円必要です。)

■申込み

準備の都合上、早めの予約をお願いします。

ハガキに住所・氏名・年齢・職業・段級・TEL・参加クラスを明記のうえ、お申込みください。

※各支部・同好会でのお申込みは、ハガキに氏名を列記のうえ代表者がお申込みください。(3月25日当日消印まで有効)

〒871-0802築上郡吉富町大字小犬丸510-12

瀬戸口信郎 ☎23-3215

■指導対局

希望者には抽選で畠山先生の指導対局を予定しています。

その他

海技免許更新講習のご案内

■開催日時

平成25年3月17日(日)
受付/午前9時30分から
講習/午前10時から

■開催場所

豊前市民会館
(豊前市八屋2009)

■持参するもの

- ①海技免許
- ②免許証に記載されている現住所等に変更がある場合は本籍地記載の住民票が必要です。
- ③写真2枚(縦4.5cm×横3.5cm)パスポートサイズ(スピード可)
- ④費用
小型免許更新講習 8,100円
小型免許失効再交付講習 13,990円

※詳細については、事前にお問い合わせください。

■問い合わせ、申込先

関門海技免許センター
☎083-266-4029
下関市東大和町2-3-25
<http://kanmon-k.jp>

第7回中津市民病院健康教室のお知らせ

中津市民病院では、健康づくりのため、がんを始めとする病気の予防・早期発見・治療に関する健康教室を開催してします。

■日時 3月23日(土)14~15時

■会場 中津市民病院 2階 講堂

■演題

「子宮頸がんの予防と治療について」

■講師

中津市民病院 産婦人科部長
西田正和医師

募集

陸・海・空自衛隊幹部候補生募集

■受付期間

平成25年2月1日から4月26日まで

■応募資格

平成26年4月1日現在、22歳以上26歳未満の者

■試験期日等

試験期日等については、お問い合わせください。

■問い合わせ

福岡地方協力本部 築城地域事務所
☎0930-56-1150(内線229)
070-6957-8215

予備自衛官補(一般、技能)募集

■受付期間

平成25年1月9日から4月3日まで

■応募資格

- 一般公募
18歳以上34歳未満の者
- 技能公募
18歳以上で、国家免許資格を有する者

■試験期日及び受験資格等

試験期日及び受験資格等についてはお問い合わせください。

■問い合わせ

福岡地方協力本部 築城地域事務所
☎0930-56-1150(内線229)
070-6957-8215



平成25年度第1回県営住宅入居者募集

■募集住宅

県内に所在する県営住宅(募集対象団地、募集戸数等詳細については募集案内書をご覧ください。)

■募集案内書配布期間及び申込受付期間

平成25年3月1日(金)~
平成25年3月11日(月)
(申し込み手数料は不要)

■募集案内書配布場所

県住宅供給公社県営住宅管理部管理課、公社管理事務所(福岡・北九州・筑後・筑豊)、公社管理事務所出張所(行橋・大牟田・直方・田川)、県営住宅課、県内の各市(区)役所及び町村役場、各地区県民情報コーナー(北九州・筑後・筑豊・京築)ほか

■問い合わせ

福岡県住宅供給公社県営住宅管理部管理課
(☎092-781-8029)



お知らせ

平成25年度国家公務員採用試験(院卒者試験、大卒程度試験)日程等

採用試験名	受付期間	第1次試験日
国家公務員採用総合職試験 (院卒者試験・大卒程度試験)	■インターネット／4月1日(月)～4月8日(月)	4月28日(日)
国家公務員採用一般職試験 (大卒程度試験)	■インターネット／4月9日(火)～4月18日(木)	6月16日(日)
皇宮護衛官採用試験 (大卒程度試験)	■インターネット／4月1日(月)～4月11日(木) ■郵送又は持参／4月1日(月)、4月2日(火)	6月9日(日)
法務省専門職員(人間科学) 採用試験	■インターネット／4月1日(月)～4月11日(木) ■郵送又は持参／4月1日(月)、4月2日(火)	6月9日(日)
財務専門官採用試験	■インターネット／4月1日(月)～4月11日(木) ■郵送又は持参／4月1日(月)、4月2日(火)	6月9日(日)
国税専門官採用試験	■インターネット／4月1日(月)～4月11日(木) ■郵送又は持参／4月1日(月)、4月2日(火)	6月9日(日)
食品衛生監視員採用試験	■インターネット／4月1日(月)～4月11日(木) ■郵送又は持参／4月1日(月)、4月2日(火)	6月9日(日)
労働基準監督官採用試験	■インターネット／4月1日(月)～4月11日(木) ■郵送又は持参／4月1日(月)、4月2日(火)	6月9日(日)
航空管制官採用試験	■インターネット／4月1日(月)～4月11日(木) ■郵送又は持参／4月1日(月)、4月2日(火)	6月9日(日)

◎受験資格は、試験ごとに異なりますのでインターネットで確認するか、人事院九州事務局までお問い合わせください。

◎受験申込方法について

受験申込を希望される方は、インターネットでの申込をお願いしています。

※インターネットによる申込みができない環境にある場合は、以下の期間に人事院九州事務局までお問い合わせください。

●国家公務員採用総合職試験(院卒者試験・大卒程度試験)平成25年3月11日(月)から3月29日(金)まで

●国家公務員採用一般職試験(大卒程度試験) 平成25年3月21日(木)から4月8日(月)まで

(いずれも土日祝を除く9:30～17:00)

◎問い合わせ 人事院九州事務局第二課試験係

〒812-0013 福岡市博多区博多駅東2-11-1

Tel.092-431-7733 Fax.092-475-0565

HP「国家公務員試験採用情報ナビ」 <http://www.jinji.go.jp/saiyo/saiyo.htm>

3月 休日相談医案内

●月 日	●病医院名	●住所・電話
日曜日 祝日	豊築休日急患センター ◎内科・小児科 (9時～22時 受付は21時30分まで) ◎歯科(9時～17時30分) ◎口腔ガン専門医の診察 予定日は3日・17日です。	豊前市荒堀 ☎82-8820
3(日)	古賀整形外科内科医院 豊前病院 末宗内科医院 川嘉整形外科病院 熊谷循環器科内科医院(中津市)	築上町椎田 ☎0930-56-1730 豊前市久路土 ☎82-2309 中津市沖代町 ☎25-2000 中津市宮夫 ☎24-0464 山国町守実 ☎62-2126
10(日)	宮崎リハビリテーション医院 前田内科医院 中津胃腸病院 下郷診療所(中津市)	築上町東八田 ☎0930-56-1035 中津市田尻 ☎32-5805 中津市永添 ☎24-1632
17(日)	いまとみクリニック 清松内科医院 けいだクリニック 津民診療所(中津市)	耶馬溪町樋山路 ☎56-2361 吉富町今吉 ☎24-8688 中津市本町 ☎22-0450 中津市中央町 ☎24-5222
20(水・祝)	田中医院 みぞぐち泌尿器科クリニック 中尾循環器科内科クリニック 木下外科医院 山移診療所(中津市)	耶馬溪町大野 ☎54-2035 築上町椎田 ☎0930-56-0026 豊前市恒富 ☎84-0840 中津市加来 ☎27-6878 中津市宮夫 ☎24-5701
24(日)	くろつち整形外科クリニック ぶぜん眼科クリニック 西郡医院 かわしまクリニック 横井医院(中津市)	耶馬溪町山移 ☎55-2068 豊前市赤熊 ☎82-2551 豊前市八屋 ☎82-4800 中津市一ツ松 ☎22-0539 中津市宮夫 ☎24-9855
31(日)	椎田病院 こうげクリニック 小路内科医院 宮本整形外科医院 平田診療所(中津市)	本耶馬溪町落合 ☎53-2305 築上町湊 ☎0930-56-0030 上毛町東下 ☎72-2028 中津市上宮永 ☎22-2360 中津市中央町 ☎25-0380 耶馬溪町平田 ☎54-2114

慶 弔

【お誕生おめでとう】

島崎 大和
魁大ちゃん(榆生)
福良 太一
一心ちゃん(鈴熊)

久末 直樹

京之介ちゃん(広津上)

松本 慎一朗

朔奈ちゃん(昭和)

澤田 和年

幸歩ちゃん(今吉下)

【ご冥福をお祈りします】

宮本マサ子様 93歳(広津下)

寺内 稔様 87歳(小丸丸下)

赤尾サツキ様 87歳(喜連島上)

松本 好正様 61歳(別府)

向野 明様 83歳(今吉上)

森 キエノ様 89歳(喜連島下)

香典返し寄附お礼

【吉富町社会福祉協議会へ】

是石千代子様(直江)
今富 隆様(幸子古)
森 重一様(喜連島下)

(2月6日受付分まで)

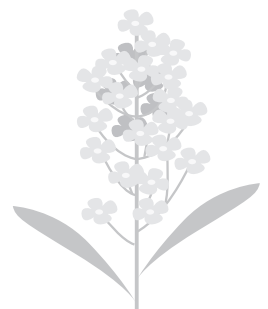

吉富文芸

短歌



馬渡 健児さんは、毎月短歌を点字毎日に投稿し、このたび年間賞を受賞しました。

見えぬ友知識身につく点字本
いろいろとつい取り過ぎたバイ
キング
美を求め女心は欲深い
老いたれどカラオケ歌い本も読む

石井真理子

水澄みし冬の小川に大根を
黙して洗ふ老に声掛く

城戸 幸子

朝陽さす障子にうつる木の枝に
二羽の小鳥の飛びかふを見つ

虻川内英一

ケイタイを持ちて初めて妻から
のメールの返信に頭悩ます

福山 武子

年越しの除夜の鐘を待ちながら
気持ち新たにカレンダーめくる

向野 朝香

孫娘の二十の今日が成人式
馴れぬ振袖地面にとどく

岡 紀子

施設には行かぬ行かぬと強く言
ふ老いの映りて身につまさるる

前澤 千里

愛用車我が足となり十余年
手放す淋しさわが子の如く

太田 鶴子

願はくば老いて明るくたくまし
く生涯現役で幕引くことを

大澤 忠義

真夜中にコールしなきに介護士
の声かけくれぬありがたきかな

尾坐 新子

海老ぞりに足は放たれ倒れたる
メジロに先づは水を含ませ

上田久美子

陽の射さぬ窓辺に置きし蘭の花
春はあさきか苔の固し

高時 敬子

ふと見れば庭に一輪梅の花
にほいほのかに春を待ちわぶ

佐田 正子

辿り来て縄文杉の前に佇つ
幾千年の命見つめて

高原トシエ

可憐なる日日草に癒やされて
我恙なく卒寿となりぬ

東 洋子

たはむれに塗りてもらひしマニユ
キアがここ四五日を若き気分
にす

馬渡 築川

手ぶくろの皮の匂い懐かしみ
春まだあさき町へ出かける

俳句

大澤 忠義

リハビリに新歳まちはげみけり
守口 薫

「飛行機雲」

寒晴れの天地つなぎぬ飛機の雲
寒晴れの飛機雲固く整える
飛機雲の崩れたちたり冬霞

川柳

橋口 登

ドンドト焼最後に芋がドンと出て
ネズミ獲り何匹ですか爺は聞き
体がいいと奨めるが何処にいい
節分の豆に甘納豆と婆

恵方巻丸かぶりして願長寿

馬渡 築川

子どもが教えてくれた豆知識

連句

半歌仙「寒晴れや」の巻

くさくさ吉富連句会

寒晴れや雲を除きし鶯の笛
影を伸ばして並ぶ裸木

手をつなぎ子らと日課の散歩出で
挨拶残し通る自転車

送りくるメール写真に望の月
菊の香りにほつとくつろぎ

ウ

干し柿の軒先高く吊るされて
老いの生きがい巡る露天湯

旅の宿色恋ぬきのマツサージ
時を重ねて背中丸まり

母願う祈りむなしきアルジェリア
パイプラインの続く地の果て

缶ビール飲み干し楽しフラダンス
下手のサーフィン笑う夏月

籠編みの紐のからまり八苦せり
シュレッターにてすべて消却

色取りの小鉢華やく花の膳
猫は寝そべり日差し長閑に

満尾 平成二五年一月二八日

守口 薫

米田 隆佳

石井真理子

佐田 正子

眞理子 薫

眞理子

正子 薫

正子 薫

正子 薫

正子 薫

正子 薫

正子 薫

正子 薫

正子 薫

正子 薫

正子 薫

正子 薫

正子 薫

正子 薫

正子 薫

正子 薫

正子 薫

正子 薫

正子 薫

正子 薫

肝臓がん検診（腹部エコー）のお知らせ

肝臓は沈黙の臓器と言われ、気付かないうちに病気が進行している場合があります。

最近、メタボリックシンドロームによる脂肪肝炎(NASH)が増加しています。NASHは肝臓の線維化をすすめ、肝硬変へと移行する怖い病気です。

下記対象者に該当する方は、この機会に腹部エコー検診を受けてみませんか？

- 日 時 3月27日(水) 午前8時～10時まで
- 場 所 吉富あいあいセンター
- 検査内容 問診、腹部超音波(エコー) 検査
- 対象者
 - ・肝炎検査が陽性だった方
 - ・過去に肝臓疾患の既往のある方
 - ・輸血歴のある方
 - ・家族に肝臓疾患のある方
 - ・町や職場の健診で、肝機能、肥満度、血糖等が高かった方
- 検査料金 400円
(75歳以上・生活保護世帯・非課税世帯の方は減免あり)
- 募集人数 30名(先着順) 定員になり次第締め切ります。
※昨年12月にエコー検診を受けた方は対象外となります。
- 予約方法 3月4日(月)から電話予約を受け付けます。

こころの健康づくり講演会 のお知らせ

申し込み不要
参加費無料

今の世の中、学校や職場の人間関係、健康や介護、教育や経済など、何かとストレスが多い時代です。特に3月から4月は生活環境などで、身近にいろいろな変化がある時期です。思いがけない環境の変化は、気持ちが不安定になりストレスがたまるという状況を生み出しやすくなります。

今回、下記のとおりこころの健康づくり講演会を開催します。自分自身や周囲の人(家族・職場の仲間)のSOSサインに気づいて正しく対応できるように、この機会にこころの健康について学んでみませんか？ 今回は土曜日に開催しますので、働き盛りの方やご家族の方もぜひご参加ください。

皆さんがいつまでも健康で、心豊かな生活を送るためにお役立てくださいます。たくさんのご参加をお待ちしています。

- 日 時 3月23日(土) 午後2時30分～4時(受付2時～)
 - 会 場 吉富あいあいセンター 多目的室
 - 内 容 講演「こころの病気のサインを知る
～声をかけよう、気をかけよう～」
講師 福岡県立大学人間社会学部 小嶋 秀幹 教授
 - 参加料 無料
- *申込みは必要ありません。

このページのに関する申込・お問い合わせ

■吉富あいあいセンター ☎23-9900

離乳食教室のお知らせ

3月の赤ちゃん広場は、7日と28日です。28日は、離乳食教室を開催します。

旬の野菜を使い、前期・中期・後期それぞれのメニューに合わせた作り方を紹介します。

栄養士による栄養相談もありますので、是非赤ちゃんと一緒にご参加ください。

- 日 時 3月28日(木)
午前10時30分～11時30分
- 場 所 吉富あいあいセンター
プレイルーム
- 参加料 無 料
- 持ってくる物 赤ちゃんの飲み物、赤ちゃんのエプロン
- 定 員 8組
(定員になり次第締め切ります)
- 申込み 吉富あいあいセンターに3月18日(月)までに申し込んでください。

不活化ポリオワクチン を接種している方へ

**不活化ポリオワクチンの
追加接種も定期予防接種
になりました**

不活化ポリオワクチンが定期予防接種に導入された9月1日時点では、4回目となる接種(追加接種分)は国内臨床試験を実施中であり、有効性及び安全性が確認できていなかったため、定期予防接種には含まれていませんでした。その後、追加接種(4回目接種)の有効性と安全性が確認されたため、定期予防接種に導入されましたのでお知らせします。

該当する方で不明な点がある場合は、あいあいセンターまでご連絡ください。

HAPPY BIRTHDAY

1歳のお誕生日おめでとう!



しょうだい
栗山 翔大ちゃん (男)
(H24年3月7日生 今吉上)



もえ
八ツ繁 萌ちゃん (女)
(H24年3月9日生 直江)



なるみ
福田 成美ちゃん (女)
(H24年3月12日生 昭和)



わかな
樋口 和奏ちゃん (女)
(H24年3月23日生 広津上)

3月1日(金)～7日(木)は子ども予防接種週間です

4月からの入園・入学に備えて、必要な予防接種をすませ、病気を未然に防ぎましょう。
また、25年4月に小学校入学予定の方、現在、中学1年生の方・高校3年生相当にする年齢の方で、平成24年4月以降、2回目の麻しん風しんの予防接種を受けていない方は下記の日程を利用してぜひ受けましょう。

■麻しん風しん混合予防接種日程のお知らせ

	唐原内科クリニック ☎22-0782	東病院 ☎22-2219	よしみ整形外科 リウマチ科クリニック ☎25-2225	中山内科医院 ☎23-5623	さやの小児科 ☎24-4152	いまとみクリニック ☎24-8688
3月	11(月)・12(火) 13(水)・15(金)	12(火)・13(水) 15(金)	11(月)・12(火) 13(水)・15(金)	11(月)・12(火) 13(水)・15(金)	11(月)・12(火)・13(水) 14(木)・15(金)・16(土)	11(月)・12(火)・13(水) 15(金)・16(土)
実施時間	9:30～12:00 17:00～18:00	14:00～17:00	14:00～17:30	15:00～17:30	10:00～11:00 14:00～17:00 (火曜日は午前のみ)	9:00～12:30 14:30～18:30 (土曜日は17:00まで)

※母子手帳・予診表を病医院に持参してください。(予診表は各病医院の窓口にも準備しています)
※よしみ整形外科・リウマチ科クリニックについては、3期(中学1年生)と4期(高校3年生)の予防接種となります。

【問い合わせ】吉富あいあいセンター ☎23-9900

今月の健康標語 **けんこうは 自分で守ろう 自分の体**

吉富小学校
山本 鈴

3月 今月の健康案内

4日 月	健康相談	10:00～12:00 あいあいセンター	18日 月	健康相談	10:00～12:00 あいあいセンター
7日 木	赤ちゃん広場	10:00～12:00 あいあいセンター	28日 木	赤ちゃん広場 (離乳食教室)	10:00～12:00 あいあいセンター
11日 月	健康相談	10:00～12:00 あいあいセンター	29日 金	栄養相談(予約制)	10:00～12:00 あいあいセンター
14日 木	こころのリハビリ教室 『ひだまり』	10:00～12:00 あいあいセンター	29日 金	乳児健診 (4～5ヶ月児、7～8ヶ月児)	13:30～14:30 あいあいセンター