

太陽と緑豊かな住みたくなる町

広報

よしとみ

YOSHITOMI

7 2004.7.1
Jul
No.627

発行 / 吉富町役場
〒 871-8585 築上郡吉富町大字広津 226番地 1
TEL 0979)24-1122 FAX 0979)24-3219

下水道処理施設が完成



下水道終末処理場 吉富クリーンセンター（手前は最終沈澱池）

「吉富クリーンセンター」で通水式

吉富町が吉富漁港内に建設していた下水道終末処理場「吉富クリーンセンター」が完成し、6月7日に関係者多数が参加して通水式が行われました。

（関連記事は10～11ページ）

主な内容

| | |
|----------------------------|-------|
| 同和問題啓発強調月間..... | 2 |
| 児童手当が小学校3年生までに拡充されました..... | 8 |
| 吉富町公共下水道通水式..... | 10～11 |

町の動き

平成16年6月1日現在

町の人口7、356人(前月比-1)

男3、491人(前月比-2)

女3、865人(前月比+1)

世帯数2、742(前月比-1)



人権が尊重される明るく 住みよいまちを目指して

同和問題啓発強調月間 7月1日～31日

人間は生まれながらに「人権」を持っています。人権は人間が人間らしく生きていくための権利です。この人権は、人類普遍の権利ですから、お互いに尊重しあい、守っていく必要があります。しかしながら、私たちの周りには、同和問題をはじめ、女性、高齢者、障害者、外国人等に対する差別など様々な人権問題があります。

さて、福岡県では例年どおり、7月を「同和問題啓発強調月間」として各種の行事を実施することになっています。

本町におきましても、様々な差別や問題が早期に解決し、明るく住みよいまちになることを目指し、この月間中に講演会を始めとする啓発行事を実施することになっています。

皆様のご理解とご協力をお願いします。

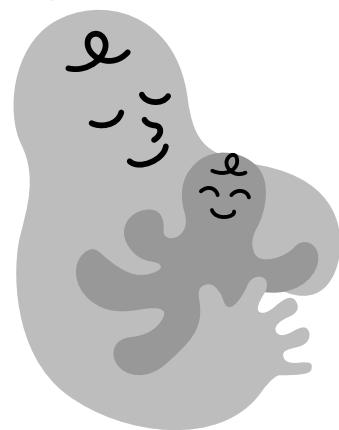

《啓発強調月間中の主な行事》

| | |
|---------|---|
| 啓発冊子の配布 | 全世帯へ配布 |
| 立看板の設置 | 町内6ヵ所に設置 |
| 講演会等 | 日時 平成16年7月23日(金) 受付13:00～、開演13:30～ 場所 吉富フォーユース会館2階1・2 ・演題 これからの男と女のパートナーシップ ・講師 高山史子さん 前福岡県男女共同参画センター館長 ・ビデオ上映 新しい風 家庭における一人ひとりの人権の大切さを描いたドラマ) 主催 吉富町、吉富町教育委員会 |
| | 日時 平成16年7月15日(木) 受付13:00～、開演14:00～ 場所 イイツカコスモスコモン(飯塚市) 第1部 ・人権コンサート「わたしの子育て、本当はどうか？」 ・出演 健たけ)ちゃんバンド 第2部 ・演題 「部落問題のこれから」 ・講師 ノンフィクションライター 角岡伸彦さん 主催 福岡県、福岡県教育委員会 |

ごみの分別と出し方を守っていますか？

こんなごみは困ります。正しく分別し、正しく出しましょう。



カンの収集日に混入していた金物等

1. 収集日でないものを出す。
2. 収集日を守らない
3. 収集後に出す。
4. 他の種類のごみを混ぜて出す。
5. 収集しないごみを出す。
(タイヤ、バッテリー等)
6. 生ごみを水切りしないで出す。
7. ビンやペットボトルのふたをつけたまま出す。
8. ビンや缶の中身を入れたまま出す。

ごみ出しのルールを守ってきれいな街に！

スプレー缶等は必ず中身を使い切り、穴を開けて、カンの収集日に出しましょう。
ビンのふた(栓)は、混合の粗大ゴミの日に出しましょう。

ごみのポイ捨てはやめましょう。

自分だけが良ければ……、そのような考えはやめ、ごみは家に持ち帰り、正しく分別して決められた日に各地区で指定されたごみステーションに出しましょう。

洗濯機・冷蔵庫・冷凍庫・テレビ・エアコン・パソコンは収集しませんので、ごみステーションには出さないで下さい。

月は「青少年の非行問題に取り組む全国強調月間」

子どもを非行から
守るために
大人ができること。

何の問題もなかったように見えた子どもが、突然、凶悪・粗暴な非行に走る - そんな事件が急増しています。「子どもたちの心が分からない」という、とまどいの声も聞かれますが、子どもの問題から逃げないで、もっと子どもを見つめてください。子どもをちゃんと育てることは、大人の責任、社会全体の役目です。親として、また、子どもを育てる社会の一員として、子どものために何ができるかをもう一度考えてみましょう。

《非行に走る主な兆候》
家庭でこんなサインが出たら要注意

行き先を言わず外出したり帰宅時間が不規則で遅くなったりする
夜遊びや外泊が多くなる
友達が変わり、柄も悪くなる
髪を染めたり、ピアスをするなど髪型や服装が派手になる
落ち着きがなくなり、うそをついたり家族との対話を避けたりするようになる
ささいなことで怒るようになり、親に反抗するようになる

吉富町青少年育成町民会議

豊前市外一町二村清掃施設 組合清掃センターからの「お知らせ」

豊前市外一町二村清掃施設組合清掃センター」は、豊前市と吉富町、大平村、新吉富村からなる一部事務組合で運営している施設です。

平成14年12月に「ダイオキシン類削減」の恒久対策として、大々的な整備工事をいたしましたところでありませぬ。構成団体内の皆様方の健康と環境を守ることを責務として運転管理に取り組んでおりますが、更なる向上を目指す為住民の皆様方にも適正なごみの搬出と分別に、より一層のご理解とご協力を賜りますようお願い申し



「緑のリサイクル運動への取組み」

平成12年に循環型社会形成推進基準法が制定され、各分野で循環型社会システムの形成が具体的な形で実施され始めています。豊前市外一町二村清掃施設組合においても時代の流れに則したりサイクルを構築して行こうと考え、緑のリサイクル運動と銘打って平成16年8月1日より、樹木・草等を破碎、チップ化する機械を導入し、やさしい環境づくりに寄与していく取組みを展開して行きます。

主旨にご理解をいただき、「緑のリサイクル運動」に是非ご協力下さいます様お願い致します。

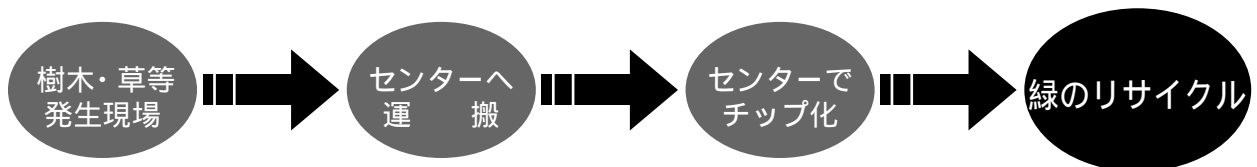

こんな利用方法があります



堆肥の副資材や畜舎の敷料として利用



遊歩道、野外遊具周辺のクッション材
街路、公園、学校等公共施設内の植栽の
雑草抑止材



庭木、生け垣などの植え込みの養生(マルチング)材
花壇、つつじなど灌木の保湿促進材

清掃センターに直接持込んだ場合は、下記の処理手数料をいただきます

| | |
|-----------------|--------------|
| チップ化したものを持帰る場合 | 10 kgにつき50円 |
| 止むおえず持帰りができない場合 | 10 kgにつき150円 |

○問い合わせ先 豊前市外一町二村清掃センター (TEL 82-2192)

国民年金のお知らせ

年に一度、所得の確認が必要な 障害基礎年金を受けている皆様へ

現況届は年金を引き続き受け取るための大切な届です

現況届は、あなたが引き続き年金を受ける権利があるかどうかを確認するために、
毎年 回 月末日 までに 役場住民課 へ提出していただくものです。

もし、提出しなかったら 年金の支払いが一時保留されます ので、必ず期限までに提出してください。

現況届が社会保険事務所から 月初めごろ 届きます。

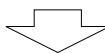

必要事項を記入し、役場住民課へ提出してください。

(記入上の注意)

現況届の受給権者の欄及び、加給年金額対象者の欄に氏名等記入漏れがあると現況届が返戻され年金の支払いが一時保留される場合がありますので記入もれのないようご注意ください。

すでに年金を受けている方が死亡している場合は、現況届の余白に死亡年月日を記入して提出してください。

現況届の用紙に印字してある住所を確認してください。現住所と違うときは、住所変更届を役場住民課へ提出してください。

加算額対象者がいる場合は、現況届の加算額対象者の欄にその方の氏名を必ず記入してください。診断書つきの現況届が送られてきた方は、診断書を医師に記入してもらい提出して下さい。(診断書は現況届と一緒に役場住民課へ提出してください。)

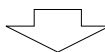

これであなたが引き続き年金を受ける権利の確認ができます。

● 保険料は忘れずに 納めましょう

保険料は、20歳から60歳になるまでの40年間納めます。老齢基礎年金を受けるためには、この間に最低25年以上の保険料を納めることが必要です。

定額保険料 月額 13,300円
(平成16年度)

コンビニエンスストアでも納付ができるようになりました。(一部取扱いができないところもあります)



口座振替にすると、保険料を納めに行く手間が省けるばかりか納め忘れから年金が受けられなくなることもありませんので、とても便利で確実です。

お申し込みは
申込用紙は、金融機関、郵便局の窓口に用意してありますので、
預貯金通帳 通帳印 納付書
をお持ちのうえ、「口座振替納付(変更)申出書」に必要事項を記入してお申し込みください。

納めた保険料は社会保険料控除として所得控除の対象になります。年末調整や確定申告の際、忘れずに申告してください。

夏の夜の音楽会
ピアノファンタジー
加羽沢美濃
K a b a s a w a M i n o
2004.7/16 金 吉富フォーユー会館
開場 18:30 開演 19:00 入場券/前売り ¥1,000 当日 ¥1,500
主催/吉富町教育委員会 問い合わせ/入場券取扱/吉富フォーユー会館 新設農路上町吉富町入字広田413-1 TEL 0272-23-5006

《プロフィール》

横須賀市生まれ。3才からピアノを始め、ヤマハジュニアオリジナルコンサート時代には、天才少女と話題になる。

東京芸術大学から同大学院の作曲科に進み、98年卒業。大学院在学中にCDデビューし、すでに20枚のCDが発売されている。なかでも「楽園」は、今人気のベスト・セラー作家、鈴木光司のファンタジー・ノベル「楽園」を、作家自身のプロデュースにより加羽沢が作曲・演奏した作品で、大きな話題を呼んだ。

97年、カザルスホールでデビュー・コンサートを開催し、その後も「キング・クラシックス」「ギンザめざましクラシックス」に参加。さらに99年3月には、銀座・王子ホールにて「加羽沢美濃ピアノ・パーティー」のシリーズをスタート。作曲家としてのオリジナル曲演奏、リクエストコーナーでの即興演奏などで早くも人気を集めている。

作曲家としては、98年・月曜ドラマ・スペシャル「埋葬された愛」、

2000年・TVアニメ「くまの子ウーフ」、2002年・「愛と青春の宝塚」、「整形美人」などで作曲・演奏。2003年度は、「かるたクイーン」、映画「チルソクの夏」、「穂高よ永遠なれ～北穂高小屋物語（ドキュメンタリー）」などの音楽を担当する。

テレビ出演では、99年7月から「新題名のない音楽会」の司会を武田鉄矢と共に務めた。2004年3月公開の草薙剛主演で話題の映画「ホテルピーナス」でピアノ演奏を担当。ヴァイオリニストの高嶋ちさ子と組んだカジュアル・クラシックス「Chisa&Mino」のコンサートは全国展開の人気となり、CDも2枚がベストセラーになっている。2003年4月より、「名曲リサイタル」の司会を担当。2003年6月30日、ドイツのロイトリングゲンで、オリジナル作品をヴェルテンベルク・フィル（ロイトリングゲン・フィル）と共演し、録音もした。作曲家として、演奏家としての大いなる飛躍が期待されている。

築上東部三町村合併協議会協議内容

第12回築上東部三町村合併協議会
平成16年6月9日(水) 午後1時0分から
吉富フォーユー会館2階 研修室1・2

議 事

- 協議第57号 国民健康保険事業の取扱いについて
- 協議第58号 建設関係事業の取扱いについて
- 協議第59号 社会教育関係の取扱いについて
- 協議第60号 新町の事務所の位置候補地選定方法について

《次回開催予定》

日 時 平成16年6月25日(金) 午後1時0分
会 場 新吉富村げんきの杜 研修室

次回協議項目

1. 協議第61号 行政区の取扱いについて
2. 協議第62号 公共的団体等の取扱いについて
3. 協議第63号 各種団体への補助金、交付金等の取扱いについて

吉富町合併研究会協議内容

第12回研究会 平成16年6月4日(金) 午後3時から
役場2階委員会室

議会議員の定数及び任期の取扱い小委員会報告

新町建設計画策定小委員会報告

協議第57号 国民健康保険事業の取扱いについて
検討

協議第58号 建設関係事業の取扱いについて検討

協議第59号 社会教育関係事業の取扱いについて
検討

新町の事務所の位置協議方法について

協議会で協議された内容や合併に関する詳細は、合併協議会だよりでお知らせしています。

犬や猫を飼っていたり世話をしているみなさんへ！



犬や猫のことで飼い主の方などのマナーが悪く困っていますという苦情が多数寄せられています。(猫の苦情が特に増えています。)

主な苦情の内容として、犬については放し飼い、フンの後始末をしない、猫については、フンや尿の臭い、鳴き声、他人の土地や庭に侵入して花や植木を荒らす。

また、野良猫や野良犬へのえさやりで、迷惑をかける犬猫の数が増えて困っているなどがあります。(えさやりは、飼っているのと同じです。)

犬や猫を飼っていたり世話をしている人々は、日頃からその犬や猫を無責任に飼うことによって、その犬や猫が他人の家、庭、田、畑、道路を汚す、荒すということがよくあることを、考えてください。

このことで、さらに多くの犬や猫を嫌いになる人を作ってしまうことになりしますので付近の人々に迷惑になることがないように、責任とマナーを守ってください。

特に、野良犬や野良猫へのえさやりは絶対にしないでください。どうしても、えさをやるのであれば、責任をもって飼ってください。

犬を飼っている(又は世話をしている)家庭にあっては...

散歩中も含め、放し飼いは絶対にしない。

家の前を通る人に危害を加えることのないよう、鎖の長さに気をつける。

散歩を含め、フンは、場所を問わず必ず自宅に持ち帰る。

**犬のフンの始末は必ずしましょう！
犬の放し飼いは絶対にやめましょう！**

猫を飼っている(又は世話をしている)家庭にあっては...

出来るだけ排泄は家の中ですませるようにしましょう。

出来るだけ室内で飼いましょう。

室内飼いの利点

- ・交通事故や感染症の心配がなくなる。
- ・近所迷惑を防ぐことが出来る。
- ・喧嘩による傷を防げる。

など、「飼い主としての責任とマナー」を守り、地域住民の方々との快適な暮らしを心掛けてください。

役場住民課

第54回「社会を明るくする運動」推進大会開催のご案内

法務省主唱による第54回「社会を明るくする運動」は、本年も7月1日から31日まで1ヶ月にわたって、「犯罪や非行を防止し、罪を犯した人や非行をした少年の更生を支え合って生きていく明るい地域づくりに参画する」を重点目標として全国的に展開されています。

豊築地区(豊前市及び築上郡5カ町村)では、この運動の一環として目標達成のため下記のとおり社会を明るくするための推進大会を開催いたします。

記

日時 平成16年7月7日(水) 午前9時受付 午前9時30分から12時まで

会場 豊前市 市民会館

大会次第

- ・講演 演題「更生保護の実態と課題」 元更生施設「湧金寮」勤務 吉田正勝氏
- ・広報映画「おはよう そして ありがとう」

児童手当法が改正され、 児童手当が小学校3年生までに拡充されました

児童手当の支給対象年齢が、義務教育就学前(6歳到達後最初の年度末)までから、小学校第3学年修了前(9歳到達後最初の年度末)までに拡充されました。

新たに、児童手当を受けようとされる児童の保護者の皆様については、保護者の住所地の市区町村の窓口(公務員の方は勤務先)で、認定請求等の手続きが必要となります。

なお、改正に伴う新規請求等は、平成16年9月30日まで受付けたもの限り、特例的に4月1日(または支給要件に該当した日)にさかのぼって支給されます。

平成16年度小学校入学児童等の保護者の場合 (平成9年4月2日生まれ～平成10年4月1日生まれ)

平成16年3月31日まで、当該児童に係る児童手当を受給していた保護者の方は、継続受給とされ4・5月分の手当が支給されます。6月分以降の手当受給のためには、「児童手当現況届」の提出が必要です。この用紙は健康福祉課窓口にて用意していますので、下記必要書類をご持参のうえ手続きください。

平成16年度小学校2・3年生児童等の保護者の場合 (平成9年4月2日生まれ～平成10年4月1日生まれ)

現在、児童手当を受給していない保護者の方は「新規認定請求書」の提出が必要です。就学前・小学校1年生児童がいる世帯で、現在児童手当を受給している保護者の方は「額改定請求書」の提出が必要です。下記必要書類をご持参のうえ手続きください。

～手続きに必要なもの～ 受給者(請求者)とは生計中心者です

印鑑.....受給者(請求者)本人来庁の際はサインでも可

健康保険証...受給者(請求者)本人のもの

本年1月1日に吉富町に住所のなかった方は、前住所地の市町村長が発行した「平成16年度児童手当用所得証明書」

その他.....新規認定請求される方は受給者(請求者)名義の通帳
銀行・信金・農協・労金等(ただし郵便貯金への振込みはできません)

(注意) 所得が一定以上の場合、児童手当が支給されない場合があります。

お問い合わせは 吉富町役場 健康福祉課 児童手当係(☎24-1123)まで

さわやかなくらしをあなたに 下水道だより

一部地域で公共下水道が使用 できるようになっています

今回は、公共下水道が使用できるとなった場合に関するお知らせです。

Q・公共下水道が使えるようになった地域はどこ？

A・とりあえずは、

- 大字小祝の一部
- 大字小犬丸の一部
- 大字広津の一部

で、これまでの下水道工事の際に民地内に「公共ます」が設置された家屋はもちろん、現在施工中でも工事が完成し検査が済めば使えるようになります。

Q・下水道受益者負担金とは、いったい何なの？

A・公共下水道を建設するには、莫大な費用がかかります。そ

の財源の大部分には、国費や地方債や町費が充てられますが、地方債はあくまでも借金であるため町は永年にわたり返還をしなければなりません。

そこで下水道の便益性や利用価値を享受できる下水道整備区域内の方々に、この受益の限度内において建設費用の一部（「公共ます」の設置費用ではありません）を負担していただき、下水道を早期に計画的に整備しようとするものです。

Q・公共下水道を利用するにはどうすればいいの？

A・設置されている「公共ます」に各家庭の排水を接続する工事やトイレを水洗式に改造する工事を町指定工事店に登録

された業者に依頼してください。これを排水設備の設置といい、その工事代金は全額個人負担となりますが、町では水洗化の促進を目的に助成制度を設けております。その金額は、公共下水道が使用できるようになった時点から実際の接続までの期間によって異なります。

また別に水洗便所等改造資金の融資あつせん制度もありますので詳しくは上下水道課までお問合わせください。

Q・公共下水道受益者負担金と排水設備の設置費用の関係はどうなっているの？

A・これらは全く別のものであり、下水道受益者負担金を納付したからその分、排水設備の設置費用から差し引かれるというものではありません。また排水設備の設置は下水道が使えるようになってから三年以内におこなっていただくければよいわけですが、下水道受益者負担金は納入通知書が届いてから排水設備の設置をすぐにおこなう、おこなわないに関係なく、納付していただくこととなります。

指定給水装置工事事業者追加指定のお知らせ

「吉富町指定給水装置工事事業者」の追加指定がありましたのでお知らせします。

| 事業所の名称 | 事業所の所在地・電話番号 | 指定年月日 |
|----------------|------------------------------------|---------|
| 光輪サービス | 福岡県豊前市大字宇島 52 3 ☎ 0979 83 2717 | H16.6.1 |
| 有限会社 島崎設備工業 | 大分県中津市大字是則 301 1 ☎ 0979 32 3745 | H16.6.9 |

なお、この指定は随時に行っています。追加指定業者等のお問い合わせは、上下水道課上水道係（☎24 4074）まで。

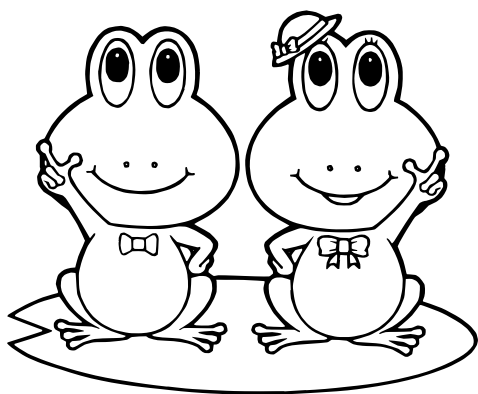

下水道排水設備工事責任技術者試験のお知らせ

下水道排水設備指定工事店の指定要件の一つである責任技術者認定のための福岡県下統一試験が10月17日(日)に実施されます。

受験申込期間は7月5日(月)から7月16日(金)までです。(土・日曜日は除く) 受験に関する説明書や申込書などは、役場上下水道課に用意しています。

吉富町公共下水道通水式記念式典



スイッチ・オン（通水式）

吉富町公共下水道通水式記念式典が六月七日、吉富漁港内の吉富クリーンセンターで、午前十一時から行われました。記念式典には、町関係者や工事関係者、町議会議員、自治会長など八十人以上の方々が出席。中家町長の式辞、藤家町議会議長の挨拶、事業の経過報告、来賓祝辞などが行われた後、工事の施工業者である山九株式会社、松山建設株式会社、株式会社安川電機、株式会社荏原製作所、松鶴建設株式会社、株式会社山産、株式会社明興テクノスの代表者に、中家町長から感謝状と記念品がそれぞれ手渡されました。

式典終了後、出席者の皆さんは、役場上下水道課職員から説明を受けながら、クリーンセンターを見学しました。



式辞を述べる中家町長

平成15年度までの事業内容

終末処理場

位置 吉富町大字小祝 109番地 3
(吉富漁港内)
名称 吉富クリーンセンター
処理方法 オキシデーションディッチ法
処理能力 2,000 m^3 /日
(全体計画 4,000 m^3 /日)
第1期工期 平成13年2月～平成16年3月

管渠

污水管渠整備延長(整備面積) 約5.6 km (約9ha)

汚水中継ポンプ場

位置 吉富町大字小犬丸 635番地 1
636番地 1
名称 吉富汚水中継ポンプ場
能力 約2 m^3 /分
第1期工期 平成13年10月～平成16年3月



吉富クリーンセンター・管理棟



オキシデーションディッチ槽

吉富クリーンセンター配置図

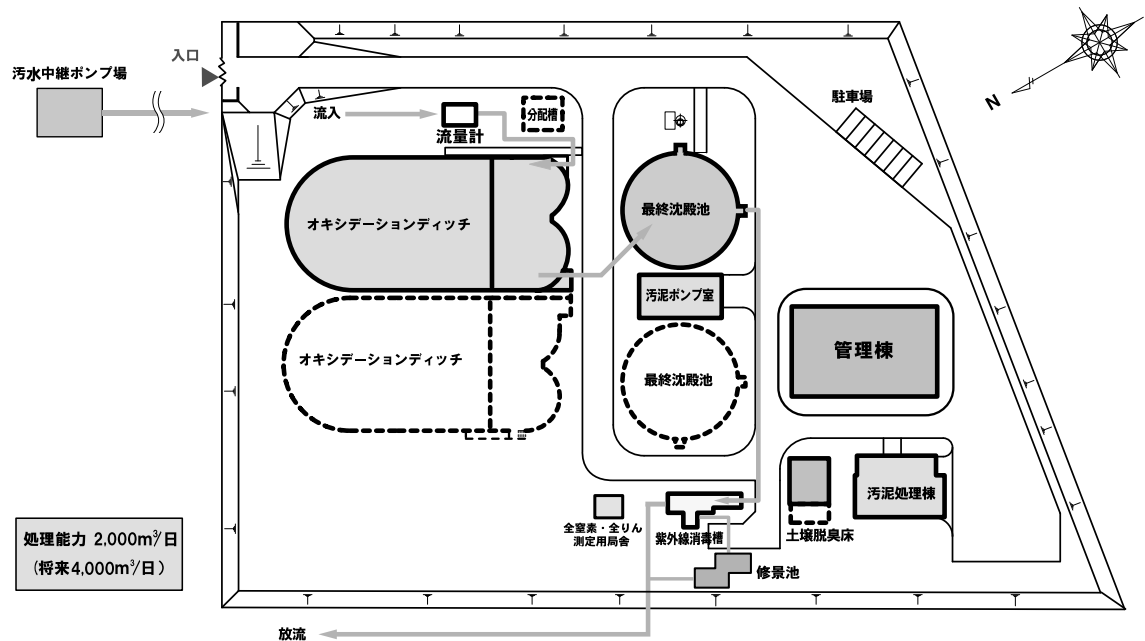

吉富クリーンセンター 水処理・汚泥処理フロー

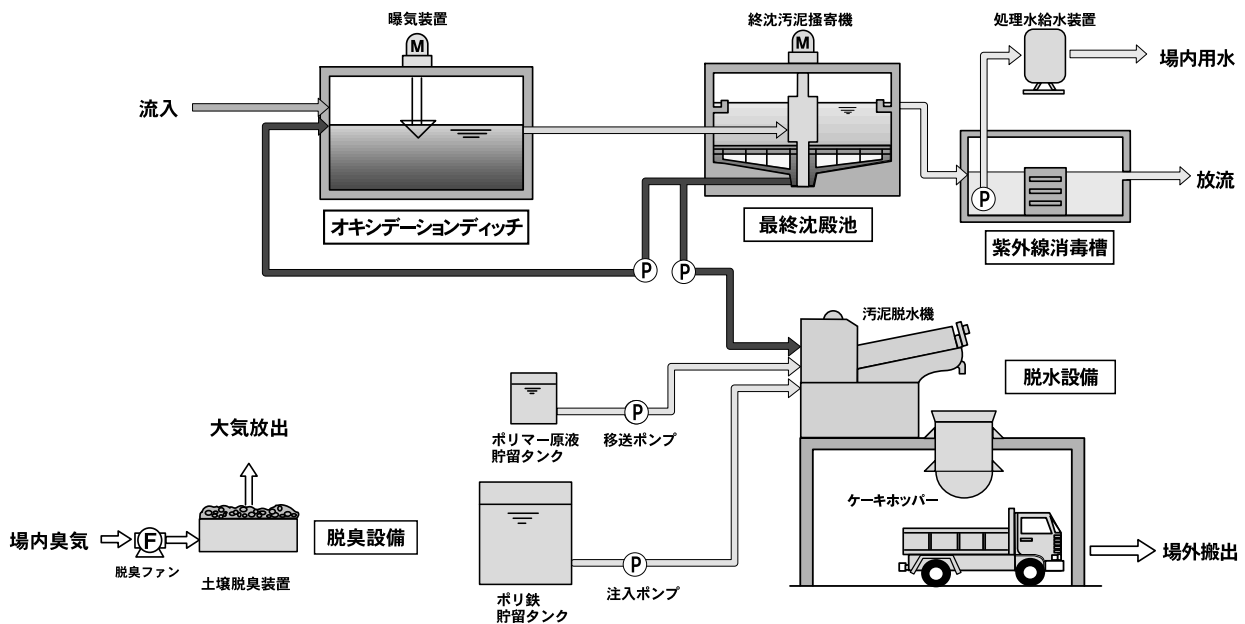

汚水中継ポンプ場



汚泥処理棟



瑞宝双光章を受章

元吉富町消防団長

正路久四郎さん

わがまち・ふるさと
トピックス



瑞宝双光章を受章した正路さん

元吉富町消防団長の正路久四郎さん（小犬丸下）が、永年消防団の育成発展に貢献した功績が認められ、平成十六年春の叙勲で、瑞宝双光章を受章しました。

正路さんは、昭和二十一年四月から平成十五年五月まで、五十七年間の長きにわたり吉富町消防団員として活躍し、特に平成七年五月から退団するまでの八年間は消防団長として地域住民の生命財産の保全に尽力されました。

固定資産評価審査委員会 委員が選任されました。

任期満了に伴い、固定資産評価審査委員会委員が6月議会において議会の同意を得て、次のとおり選任されましたのでお知らせします。

寺岡 正好さん(広津上)

任期 平成16年6月24日から

平成19年6月23日まで

フォーユー会館催し物ご案内

| 日付 | 催し物 | 時間・問合せ先 |
|-----------|---|--|
| 7/16 金 | 夏の夜の音楽会 『加羽沢美濃 ピアノファンタジー』 | 入場料 前売り1,000円 当日券1,500円 時間 開場/18:30 開演/19:00 問合せ先 吉富フォーユー会館 ☎23-5006 |
| 7/18 日 | カラオケ友和会 夏の発表会 | 入場料 無料 時間 開演/10:00 問合せ先 仙石 渉 ☎43-6044 |
| 7/31 土 | 萩谷順講演会 『テレビで賢く世界を知るには 久米宏さんとの四年間』 | 入場料 1,500円 時間 開場/18:30 開演/19:00 問合せ先 中道 ☎25-1688 |

個人事業主の皆様へ

県内で事業を営む場合は、所得額に応じて個人事業税が課税されます。納付月は原則として、8月と11月です。詳しくは、行橋県税事務所 課税係までお尋ねください。

問合せ...行橋県税事務所 課税係
☎(0930)23 2217

西日本学童大会に県代表として出場



中家町長の激励を受けた吉富少年野球クラブの選手たち

吉富少年野球クラブ

第八回学童軟式野球福岡県大会が五月十五日及び二十二日に吉井スポーツアイランド野球場で開催され、京築ブロック代表として出場した吉富少年野球クラブが、初優勝しました。

なお、吉富少年野球クラブは七月二十二～二十七日の五日間、和歌山県で開催される高野山旗西日本学童大会に県代表として出場します。また、第二十四回全日本学童京築ブロック大会でも吉富クラブは優勝しており、八月二十一～二十五日の五日間、徳島県で開催される大鳴門大会にも出場します。

吉富少年野球クラブの選手たちは、六月八日に吉富町役場を訪れ、中家町長に県大会での優勝と西日本大会出場の報告をしました。

選手たちは、中家町長と握手をかわして激励されました。

《学童軟式野球福岡大会結果》

〔準決勝〕

吉富 10 大木ジュニア

クラブ 1 ーズ南筑後

〔決勝〕

吉富 4 3 中原ジャイア

クラブ 3 ンツ北九州

第22回吉富町さつき展

五月二十九日(土)、五月三十日(日)の二日間、吉富町文



さつき展のテープカット

化協会(清水廣光会長)主催の「第二十二回吉富町さつき展」が町体育館で開催されました。

さつき展では、町文化協会の盆栽クラブや園芸クラブ、三菱ウエルファーマ株式会社盆栽班のメンバーなどが出品した約九十点のさつきの盆栽などが展示されたほか、陶芸部の会員たちが約百五十点の陶芸作品を展示しました。

また、さつき展恒例の茶道部による抹茶の無料サービスも行われ、和やかな雰囲気の中でひとときをすごしました。

日本下水道事業団から記念品

このほど、吉富町公共下水道水通式にあたり、日本下水道事業団から吉富町に、処理場施設パネル一面と視聴覚器一式が贈呈されました。

六月七日に町長室で記念品の贈呈式が行われ、中家町長が記念品の目録を受け取りました。



目録を受け取る中家町長

Welcome to Hi-D-Land

皆さん、いつまでもお元気で!

吉富町の皆さん、こんにちは！時間があっという間に過ぎまして、吉富町に来てもう一年になりました。私は、第4代目の国際交流員として今月の2日に勤務を終了し、アメリカに帰国することになりました。一年間大変お世話になりました。たくさんの素晴らしい思い出を、本当にありがとうございました。

吉富町に来たのが、本当に昨日のように感じます。最初は、この町のことをあまり知らなかったし、吉富弁もまったく慣れなかったし、「国際交流員の仕事はどんな仕事だろうか？」など、いろんな疑問があって、心配したことがいっぱいありましたが、皆さんの温かい歓迎と一年間のサポートのおかげで、この不安な気持ちがすぐに消えまして、国際交流員の仕事が無事に終わりました。たった一年間ですが、吉富町でいろんなことができました。子供達からお婆ちゃんやお爺ちゃんまで皆と交流したり、学校訪問をしたり、英語と異文化を教えたり、日本のことを体験したり、学んだりして、本当に充実した一年間でした。国際交流というのは、国と国の関係を改善することや時事の世界問題を解決することなど大きな仕事はもちろんあると思いますが、一番大切な国際交流は、人と人の出会いからの交流、日常生活の中から生まれた異文化コミュニケーションだということを、国際交流員として感じました。

吉富町には国際交流の仕事をするために来て、仕事としていろんなことができましたが、一番嬉しいことは、何と言っても吉富町の皆さんとの出会いです。一年間数えられないほどお世話になった方がたくさんいますので、各方にお礼を言えなくて申し訳ありません。皆さんとせっかく仲良くなりましたのに、そろそろ別れることはとっても悲しいことですが、吉富町の素晴らしい経験と皆さんとの素敵な出会いは、一生忘れずに心の中にずっと残りますので、またいつか会えるチャンスが絶対あると思います。ですから、今度アメリカに帰るのは「さよなら」ではなく「行ってきます！」と言う気持ちのほうが合っていますよね！

それでは、これからも良い国際交流のため頑張ります。皆さん、いつまでもお元気で過ごしてください！

一日消防署長にもなりました！



のぞみ会の皆さんと！



キッズ・フェスティバルでチャイナドレスを披露



吉富小学校にて



パンづくり教室開催のお知らせ

焼きたてパンの香ばしい香りは、食欲を掻き立てますね。ご家庭で気軽にパンを作ってみませんか？ 次のとおり、パン作り教室を開催します。

皆さんのご参加お待ちしております。

【主催】 吉富町教育委員会

【開催日時】 7月29日(木)9時30分～13時00分
7月30日(金)9時30分～13時00分
どちらか1日のみの参加もできます。

【場所】 吉富フォーユー会館 1階 調理室

【内容】 パン作りメニュー

7月29日(木)
くるみパン シナモンパン フルーツのサラダ
7月30日(金)
そばろパン マヨネーズパン かりかりサラダ

【講師】 中津市下宮永 447-2
木村 千晴先生 (☎22-6297)

【募集人員】 24人(先着順とします。)
町内在住で18歳以上の方。ただし、学生は除く。

【最小催行人員】 10人
(10人以下の場合は開催しません。)

【持参するもの】 参加費 500円(当日徴収します。)
エプロン 筆記用具

【受付期間】 7月5日(月)から7月16日(金)まで
(午前8時30分から午後5時まで)
ただし、土曜日・日曜日・祝祭日は除く。

【申込方法】
電話又はフォーユー会館窓口でお申込みください。

【申し込み先及び電話番号】
吉富町教育委員会 教務課 (吉富フォーユー会館内)
電話番号 22-1944 又は 23-5006

親子ふれあい人形劇のお知らせ

劇団「ぱべっと・ワンびいす」による楽しい人形劇の公演を開催します。

親子で一緒にわくわく・ドキドキしながら、人形劇を楽しんでください。入場料は無料で、公演の内容は下記のとおりです。

ご来場お待ちしております！

主 催 吉富町教育委員会

日 時 8月27日(金)午前1時から(約1時間)
会 場 吉富あいあいセンター(JR 吉富駅前)

プログラム 人形劇「ばけくらべ」
パネルシアター「カラスとキツネ」
ミュージックブラックパネル
「かえるのがっしょう」
ともだちになるために

対 象 者 町内在住の幼児とその保護者

《問い合わせ先》

吉富町教育委員会 教務課 ☎22-1944

ちびっこ広場からのお知らせ

毎週金曜日の10時から、吉富あいあいセンターで活動している育児サークルです。今月は救命救護の講習会がありますので、ぜひ遊びに来てください。

日 時 7月9日(金)午前10時30分～

内 容 「子供の救急法について」

場 所 吉富あいあいセンター

講 師 豊前消防署救急救命士



ちびっこ広場の子どもたちです



はじめて中家町長さんと
会った時



英会話教室の皆さんと
いっしょに!



昨年の七月に吉富町に来た時
花束をもらいました

お知らせ

防火管理資格 取得講習会

京築広域圏消防本部

講習の種類 甲種防火管理講習(資格取得講習)
講習日時 8月26日・27日
9時～16時30分
講習場所 京築広域圏消防本部講堂
申込期間 7月1日から30日
までの平日 9時～17時
申込に必要な書類等 受講
申込書1部 写真2枚(縦
3センチ、横2.5センチ)
受講手数料 4,000円
問い合わせ先
京築広域圏消防本部予防課指
導係 ☎0979・82・0
119 内線233

町道除草作業員を募集します

吉富町では、町道除草作業員を次のとおり募集します。
募集人員 1名
採用条件 町内在住の65歳以下の成人の方で心身ともに健康であり、普通自動車免許保持の方
募集期間 7月1日から7月20日まで
待遇 1ヶ月当たり80,000円
(1ヶ月の作業日数は15日程度です)
作業内容 町道の除草作業に従事(軽トラック・草刈機等は役場が用意します)
申込先 吉富町役場 建設課
提出書類は建設課に用意していますので、本人が直接窓口で申込をして下さい。

詳細については、建設課(☎24 4073)窓口でおたずねください。
応募者多数の場合には、面接のうえ本人に通知します。

役場建設課

パソコンに触れてみよう!

生涯学習講座「パソコン教室」の受講生を募集します。

対象者 吉富町在住の20歳以上の方
(以前受講した方についても申込みできますが、定員を越す場合は初めて受講する方を優先させていただきます。)
ワープロ等の文字入力ができる方

《エクセル中級講座》

講座内容 表計算ソフトを使用して、データの加工等を行う

開催日時 7月13日(火)・14日(水)
午後7時00分～午後9時00分
(1日2時間の2日間)

申し込み受付期間
7月5日(月)から7月12日(月)
午前8時30分から午後5時まで
(ただし、土日祝日は除く)

《インターネット講座》

講座内容 インターネットの基礎知識や電子メールの送受信等

開催日時 7月29日(木)・30日(金)
午後7時00分～午後9時00分
(1日2時間の2日間)

申し込み受付期間
7月5日(月)から7月20日(火)
午前8時30分から午後5時まで
(ただし、土日祝日は除く)

場所 吉富フォーユー会館 3階 パソコン教室

定員 各講座20名(先着順とします。)

受講料 無料(ただし、テキスト代として200円必要となります。)

申し込み 吉富町教育委員会
(吉富フォーユー会館内)
吉富フォーユー会館窓口にてお申し込みください。都合で申し込みに来られない方は、電話受付をいたします。

問い合わせ 吉富町教育委員会 ☎22 1944

| 月・日 | 祝日 | 曜日 | 7・4 | 7・11 | 7・18 | 7・19 | 7・25 | 8・1 | 8・11 |
|----------------------------|--------------------------------------|---|---|------------------|----------------------------|------------------|---|------------------|---|
| 病 医 院 名 地 区 | 豊 前 市 | 豊 前 市 | 荒 堀 | 西 郡 医 院 | 木 下 外 科 医 院 | 久 路 土 | 宮 夫 | 上 宮 永 | 井 上 小 児 科 |
| 病 医 院 名 地 区 | 杉 原 内 科 消 化 器 科 | サ ン タ マ リ ア 脳 神 経 外 科 | 重 岡 胃 腸 科 外 科 医 院 | 里 見 医 院 | 田 尻 外 科 医 院 | 久 持 医 院 | か わ し ま ク リ ニ ッ ク | 福 田 医 院 | と も お レ イ ス ク リ ニ ッ ク |
| 病 医 院 名 地 区 | 中 央 町 | 下 池 永 | 三 毛 門 | 中 央 町 | 上 如 水 | 丸 山 町 | 宮 夫 | 宇 野 | 久 松 |

休日相談医案内

2004 福岡県職員募集

民間企業等職務経験者採用試験

《受験資格》

昭和44年4月2日から昭和50年4月1日までに生まれた人で、平成16年6月末日現在、民間企業等における職務経験を5年以上有する人

詳しくは試験案内でご確認ください。

第 次試験日 9月5日(日)

受付期間 7月20日(火)~ 7月30日(金)

インターネットで直接試験の申込みができます。
福岡県のホームページから「福岡県職員採用試験」にアクセス
してください。

[インターネットでの受付期間 7月20日(火)~ 7月25日(日)]

試験会場 福岡市・東京都

試験区分 行政

採用予定数 4人程度

試験案内・申込書の入手方法や試験の内容等については、右記にお問い合わせください。
(福岡県のホームページにも掲載)



福岡県人事委員会事務局任用課

福岡市博多区東公園7-7(福岡県庁内)

Tel 092- 643- 3956

福岡県の
ホームページ

<http://www.pref.fukuoka.jp/>

【福岡県再就職支援講習会】 受講生募集中!

福岡県では、離職者の求職活動を支援する講習会を10月5日から11月20日までの間、北九州市内で開催します。

週2日×2回の講座(キャリア分析、応募書類の書き方、面接マナー等)で、カウンセリングも実施します。受講料は無料です。日程・会場等についてのお問い合わせは下記まで。

問合せ・申込先:

(株)ライト・マネージメント・コンサルタンツ
ジャパン

(☎092-482-8548)

町民プール利用のお知らせ

開放期間

7月21日(水)~ 8月31日(火)

利用時間

午前10時~午後3時

午後3時~午後6時

一般の町民に開放します。

(8月13日~16日は、休

まず)

児童など危険ですので、一人でプールに行かせないでくだ

さい。

吉富町教育委員会

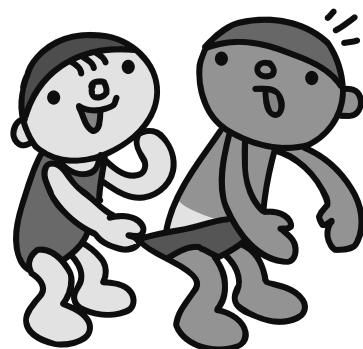

「第4回福岡県ねんりんスポーツ・文化祭」参加者募集のお知らせ

第4回福岡県ねんりんスポーツ・文化祭の開催について

平成16年11月27日(土)～30日(火)に第4回福岡県ねんりんスポーツ・文化祭を実施します。福岡県ねんりんスポーツ・文化祭はスポーツや文化活動を通じた高齢者の方々の生きがいづくり、仲間づくり、健康づくりを支援し、高齢者がはつらつと暮せる社会づくりを目指し、より多くの方々が身近な大会として参加できるよう地区大会を実施します。

地区大会(卓球、ソフトバレーボール)の開催について【参加者募集】

参加資格

〔卓球〕 男：60歳以上の方(昭和20年4月1日以前に生まれた人)

女：50歳以上の方(昭和30年4月1日以前に生まれた人)

〔ソフトバレーボール〕 50歳以上の方(昭和30年4月1日以前に生まれた人)

参加者の募集は、種目ごとに開催日時、申込期限等が異なりますので、ご注意ください。

各交流大会の実施要項及び申込書は、役場市役所)、県保健福祉環境事務所等に配置しています。

各交流大会についてのお問い合わせは、役場健康福祉課☎0979 24 1123)まで。

《京築地区の範囲》 行橋市、豊前市、京都郡、築上郡

《遠賀・中間 京築地区の範囲》 行橋市、豊前市、中間市、京都郡、築上郡、遠賀郡

《地区交流大会種目、開催日等》

| 交流大会種目 | 開催日・開催会場 | 募集期間 | 申し込み先 |
|---------------------------|---|------------------|-----------------------------|
| 卓球 《京築地区》 | 10月17日(日) 苅田町総合体育館 (苅田町殿川町30-1) | 7月20- 9月17日まで | 苅田町体育協会 崎田(093-434-4726) |
| ソフトバレーボール 《遠賀・中間 京築地区》 | 10月3日(日) 遠賀体育センター (遠賀町大字広渡1412-2) | 8月31日まで | 遠賀町体育協会 宮原(093-293-5434) |

平成16年度 陸・海・空 自衛官募集案内(男・女)

| 募集項目 | 受付期間 | 試験日 |
|------------------------------------|-----------|----------------------------------|
| 等陸・海・空(男女) 入隊時2歳未満 | 9月8日まで | 男子 9月19日・9月22日 女子 9月26日・9月27日 |
| 曹候補士 入隊時2歳未満 | 9月8日まで | 次 9月18日 |
| 一般曹候補学生 入隊時2歳未満 | 9月8日まで | 次 9月18日 |
| 航空学生(海・空) (パイロットコース) 入隊時2歳未満 | 9月8日まで | 次 9月23日 |
| 看護学生 入隊時2歳未満 | 10月1日まで | 次 10月17日 |
| 防衛大学(推薦) | 9月6日～8日まで | 9月25日・9月26日 |
| 防衛大学(一般) 入隊時2歳未満 | 10月1日まで | 次 11月13日 11月14日 |

2社初任給 160,400円 9ヶ月後 175,000円

2社から看護学生までの給与は、学歴、職務経験等により異なります。

詳しくは自衛隊築城募集事務所 TEL0930 56 1150(内線229)

自衛隊募集 説明会

7月25日(日)午後時～2時

豊前市総合福祉センター

第1研修室(2F)

(豊前市役所の裏側です)

自衛隊の活動や採用に関する説明会

参加：無料

保護者の方も気楽にご参加下さい。

主催：自衛隊福岡地方連絡部

築城募集事務所

お問い合わせ先

0930 56 1150(内線229)

悪質業者は、独り暮らしの高齢者や日中高齢者だけがいる家を狙って訪問します。悪質業者にだまされないために、次のことを心がけましょう。

～消費者トラブルにあわないために～

やさしい言葉、うまい話、電話や路上での勧誘は要注意です。家に販売員が訪問してきても、簡単にドアを開けず、相手の用件や身分証明書などを確認しましょう。

(公的機関の名称をかたる悪質な業者もいます。場合によっては直接公的機関に問い合わせましょう。)

必要がない時(もの)は、あいまいな返事をせずに、はじめからその場で「お断りします」「いりません」とはっきり断りましょう。

(話を長く聞くと断りにくくなります。必要なければ話を聞かず断りましょう。)

その場で契約せずに家族や知人等に相談したり、他の業者と価格や品質を比較したり、よく検討しましょう。

(強引な勧誘や、契約を急がせる業者は要注意です。)

契約の前には契約書をよく読み、契約書面などの必要事項を具体的に書いた書面を必ず受け取りましょう。

(販売員の説明と契約内容・金額が違うこともあります。)

業者の説明を鵜呑みにせず、信頼のおける専門家(業者)に相談し、本当に必要か判断しましょう。

(損害や被害の例を挙げ、必要以上に不安をあおる典型的な手口があります。)

商品やサービスを契約し、困ったことがあったら一人で悩まず、早めに消費生活センターや消費生活相談窓口にご相談しましょう。

福岡県消費生活センター TEL092 632 0999

月曜から金曜日(祝日を除く)9時から17時まで

禁煙サポート事業を始めます

たばこが吸いたくなる原因は、「ニコチン依存」と「習慣依存」の二つがあります。ニコチンへの身体依存だけでなく、食後の一服、といった習慣化が禁煙を難しくしています。一人ではなかなか難しい禁煙ですが、周囲の協力や、医師や専門家の支援を得ながら実施すると効果的です。

禁煙サポート事業は、禁煙を希望する方に対し、京築地区の薬剤師が禁煙ガムなどを使って禁煙指導を行うものです。

禁煙サポートを実施している医療機関、薬局等についてお知りになりたい方は、市町村の保健担当の窓口もしくは京築保健福祉環境事務所までお問い合わせ下さい。

《連絡先》 福岡県京築保健福祉環境事務所
総務企画課企画指導係
☎ 0930 23 2379

青富文芸

短歌

須山 俊平
百歳を越えて吾が身はカラオケ
に健康のため今日も楽しむ

尾坐 新子

河崎 則子
退職の二年目に入り観てをりぬ

紫陽花の青花菖蒲の青

高原 猛

太田 鶴子
あら草の屋敷の跡に紋白蝶のま

ぼろしの如く舞ひあがりたり

先の見えぬ死に真向ひて闘病の

七年の日々むなしかりけり

岡 紀子
人生の峠くだり行く我等姉妹ト

仙の宿に夜はふけゆく

佐藤トヨ子
歳老いて日毎にかわる温度差を

クリアするのにとまどひてあつ

五月晴れの佐井川に懸けし鯉職

男の子に託す親心かも

松井カツヨ
朝露に切りしむらさぎの花菖蒲

み樞の師の胸にしぞ置く

梅林壽美子

彈き手なきピアノを今朝も拭き

てめる次に子達の来る日い日の

自らの歌集を時折読み返す古り

し思ひ出たぐらむとして

石井真理子
竹林の坂道ぬけて着きし寺あつ

んの像は苔むして立つ

佐田 正子
杏の実たわわに熟るも幼き日食

みし甘味に出合へずにあつ

瀬口 久子
まなつらに櫻花あり花散りてし

渡辺多恵子
弾き手なきピアノを今朝も拭き
てめる次に子達の来る日い日の

池田 稔江
自らの歌集を時折読み返す古り
し思ひ出たぐらむとして

石井真理子
竹林の坂道ぬけて着きし寺あつ
んの像は苔むして立つ

佐田 正子
杏の実たわわに熟るも幼き日食
みし甘味に出合へずにあつ

瀬口 久子
まなつらに櫻花あり花散りてし
まへば只の通過道なり

友原 友子
陽の光ふりそそぎきて何時より
か街にふえゆく黒きパラソル

花畑フサ子
今年またつばめの訪ひ来て巢を
作る昨年の子供と聞きていとほ

東 洋子
亡夫のことに尽せるひとつ故郷
より親族こそりて呼ばむ法事に

宮房 昭子
春寒を夢の中まで感じみて目覚
むる明けに身のしまりあつ

向野 朝香
唸り上げ十台ほどの草刈機に倒
され行きし池土手の草

馬渡 築川
来世また抱える縁をと言う妻と
眩しく仰ぐ見頃の桜
(点字毎日入選作品)

俳句

我母校樟百年の若葉風

田中 収

紫陽花に音なし雨の降り始む

中石キヌエ

若葉冷え朝のコーヒー熱くして

広田千代子

コーラスの余韻の街や風薫る

丸谷 清子

空豆をむきつつ母を偲びつつ

山口てる代

ともかくも早苗育くむ二人かな

中川ハナエ

山里の一日賑う新茶祭

矢頭ミキ子

シヨッピング復路は植田道ゆな

奥家トシ子

小字みな蛩の闇となりけり

山本美津子

意地張りとをす女の糊浴衣

猫田加代子

能登岬ランプの宿のサキノヲ

渡辺くみ女

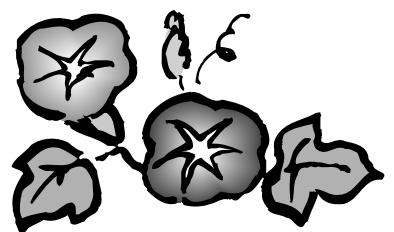

川柳

後藤 典男

親と子の対話で摘もつ非行の芽
粗大ゴミ豊かさ示す使い捨て
いと淋し名ばかりだけの父の口
愚痴こぼす相手居りゃこそ気も
和む

梅酒一斗飲み終えるまで死ぬも
せず

過去ながす酒が喋らすクラス会
バリアフリー待ち望んでる隣室
裁判所しづとい人と渡りあつ
本店の無理難題も聞く支店
若き日の私がだぶるつたをきく

馬渡 築川

若き日の私がだぶるつたをきく

若き日の私がだぶるつたをきく

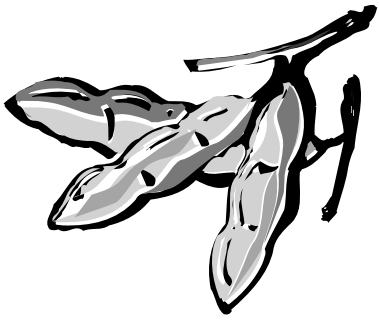

吉富キッズ編集局です!

ワールド・キッズ・フェア

山国川河川敷で6月5日、ワールド・キッズ・フェアが開かれました。キッズクラブの子ども約60人が参加して、京築や田川の国際交流員の皆さんたちといっしょに、ゲームやクイズをしました。



京築と田川の国際交流員の皆さんによる「タコ会バンド」の演奏もありました。

無料調停相談会

行橋調停協会

行橋調停協会では、次のとおり無料調停相談会を開催しますので、ご遠慮なく相談にお越しください。予約は不要です。
なお、相談は無料で、相談事項は秘密厳守します。

日時 7月13日(火)
午前10時～午後3時

おわびと訂正

広報よしとみ六月号の国民年金保険料免除の記事中に、「保険料半額(月:13,300円)」とありましたが、「保険料全額(月:13,300円)」の誤りでした。
おわびして訂正いたします。

工事入札結果

山国橋大橋線転落防止柵設置工事
三二一萬三千五百円
拓伸建設(株)

場所 行橋商工会議所
行橋市中央1丁目9番50号

☎0930・25・2121

相談事項 金銭問題、離婚、交通事故、相続、土地・家屋問題、家庭問題の調停、サラ金問題、その他一切の調停相談

問い合わせ先 行橋調停協会

行橋市行事1丁目8番23号

福岡地方・家庭裁判所行橋支部内

☎0930・22・0035

慶 弔

【お誕生おめでとう】

- 若山 昭二 理帆ちゃん(高浜)
- 西元 日務 日和ちゃん(直江)
- 武吉 竜盟 莉穂ちゃん(界木)
- 池之上利弘 裕人ちゃん(土屋)
- 芝原 謙 翔ちゃん(和井田)
- 宮房 誠 晃誠ちゃん(直江)

【ご冥福をお祈りします】

- 荒牧 貞雄様 83歳(幸子上)
- 浦岡 高夫様 95歳(広津上)
- 野依フミコ様 90歳(和井田)
- 畑中 壽敏様 67歳(喜連島上)
- 若山美知子様 50歳(高浜)
- 福永ユキエ様 94歳(幸子上)
- 仲 眞須美様 68歳(別府)
- 是石 芳子様 95歳(喜連島上)

香典返しお礼

【吉富町社会福祉協議会へ】

- 菊 春子様 (和井田)
- 伊藤 惇様 (北九州市)
- 荒牧 弘敏様 (新吉富村)
- 若山 清敏様 (高浜)
- 福永 保夫様 (喜連島上)
- 谷上 正己様 (和井田)
- 仲 元子様 (別府)
- 是石 安隆様 (喜連島上)

香典のお礼

【吉富町寿会連合会へ】

- 【吉富町社会福祉協議会へ】
- 茂森 保幸様 (中津市)
- 介護用電動ベッド
- 【吉富保育園・幼稚園へ】
- 歯ブラシセット
- 門本歯科医院様 (広津上)
- 歯ブラシ
- まるやま歯科医院様 (今吉)

(6月14日受付分まで)

Happy Birthday

歳のお誕生日おめでとう!



あいあいセンター便り



大山 陽菜ちゃん 女
(H15年7月1日生 和井田)



橋本 幸樹ちゃん 男
(H15年7月4日生 小犬丸下)



梅田 凌我ちゃん 男
(H15年7月7日生 小犬丸下)



緒方 悠人ちゃん 男
(H15年7月9日生 昭和)



宮野 拓真ちゃん 男
(H15年7月12日生 今吉)



衛藤 華鈴ちゃん 女
(H15年7月19日生 直江)



上坂 真央ちゃん 男
(H15年7月23日生 広津下)



山本 尚侑ちゃん 男
(H15年7月23日生 和井田)

あいあいセンター 今月の健康案内

- 7/22 木 機能訓練 A
9時~13時 あいあいセンター
- 7/16 金 健康相談
10時~12時 あいあいセンター
- 7/9 金 健康相談
10時~12時 あいあいセンター
- 7/2 金 健康相談
10時~12時 あいあいセンター

- 7/30 金 乳児相談 4か月児・7か月児
13時30分~14時30分 あいあいセンター
- 7/30 金 健康相談
10時~12時 あいあいセンター
- 7/26 月 介護家族健康相談
10時~12時 あいあいセンター
- 7/23 金 3歳児健診
13時30分~14時30分 あいあいセンター
- 7/23 金 健康相談
10時~12時 あいあいセンター

いきいき健康クラブのお知らせ

あいあいセンターでは、各地区の公民館を巡回し、高齢者や障害者の方を対象にしたリハビリ教室を実施しています。

7月は下記日程で実施いたしますので、お友達を誘い合わせて参加してください

主な内容

理学療法士等によるおたっしや診断
作業療法士による簡単たわし作り
転倒予防の足腰おたっしや体操
血圧測定、尿検査など



7月の日程表

| | | |
|--------|-------------|---------|
| 1日(木) | 13:30~15:00 | 幸子古公民館 |
| 8日(木) | 13:30~15:00 | 直江公民館 |
| 13日(火) | 13:30~15:00 | 界木公民館 |
| 15日(木) | 13:30~15:00 | 昭和公民館 |
| 20日(火) | 13:30~15:00 | 土屋公民館 |
| 21日(水) | 10:00~11:30 | 広津上公民館 |
| 28日(水) | 10:00~11:30 | 小犬丸上公民館 |
| 29日(木) | 13:30~15:00 | 漁村センター |

お問い合わせ先
吉富あいあいセンター ☎ 23-9900



| | 唐原内科クリニック ☎ 22-0782 | 東病院 ☎ 22-2219 | 佐本外科・整形外科医院 ☎ 25-2225 | 中山内科医院 ☎ 23-5623 |
|------|----------------------------|------------------|--------------------------|---------------------|
| 日本脳炎 | 9日(金) | 9日(金) | 9日(金) | 9日(金) |
| 麻疹 | 16日(金) | 16日(金) | 16日(金) | 16日(金) |
| 実施時間 | 13:30~15:00 17:00~18:00 | 14:00~17:30 | 14:00~17:30 | 15:00~18:00 |

7月 予防接種日程表