

太陽と緑豊かな住みたくなる町

広報

よしとみ

YOSHI TOMI

9 | 2004.9.1
Sep
No. 629

発行 / 吉富町役場
〒 871-8585 築上郡吉富町大字広津 22番地 1
TEL (0979)24-1122 FAX (0979)24-3219

八幡古表神社で 「細男舞・神相撲」



クライマックスの押合相撲

4年ぶりに奉納

八幡古表神社に奈良時代から伝わる「細男舞(くわしおのまい)・神相撲」(国指定重要無形民俗文化財)が8月1日の夜、神社境内の神舞殿で4年ぶりに奉納されました。

小さな住吉大神が大きな対戦相手を倒すたびに、多くの見物客から拍手がわき起こりました。

2日には、吉富漁港内で放生会が行われ、船上で「細男舞・神相撲」が奉納されました。

(関連記事は9ページ)

主な内容

- 第8回京築神楽の里フェスティバル..... 2
- 第14回吉富町健康まつり..... 4
- 吉富町体育協会行事のお知らせ..... 13

町の動き

平成16年8月1日現在

町の人口7、366人(前月比+14)

男3、499人(前月比+8)

女3、867人(前月比+6)

世帯数1、754(前月比+7)



第8回 京築神楽の里フェスティバル



私たちが暮らす京築地方は、古くから神楽が盛んで、県内で最も多くの神楽が伝承されている地域です。京築1市町村で構成する神楽の里づくり構想推進協議会は、この貴重な文化遺産を後世に伝えるとともに、神楽のおもしろさを再発見してもらうため、今年も「神楽の里フェスティバル」を開催します。

神楽に関心のある方はもちろん、ご覧になったことがない方も、ぜひ会場にお越しください。

日時 10月3日(日) 13時00分～(開場12時15分)

会場 行橋市民体育館特設ステージ 入場無料
なお、当日は行橋駅から会場までの無料バスを運行します。

出演

【京築神楽】 稲童神楽保存会(行橋市) 扇谷神楽講(犀川町) 光富保存会(豊津町)
黒土神楽講(豊前市) 櫛原神楽講(築城町)

【招待神楽】 天神神楽団(広島県安芸高田市・美土里神楽) 広島県無形民俗文化財

問い合わせ

吉富町役場 企画財政課 24-4071

児童手当が小学校3年生までに拡充されました

法改正に伴う新規請求等は、平成16年9月30日まで受付けたものに限り、特例的に4月1日(または支給要件に該当した日)にさかのぼって支給されます。未申請の方は保護者の住所地の市区町村の窓口(公務員の方は勤務先)で手続きしてください。

児童手当法改正については広報よしとみ7月号に掲載しておりますが、詳しくは役場健康福祉課までお問い合わせください。

なお、小学校1～3年生の支給対象児童をお持ちの吉富町児童手当の受給者への平成16年4月分児童手当については、10月7日(木)の6月～9月分児童手当定期支給分にあわせて支給します。

お問い合わせは

吉富町役場 健康福祉課 児童手当係(24-1123)まで

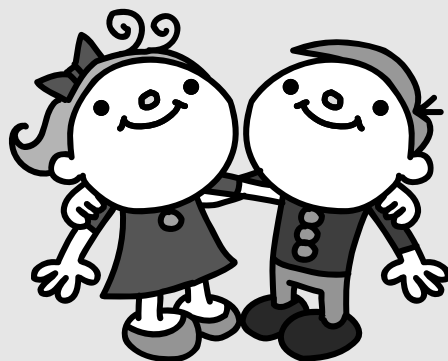

さわやかなくらしをあなたに 下水道だより

九月十日は

「下水道の日」です！

来る九月十日は、第四十四回「下水道の日」です。

そこで下水道の重要性につきまして、さらにご理解を深めていただきたく今月は、下水道の役割についてお話いたします。

さて、下水道が整備されるとどうなるでしょう。

水路や川や海の水がよみがえ



ります。(公共水域の水質保全)

各家庭からの生活雑排水が、直接流れ込むことがなくなるので、水路や川や海の水は、きれいになります。

清潔で住みよい環境の町になります。(生活環境の改善)

いやな臭いのするドブや水溜りを少なくすることで、蚊やハエ等の害虫の発生を防ぎ、快適で衛生的な生活ができるようになります。

水洗トイレが使えるようになります。(トイレの水洗化)

汲み取り式便所につきものの臭いに悩まされることもなくなり、さらに汲み取りに関するわずらわしさや心配からも開放されます。

このほかに大雨が降っても浸水の心配がありません。(浸水の防除)

という役割もありますが、現在の大部分の下水道は分流式といって、汚水は汚水管に集めて処理場へ、雨水は雨水管に集めて河川等の放流口へ運んでいく方式であるため、については、雨水管の整備もおこなった場合に限られます。

本来は汚水管と雨水管の両方を整備すれば一番よいわけですが、汚水管の整備だけでも莫大な建設費がかかるため本町では汚水管のみの整備を推進しており、雨水については今までどおり既存の側溝や水路などに流していただきます。

以上が、下水道を整備することによってもたらされる効果なのです。しかし本町では現時点

において下水道が使える区域はまだごく一部ですので、これからさらに整備を進めていく必要があります。今後とも皆様のご理解とご協力をお願いいたします。

工事入札結果

公共下水道事業
間尾・界木地区面整備管渠
実施設計業務委託

委託金額
九百八十七万円
㈱日建技術コンサルタント
九州支社

九月は国民健康 保険税の納期です

九月は、国民健康保険税第五期分の納期です。
町税は、納期限内に納めましょう。納期限を過ぎると、延滞金も生じてきますので、ご注意ください。

なお、町税は口座振替で納めることができます。納めに行く手間が省け、納め忘れの心配もなく、たいへん便利です。ぜひご利用ください。

敬老会 のご案内

平成16年度吉富町敬老会を次のとおり開催いたしますので、該当者の皆様は、お誘い合わせのうえ多数ご参加ください。

日時 9月20日(月)
午前8時30分受付
午前9時開式
会場 吉富フォーユー会館
大ホール

式典終了後、小学生の作文朗読・民謡・銭太鼓・フラダンス・コーラス・舞踊・カラオケなどのアトラクションが行われます。



第14回吉富町健康まつり

吉富町では、今年も健康まつりを開催します。

子どもから老人まで楽しめる内容が盛りだくさんです。

どうぞご期待ください。

日時 10月17日(日)

9時～14時30分

会場 吉富フォーユー会館

吉富あいあいセンター

ほか

主催 吉富町

吉富町健康づくり推進協議会

健康講演会

今年、NHKの朝の連続テレビ小説「天花」でおなじみの



財津一郎さん



財津一郎さんを講師に迎え、「唄がさえた我人生」というテーマで講演を予定しています。

試食コーナー

今年も食進会のみなさんによる、手作りの「パンプキンカレー」を用意します。子どもさんにも好評なパンプキンカレーをぜひ試食してください。

各コーナー開設

栄養、肝臓がん検診、歯科検診、ブラッシング指導、骨の健康度測定、生命の貯蓄体操、生活習慣病予防、廃油石けんづくり、介護用品展示、自然食・野菜即売、薬草展示、笑顔写真展示等

健康まつりで募集します！

子どもの笑顔写真コーナー

かわいい元気いっぱいの子どもさんの笑顔写真を募集します。お気に入りの子どもさんの写真を大きく(4つ切りサイズ)引き伸ばして健康まつりの会場に展示します。
(展示期間: 10月17日(日)～24日(日)まで 展示場所 フォーユー会館ロビー)

《応募について》

対象者 吉富町在住で小学校入学前の子ども。兄弟で応募される方は、1世帯1枚をお願いします。
提出するもの 普通サイズの写真(1枚) その写真のネガ(切り取らずに)または、CD
(出展する写真の番号を必ず記入してください。)
締め切り 9月24日(金)

《問い合わせ先》 吉富あいあいセンター ☎23-9900

お預かりした写真(CDネガ)は、4つ切りサイズに引き伸ばした写真と一緒に後日お返しします。

骨の健康度測定

骨粗しょう症は、骨の中のカルシウムが減って、骨がもろく骨折しやすくなる病気です。早めの検診で、自分の骨の健康状態を知り、骨粗しょう症を予防しましょう。

日時 10月17日(日) 午後12時40分～14時
場所 吉富あいあいセンター
検査方法 前腕骨のX線による測定
対象者 40歳以上の方
募集人数 70名(先着順)
予約方法 9月7日(火)から電話予約を受け付けます。
申し込み先 吉富あいあいセンター ☎23-9900

肝臓がん検診

吉富町の死亡原因の一位は肝臓がんです。検査の技術も進み、早期に発見すれば、がんによる死亡は防げます。現在病院にかかっておらず、下記の項目に該当する方は、今回の肝臓がん検診を受診されるようお勧めします。

日時 10月17日(日) 午前8時～9時まで
場所 吉富あいあいセンター
検査内容 医師による問診、腹部超音波(エコー)検査、血液検査
対象者 40歳以上の方で、過去に肝臓疾患の既往歴のある方・輸血歴のある方
・家族に肝臓疾患のある方
募集人数 30名(先着順)
予約方法 9月7日(火)から電話予約を受け付けます。
申し込み先 吉富あいあいセンター ☎23-9900

国民年金のお知らせ

確認しましょう あなたはどの加入者(被保険者)？

日本にんでいる20歳以上60歳未満の人は全員国民年金の加入者です。加入のしかたは、職業などによって3種類にわかれており、



第1号被保険者

自営業者とその配偶者、学生、アルバイトなどで20歳以上60歳未満の人 第1号被保険者になったら吉富町役場年金係へ届け



第2号被保険者

厚生年金や共済組合に加入している会社員や公務員などの人 第2号被保険者になったら勤務先が手続きをします。



第3号被保険者

会社員・公務員に扶養されている配偶者で20歳以上60歳未満の人 第3号被保険者になったら配偶者の勤務先へ届け出を



希望すれば加入できる人

日本国内に住所のある60歳以上65歳未満の人で、老齢基礎年金を受けるために必要な受給資格期間(原則25年)が足りない人 受給資格はあるが年金額を満額に近づけたい人 海外に在住している日本人で20歳以上65歳未満の人 など

こんなときは、こんな届出をその時々届出が、あなたの年金を守ります。

手続きの際は、必ず届出先をご確認ください。

こんなとき

どうする

届出先

国民年金に入る・やめる

20歳になったとき	➡ 国民年金に加入の手続きをする	➡ 第1号被保険者 吉富町役場 第3号被保険者 配偶者の勤務先
会社を退職したとき	➡ 国民年金に加入の手続きをする(被扶養配偶者も同様)	➡ 吉富町役場
結婚や退職等で配偶者の扶養になったとき	➡ 第3号被保険者への種別変更の手続きをする	➡ 配偶者の勤務先
配偶者の扶養からはずれたとき	➡ 第3号被保険者から第1号被保険者への種別変更の手続きをする	➡ 吉富町役場
配偶者が会社をかわったとき	➡ 引き続き第3号被保険者となる手続きをする	➡ 配偶者の新しい勤務先
年金手帳をなくしたとき	➡ 再交付の手続きをする	➡ 第1号被保険者 吉富町役場 第3号被保険者 小倉南社会保険事務所

保険料を納める

口座振替を開始・停止・変更するとき	➡ 口座振替納付(変更)申出書を提出する	➡ 銀行・郵便局 農協 漁協 信用金庫 信用組合 労働金庫
納付書を紛失したとき	➡ 納付書の再発行を申し出る	➡ 小倉南社会保険事務所
保険料を納めすぎたとき	➡ 国民年金保険料還付請求書を提出する	➡ 小倉南社会保険事務所
保険料を納めるのが困難なとき	➡ 全額または半額免除の申請をする	➡ 吉富町役場
学生で保険料を納めるのが困難なとき	➡ 学生納付特例の申請をする	➡ 吉富町役場

もらう年金を増やす

定額以上の保険料を納めたい	➡ 付加保険料の手続きをする 国民年金基金に加入する	➡ 吉富町役場 国民年金基金
海外に居住する場合	➡ 任意加入の手続きをする	➡ 最終住所地に協力者がいる 吉富町役場 最終住所地に協力者がいない 日本国民年金協会
60歳～65歳になるまで	➡ 任意加入の手続きをする	➡ 吉富町役場

手続きには、年金手帳や必要な書類がありますので、事前に吉富町役場国民年金係小倉南社会保険事務所におたずねください。

国民年金基金連合会 03- 5411- 021(代)
小倉南社会保険事務所 093- 471- 8866(代)
吉富町役場 住民課 0979- 24- 1124

あなたも参加してみませんか！

第26回吉富町文化祭

参加出品要項

第26回吉富町文化祭が、11月6日(土)、7日(日)の2日間に行なわれて開催されます。

文化祭は、皆さんの日ごろの活動の成果を発表する場です。

たくさんの方々の参加・出品をお待ちしています。

文化祭参加予定

《展示部門》

生華 書道
短歌 俳句 絵画
手芸



写真 盆栽 陶芸など
《その他の部門》

フォークダンス 茶の湯
囲碁名人戦 食進会など

搬入・搬出等
広報よしとみ10月号でお知らせします。

出品資格

吉富町在住の者
吉富町内の事業所に勤務している者

吉富町内のサークルに加入している者

出品の申し込み

出品の申し込みは、各サークルの代表者、または吉富町文化協会事務局(フォーユー会館内)

に9月30日(木)までに申し込んでください。申込用紙は窓口にも用意しています。

出品点数は、1部門につき2点までです。

出品点数は、1部門につき2点までです。

チャリティー古本市開催のお知らせ

吉富町文化協会では皆様から不要になった本を回収して古本市を開催いたします。つきましては町内の皆様のご家庭にあります本の提供をお願いいたします。

開催日 平成16年11月6日(土) 10:30~15:00

回収先 吉富町文化協会事務局(フォーユー会館窓口)

回収期間 9月6日(月)~9月30日(木) 土・日・祝祭日は除きます。

次の本は回収できませんので、ご注意ください。

- 1 新聞・雑誌・週刊誌類 2 著しく損傷の激しい本

売上金は全額、福祉施設に寄付させていただきます。

文化祭についての問い合わせは、吉富フォーユー会館内・吉富町文化協会事務局(☎23-5006)までどうぞ。

吉富町文化協会

法の日週間無料法律相談のお知らせ

北九州部会

日時 平成16年10月7日(木)

午前の部... 9時30分~12時00分 午後の部... 13時00分~15時30分

会場 北九州弁護士会館(北九州市小倉北区金田1-4 裁判所構内)

受付 電話予約制 北九州法律相談センターにて9月27日(月)午前9時より受付。ただし定員になり次第締切り。(受付電話番号: 093-561-0360)

パソコンに触れてみよう

生涯学習講座「パソコン教室」の受講生を募集します。

対象者 吉富町在住の20歳以上の方
 (以前受講した方についても申込みできますが、定員を越す場合は初めて受講する方を優先させていただきます。)
 ワープロ等の文字入力ができる方

エクセル初級講座

講座内容 表計算ソフトの基本的な操作と表集計等

開催日時 9月13日(月)・14日(火)
 午前9時30分～午前11時30分
 (1日2時間の2日間)

申し込み受付期間
 9月6日(月)から9月10日(金)
 午前8時30分から午後5時まで
 (ただし、土日祝日は除く)

ワード中級講座

講座内容 ワードプロソフトを使用した文書等の作成

開催日時 9月27日(月)・28日(火)
 午前9時30分～午前11時30分
 (1日2時間の2日間)

申し込み受付期間
 9月6日(月)から9月21日(火)
 午前8時30分から午後5時まで
 (ただし、土日祝日は除く)

場 所 吉富フォーユー会館 3階 パソコン教室

定 員 各講座20名(先着順とします。)

受 講 料 無料(ただし、テキスト代として200円必要となります。)

申し込み 吉富町教育委員会(吉富フォーユー会館内)
 吉富フォーユー会館窓口にてお申し込みください。都合で申し込みに来られない方は、電話受付をいたします。

問い合わせ 吉富町教育委員会 ☎ 22 1944

森の小さな音楽会のご案内

と ころ もみじ学舎(旧上川底小学校)
 豊前市大字上川底 858番地
 定員数 / 120名

と き 2004年 10月 10日(日)
 1回目 開場 10:00
 開演 10:30~ 12:00
 2回目 開場 13:30
 開演 14:00~ 15:30

チケット販売先 豊前温泉天狗の湯内情報センター
 営業時間 / AM10:00~ PM10:00
 定休日 / 第三火曜日
 電 話 / 0979-82-1094
 住 所 / 〒 828-0021
 福岡県豊前市大字八屋 1752番地の1

主 催 九州電力(株)豊前営業所
 ☎ 0979-82-3328

フォーユー会館催し物ご案内

日付	催し物	時間・問合せ先
9/17 金	なかつ子ども劇場例会 マンナム出合い	入場料 会費制 時 間 開場 / 18:30 開演 / 19:00 問合せ先 なかつ子ども劇場 ☎ 0979-24-1455
9/20 月	吉富町敬老会	入場料 無料 時 間 受付 / 8:30 開式 / 9:00 問合せ先 吉富町教育委員会 ☎ 0979-22-1944
10/1 金	民謡ふるさと市場	入場料 大人 2,500円 小人 1,500円 時 間 ・昼...開場 / 13:00 開演 / 14:00 ・夜...開場 / 18:00 開演 / 19:00 問合せ先 是木誠一 ☎ 0979-22-7782

福岡県豊前海区漁業調整委員会委員一般選挙

8月5日、任期満了による福岡県豊前海区漁業調整委員会委員一般選挙が行われ、東名俱光氏(喜連島下)が初当選しました。この委員会は、その設置された海区の区域内における漁業に関する事項を処理することを所掌事項とし、豊前海区は10人の委員からなり、この内6人の委員が選挙により選ばれます。委員の任期は4年です。

エアロビ・ワールドユース大会で みごと準優勝！ 廣津香織さん(広津上)

わがまち・ふるさと
トピックス



町内広津上の廣津香織さん(青豊高校二年生)が、八月二日から五日までアメリカのロサンゼルスで開催された「エアロビクス・ワールドユース大会」でみごと準優勝しました。

廣津さんは、所属する豊前市のエアロビクスクラブの松本香織さん(青豊高校二年生)と時下萌衣さん(角田中学三年生)の二人と組んで出場。三人の出場したバーシテイトリオ部門(14歳、17歳の3人演技)には欧米などのチーム十二チームが参加しましたが、廣津さんたち三人は予戦を三位で通過し、初出場ながら本戦でみごと準優勝となりました。

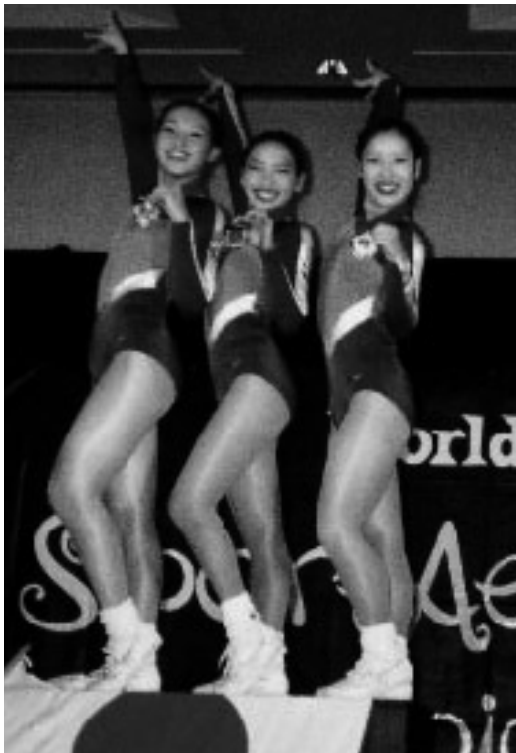

ワールドユース大会で準優勝の三人(中央が廣津さん)

居合道の全国大会に出場 梅津常敏さん(幸子古)



大分県代表として
全国大会に出場する梅津さん

町内幸子の梅津常敏さんが、このほど大分県から選抜された居合道の代表選手三名に選ばれ、十月十六日に宮崎県武道館で開催される「第三十九回全日本居合道大会」(全日本剣道連盟主催)に大分県代表の一人として出場することになりました。
梅津さんは、毎週水曜の夜、吉富町武道館で練習しています。

広津下自治会長 変更のお知らせ

平成16年8月1日付けで広津下自治会長が川端行雄さんから若松修一さんにかわりましたので、お知らせします。

新国際交流員が来町！ マーク・ボールドウィンさん



新国際交流員のマークさん

八月二十日、ハイディ・チュンさんの後任の新国際交流員、マーク・ボールドウィンさんが吉富町に到着しました。
八月二十三日には、中家町長からマーク・ボールドウィンさんに国際交流員の辞令が手渡されました。

吉富町子ども会玉入れ大会

吉富町子ども会育成連絡協議会（小原 寿会長）主催の「第三回吉富町子ども会玉入れ大会」が、計三十四チームが参加して吉富町体育館で開催されました。大会の主な結果は次のとおりです。

《優勝》 界木ジュニア

（界 木）

《準優勝》 玉入れわっしょい

（幸子古）

《3位》 トトロ

（幸子上）

マッキーズ

（喜連島）



優勝の界木ジュニアチーム
（界木）



準優勝の玉入れわっしょいチーム
（幸子古）



2位のトトロチーム
（幸子上）



3位のマッキーズチーム
（喜連島）

4年に1度の写真レポート



厳かな細男舞（くわしおのまい）



放生会は吉富漁港内で行われました



かわいい目をしたアオバズク

アオバズクが飛来
広津のあるお宅の庭木に今

年の夏、フクロウ科のアオバズクが毎日の様に飛来して、愛嬌のある姿を見せました。

第62回吉富町民親善野球大会

今吉が優勝

吉富町体育協会（花畑昭一郎会長）主催による第六十二回吉富町民親善野球大会が、八月十四日、十五日の二日間にわたって吉富漁港総合グラウンドと吉富中学校グラウンドで行われ、今吉チームが優勝しました。

大会には町内各地区から十三チームが参加。決勝戦は十五日に吉富漁港総合グラウンドで今吉チームと小犬丸下チームが対戦し、4対0で今吉チームが優勝、小犬丸下チームが準優勝となりました。

大会の結果と個人賞は、次のとおりです。

優勝（優勝旗）

今吉チーム

準優勝（準優勝杯）

小犬丸下チーム

最優秀選手賞 猪ノ元恭平

（今吉）

最優秀投手賞 岩本 恒二

（今吉）

敢闘選手賞 高瀬 正直

（小犬丸下）



優勝の今吉チーム



準優勝の小犬丸下チーム

《第62回吉富町民親善野球大会組み合わせ》

（吉富中学校グラウンド）

（吉富漁港総合グラウンド）

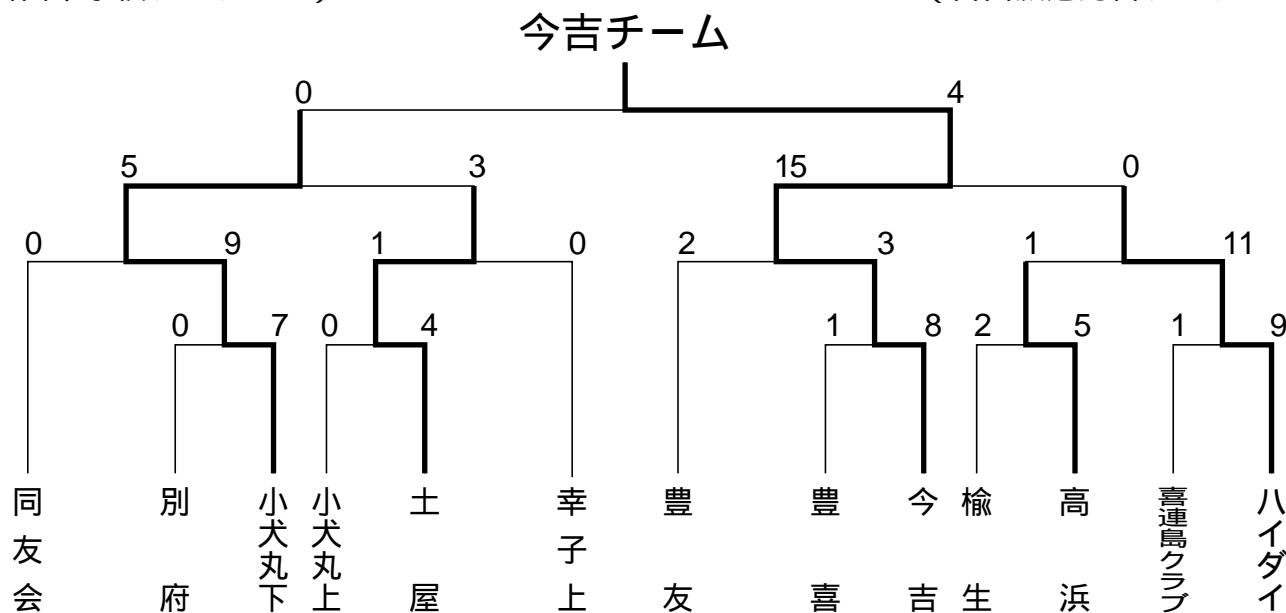



と き

2004年 11月 14日(日)

開演 午後 1 時 30 分

上演時間 1 時間 45 分

と ころ

吉富フォーユー会館

福岡県築上郡吉富町大字広津 413-1

主 催

吉富町教育委員会

入場料 (全席自由)

おとな 1,000円

こども 500円

入場券取扱い・問い合わせ

吉富フォーユー会館

0979-23-5006

吉富町公式ホームページのご案内

本町公式ホームページをご覧になったことはありますか？

本町では平成9年より公式ホームページを開設しており、行政情報や観光情報、毎月の広報誌データやフォーユー会館情報・図書新着情報などを掲載しています。

本年4月に一部内容をリニューアルし、また現在も随時情報を更新して、さらに充実を図っています。

今後も皆様に役立つ情報を提供していきたいと思っておりますので、ぜひご利用ください。

なお、本町では携帯版のホームページも作成しています。携帯版では吉富町巡回バスおよび築上東部乗合タクシーの時刻表など、外出時に便利な情報をメインに掲載していますので、こちらもご活用ください。アドレスは以下のとおりです。

吉富町公式ホームページ URL <http://www.town.yoshitami.lg.jp>

携帯版ホームページ URL <http://www.town.yoshitami.lg.jp/i/>

(現在のところEZwebには対応しておりませんのでご了承ください。)

バーコード読み取り機能付きの携帯電話をご使用の方は右のQRコードを読み取ればURL入力を省略できますのでご活用ください。



アンケートを実施中です！

本町公式ホームページでは、新規にアンケートコーナーを設置し、現在ホームページに関するアンケートを実施中です。内容は選択式が基本の簡単なものです。よりよいホームページ作成のための参考にさせていただきますので、ぜひホームページをご覧になってアンケートにご協力いただき、貴重なご意見をお寄せくださいますよう、お願いいたします。

お問い合わせ 企画財政課 電話 24-4071

メール info@town.yoshitami.lg.jp

お知らせ

第四回福岡フラワー& ガーデニングフェスタ コンテスト参加者募集

会期 11月12日(金)~14日(日)
 会場 福岡市天神 (天神中央公園)
 募集方法 一般公募
 募集部門
 ハンギングバスケット
 壁掛けタイプ 幅80センチ
 x高さ60センチ以内
 募集点数 70点
 コンテナガーデン
 コンテナ、鉢 幅1メートル
 x奥行70センチ以内
 募集点数 30点
 出展料 無料(製作、搬入、搬出に伴う経費は出展者負担)

土地家屋調査士会 無料相談会

福岡県土地家屋調査士会
 行橋支部

福岡県土地家屋調査士会では、10月1日の「法の日」を記念して、無料相談所を開設し、地域住民の皆様から相談を受けております。

相談日時 10月2日(土)
 10時~16時

搬入・搬出は出展者が行う
 表彰 各部門上位6点(金賞1点、銀賞2点、銅賞3点)
 賞状、副賞
 募集締切 9月21日(火)まで
 問い合わせ先・申し込み先 福岡フラワー&ガーデニングフェスタ実行委員会事務局
 〒812 8577
 福岡市博多区東公園7-7
 福岡県農政生産流通課
 花き係
 ☎092-643-3489
 FAX 092-643-3490

相談会場 ゆめタウン行橋

2階 ペリカン前

☎0930-24-8211

相談内容 境界問題、土地の分筆、合筆、地積訂正、地目変更、建物の新築、増築、滅失等の調査又は測量、これらに関する登記手続など

相談料 無料

主催者 福岡県土地家屋調査士会・同調査士会行橋支部
 問い合わせ先 福岡県土地家屋調査士会行橋支部
 ☎0930-24-5756

文化躍動 2004 第6回大分県民芸術文化祭共催行事

未来工房第23回演奏会

響き合う心

- アンサンブルの楽しみ -

今回の演奏会は「アンサンブル」を楽しんでいただきます。

皆様にお馴染みのオーボエやフルート、そして少しめずらしいパロックヴァイオリンやチェンバロを、地元のソリストを中心に福岡室内合奏団とともにすばらしい音色をお届けいたします。

ご予約ください。

日時 2004年10月3日(日)
 13:30開場 / 14:00開演

場所 コアやまくに 山国町

料金 2,000円(当日2,500円)

主催 未来工房

〒871-0024 大分県中津市中央町2丁目2-13
 TEL&FAX 0979-25-2064

大分県民芸術文化祭実行委員会・大分県
 大分県教育委員会・大分県芸術文化振興会議

チケットの問い合わせ: 大森 ☎0979-22-5095) までどうぞ
 吉富町出身の大森美希さん(ピアノ)と末野愛恵さん(フルート)が出演します。

休日相談医案内

9・19	"	"	9・12	"	9・5	祝日	日曜日	月・日
清田整形外科医院	宮本整形外科	武藤胃腸クリニック	榎原内科泌尿器科クリニック	木下外科	さがら小児科	歯科 (9時~17時30分)	内科・小児科 ☎82-8820 (9時~翌日6時)	豊築休日急患センター ☎82-8820
恒富	中央町	豊田町	四郎丸	宮夫	沖代町		荒堀	豊前市
"	"	9・26	"	9・23	"	"	9・20	9・19
内尾整形外科	西内科	くろつち整形外科クリニック	かわしまクリニック	縄田内科	田尻外科	宮田内科	豊和会豊前病院	末廣内科
上宮永	新魚町	久路土	宮夫	豊後町	上如水	牛神	黒土	沖代町

吉富町体育協会行事のお知らせ

吉富町民親善ソフトボール大会の開催

第24回吉富町民親善ソフトボール大会を開催します。

日 時 平成16年10月3日(日) 会場準備時30分、開会式時30分

会 場 吉富漁港総合グラウンド

選手資格 町内に在住している男女の就業者(学生・生徒は除く)

申込方法 参加申込書を町体育協会事務局(吉富フォーユー会館内)まで提出ください。
申込書は事務局に準備しています。

申込締切 平成16年9月13日(月)

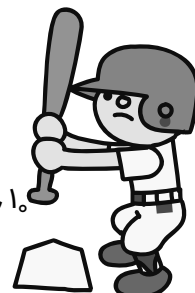

バスハイキングの開催

秋の植物が咲く平尾台でのハイキングに参加して、心身のリフレッシュをおこないませんか。

期 日 平成16年10月24日(日)

内 容 福岡県北九州市 平尾台での自然観察と散策
自然観察指導員による自然ガイドをおこないます。

集 合 吉富フォーユー会館に8時30分集合 交通手段は貸切バスです。

参加費 大人(高校生以上)1,000円、子供中学生以下)500円
参加費は当日徴収します。

準備物 雨具帽子、タオル、水筒、昼食弁当、保健証、運動靴または登山靴

申込方法 町体育協会事務局(吉富フォーユー会館内)窓口にて応募ください。
定員40名になり次第、締め切ります。

申込期間 平成16年9月13日(月)~9月30日(木)



吉富町民ゴルフ大会の開催

町民の健康と親睦のためゴルフ大会を開催します。

日 時 平成16年10月31日(日)9時30分受付、10時06分スタート

会 場 周防灘カントリークラブ

参加資格 吉富町在住者または吉富町出身者

競技方法 18ホール・ハンディキャップ競技(ダブルペリア方式)

競技規則 日本ゴルフ協会規則及び本競技特別規則を適用

組合わせ 10月18日(月)に吉富フォーユー会館にて組合表を配布。
(電話・FAX対応は不可)

表 彰 1~3位、とび賞、B賞があります。(表彰式不参加者は失格とします。)
参加賞があります。

参加料 1人2,000円

プレー費 1人10,000円

申込方法 吉富フォーユー会館窓口またはFAXでの申請。電話受付はおこないません。

FAXで申し込む方は、住所、氏(姓)り(が)な、生年月日、電話番号、ハンディキャップ
(もしくは最近の平均スコア)を記入してください。

定 員 100人(2組) 定員になり次第、締め切ります。

申込期間 平成16年9月13日(月)~9月30日(木)



問い合わせ 吉富町体育協会事務局(吉富フォーユー会館内) 22-1944

青富文芸

短歌

太田 延子
 久々の孫の帰省をたのしみに老
 いの気配りの小さなブラン
 畑田 照代
 いかやうに今日ひらけむや山百
 合は蔭の葉ぬきて新芽伸びだす
 須山 俊平
 一人居は寂しきものよ介添のや
 さしき君にこの身あづけむ
 尾坐 新子
 庶民短歌の道を通して一途なり
 し有野先生逝きてしまへり

高原 猛
 蛙鳴く水田に月は宿りぬてそよ
 吹く風に稲揺れ止まず
 高橋トシエ
 をりをりに長孫来ては亡き祖父
 の遺影の前にしばし膝つく
 岡 紀子
 苔生えし楡の木下の石碑を洗ひ
 て詩の文字丹念に読む
 佐藤トヨ子
 親よりも子を思ふことの勝れど
 も老いの一人居さびしさよぎる
 松井カツヨ
 友逝きて三年も経ちし今朝の庭
 形見の朝顔すくすくと伸び
 河崎 則子
 日よけにと植えし「ごうや」の
 つる茂り葉陰にあまた実のゆれ
 てをり
 太田 鶴子
 メモせむとペンを握れどこのゆ
 べ短歌の決まらずまたペンを
 置く

梅林壽美子
 五黄の寅の生れ年にして短歌の
 道ひとすぢなりき通夜の灯の沁
 石井真理子
 午前零時寝れぬままに窓の外見
 やるに星の二つ光りぬ
 佐田 正子
 たびたびに来る孫娘らを愚痴る
 友 子の遠きわれ羨しかれども
 瀬口 久子
 真向ひに三人三様髪の色時代の
 流れにわれは戸惑ふ
 友原 友子
 日暮れてもいまだに暑し水撒く
 に土よりぬき風の立ちくる
 花畑フサ子
 裏一面青田となりていと清し時
 折小鳥のゆるりと歩く
 東 洋子
 原爆を投下せし機長の死亡記事
 かの八月がまた近づきぬ
 宮房 昭子
 いつかひてもむつりしてゐる
 女店員電話のメロディーにひそ
 かに笑まふ
 向野 朝香
 五味五色日々心して食卓に老い
 を忘れてハッスルしてゐる

渡辺多恵子
 ステレオに夫の好める「新世界
 稲田の上を流れて行きぬ
 池田 稔江
 百日を咲きつぐといふ百日紅酷
 暑の夜に花房やさし
 馬渡 築川
 氣に入りのページの上がいくた
 びも行ったたり来たり初夏の心は

川柳

後藤 典男
 アテネから元氣貰って暑気む飛
 宅急便なんだ隣へ行っちゃった
 鈴虫と風鈴美声きそい合い
 健康食ゴーヤ料理に舌つづみ
 演歌聞き昔を偲び盆休み
 馬渡 築川
 障害を乗り越え生きてきた自信
 人は皆愛の言葉に自信持つ
 歌う自信ないがストレス捨てに
 行く
 憎まれてなおも強さを増す土俵
 自分には強く人には優しく

10月は「労働保険適用促進月間」です

従業員を一人でも雇っている事業主は、労働保険(労災保険・雇用保険)に加入することが法律で義務付けられています。

まだ、加入手続きをとられていない事業主の皆様は、最寄りの労働基準監督署・公共職業安定所(ハローワーク)で加入の手続きを行ってください。

(問い合わせ先) 福岡労働局総務部労働保険適用室 092-434-9833・9834

こども吉富キッズ編集局です!



色とりどりの着物



のこった!のこった!

乾衣祭(おいろかし)

8月1日と2日に、八幡古表神社で乾衣祭(おいろかし)がありました。乾衣祭は、細男舞(くわしおのまい)の神様に着せる着物を虫干しする行事で、毎年行われています。

色とりどりの着物がたくさんならんでいて、とてもきれいでした。

八幡古表神社 子どもすもう大会

8月2日の午後から八幡古表神社のすもう場で、子どもすもう大会がありました。

この日は雨が降っていましたが、みんながんばってすもうをとりました。

団体戦では、喜連島が優勝しました。

八幡古表神社奉納子供相撲大会 結果報告

《団体戦》

優勝 喜連島チーム

(進 文仁・竹尾昇馬)

準優勝 山崎光義

小犬丸下チーム

(山本竜平・東 優輝)

3位 新 庸秀

昭和チーム

(蔵本 勇・猫田重成)

丸石智紀

《個人戦》

1年 薄 真治 田島雅之

進 文仁

2年 蔵本 勇 村上 涼

山本竜平

3年 乙女慎吾 小野優司

若山大介

4年 梅津紀信 乙女勇斗

小野健太

5年 向野弘章 宮本徹也

丸石智紀

6年 横尾昂明 山崎光義

佐藤宇将

慶 弔

【お誕生おめでとう】

大下 重臣

ひかりちゃん(直江)

山本 涉

銀河ちゃん(昭和)

角畑 正数

亜樹ちゃん(喜連島下)

木村 義治

美月ちゃん(土屋)

岩下

明 和也ちゃん(高浜)

高司

悟 聖真ちゃん(幸子団地)

香典返しお礼

【吉富町社会福祉協議会へ】

森 タケ子様 (喜連島下)

(8月14日受付分まで)

Happy Birthday 歳のお誕生日おめでとう!



あいあいセンター 便り

ちびっこ広場からの お知らせ

リトミックに参加して、親子で元気に体を動かし楽しい時間を過ごしませんか?
たくさんの参加をお待ちしています。

日時 10月22日(金)
10:30~11:20

場所 吉富武道館

講師 大分フィットネスカンパニー
山崎 陽二先生

問い合わせ・申し込み先
吉富あいあいセンター
☎ 23-9900

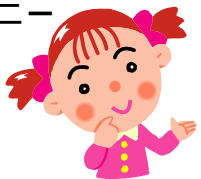

大下 優奈ちゃん 女
(H15年9月26日生 今吉)



予防接種のお知らせ

ツベルクリン・BCG接種

昔は主要死因のトップだった結核。現在でも新しい患者が発生しており、結核菌が一番弱い赤ちゃんがかかると重症になるおそれがあります。BCG接種で結核を予防しましょう。

対象児... 3ヶ月~ 歳6ヶ月児(48ヶ月まで可)

接種方法... まず、ツベルクリン反応検査を行い、48時間(2日)後に判定して陰性の人にBCGの接種を行います。

注意事項... 接種後、1ヶ月間は他の予防接種は受けられません。

当日は、予診票と母子手帳を持参してください。

風しん

風しんは軽い風邪の症状から始まり、発熱、発疹、首のリンパ腺が腫れるなどの症状がでます。大人になってからかかると一般に重症化しやすく、特に妊婦が妊娠早期にかかると、先天性風しん症候群の子供が生まれる可能性が高くなります。ぜひ予防接種を受けておきましょう。

対象者... 歳~3歳児(90ヶ月まで可)

当日は、予診票と母子手帳を持参して下さい。

問い合わせ先 吉富あいあいセンター保健師 ☎ 23-9900

今月の健康案内

あいあいセンター

9/17 金 健康相談
10時~12時
あいあいセンター

9/10 金 健康相談
10時~12時
あいあいセンター

9/9 木 機能訓練A
9時30分~13時
あいあいセンター

9/3 金 健康相談
10時~12時
あいあいセンター

9/30 木 機能訓練A
9時30分~13時
あいあいセンター

9/27 月 介護家族健康相談
10時~12時
あいあいセンター

9/24 金 乳児健診
13時30分~14時30分
4か月児・7か月児
あいあいセンター

9/24 金 健康相談
10時~12時
あいあいセンター

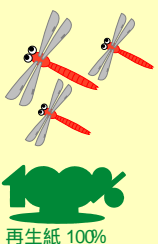

再生紙 100%
PRINTED WITH SOY INK
地球に優しい植物性インク(大豆インク)を使っています。

ツベルクリン	BCG
9月8日(水)	9月10日(金)
14:00 }	14:00 }
14:30	14:30
あいあいセンター	

接種日程表
ツベルクリン・BCG

	9月	実施時間
唐原内科クリニック ☎ 22-0782	13日(月) 14日(火)	13:30~15:00
	15日(水) 17日(金)	17:00~18:00
東病院 ☎ 22-2219	14日(火) 15日(水)	14:00~17:30
	17日(金)	14:00~17:30
佐本外科・整形外科医院 ☎ 25-2225	13日(月) 14日(火)	14:00~17:30
	16日(木) 17日(金)	14:00~17:30
中山内科医院 ☎ 23-5623	13日(月) 14日(火)	15:00~18:00
	15日(水) 17日(金)	15:00~18:00

予備日... 10月8日(金) 上記各病医院

風しん予防接種日程表