

広報

よしとみ

YOSHITOMI

町の木 / もくせい 町の花 / さつき

Nb. 600

4 月号

2002.4 .1

古墳に向かう見学者道
(写真奥が天仲寺古墳)



見学 してみませんか

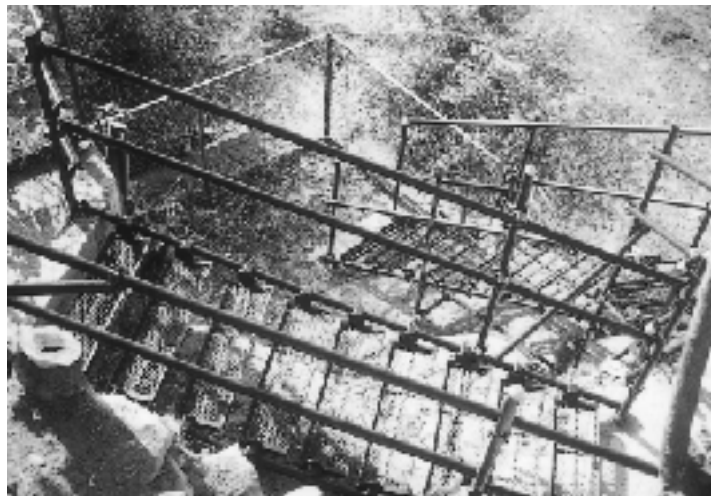

石室入り口に下りる階段

天仲寺古墳の見学者道を設置

町の現況

平成14年3月 旧現在

町の人口	7,465人
男	3,538人
女	3,927人
世帯数	2,72戸

前月比(+ 12)
前月比(+ 4)
前月比(+ 8)
前月比(+ 9)

このほど「天仲寺古墳周辺整備工事」として、天仲寺山頂に位置する天仲寺古墳(町指定史跡)の見学者道が設置され、多くの見学者がより安全に見学できるようになりました。

見学者道には、滑り止めの松丸太等を敷設。古墳の入り口に下りる階段や縁路に沿って安全柵が設置されています。

天仲寺古墳は、豊築地方最大の石室をもつ古墳です。一度、見学してみませんか。

主な内容

狂犬病予防注射を実施します！	2
広域合併を考える	3
健康福祉課からのお知らせ	4

狂犬病予防注射 を実施します！

平成14年度の犬の登録と狂犬病予防注射が、左記の日程で行われます。

生後91日以上の子犬の飼い主は生涯一回の登録と毎年一回の注射を受けさせることが、義務づけられています。

最寄りの場所で、必ず受けさせらるようお願いします。

なお、飼い主及び飼い犬の異動（「登録」・「死亡」・「所在地が変わった」・「飼い主の変更」）があつた場合は、30日以内に必ず役場へ届け出をして下さい。

《場所及び時間》

4月22日(月)	
直江公民館	9:00~9:35
土屋公民館	9:45~10:05
別府公民館	10:15~10:35
友愛会館	10:45~11:10
町体育館前	11:20~11:50
4月23日(火)	
和井田歩道橋の西側	9:30~10:00
小犬丸上旧藤田商店前	10:10~10:45
吉富漁協前	10:55~11:25
料金	3,050円
(但し、新規登録の場合、登録料が、00円加算されます)	

犬の飼い主の方へのお願い

犬のフンにより、堤防敷・道路・公園などが汚されています。

犬のフンの始末は、飼い主の責任です。散歩に行くときは、フンの後始末ができるものを持参し、適正に処理してください。

役場住民課



愛犬のフンの始末を
忘れずに！

固定資産課税台帳の縦覧は 四月一日からです

固定資産課税台帳には、土地、家屋、償却資産の所有者や価格などが登録されています。

縦覧期間
平成14年4月1日から
平成14年4月22日まで

課税台帳に登録された事項は、固定資産税の課税の基礎となるものですから所有者にあらかじめ確認していただくため、毎年、固定資産課税台帳の縦覧期間（平成14年度については、地方税法第四百十五条の但書の規定により一カ月延期しています）を設けています。

縦覧時間
午前8時30分～午後5時まで
縦覧場所
吉富町役場 税務課

この機会にぜひ、ご確認ください。

なお、縦覧期間を一カ月延期したことにより、平成14年度固定資産税第一期の納期限を5月31日に変更いたします。

役場税務課

四月は軽自動車税の納期です

四月は、軽自動車税の納期です。

なお、町税は口座振替で納めることができます。納めに行く手間が省け、納め忘れの心配もなく、たいへん便利です。ぜひご利用ください。

役場税務課

【広域合併を考える】

今、全国的に市町村合併がかなり多く取り上げられています。
そこで、この市町村合併について、みなさんとともに考えていきたいと思えます。
まず第1回目の今回は合併協議会についての説明をいたします。

合併協議会とは？

合併協議会とは、合併を考えている市町村が、合併のための諸条件（合併協定項目）、合併後の市町村の将来ビジョン（市町村建設計画）を協議し、合併すること自体の可否も含め、決定していくための協議会です。

つまり、合併協議会の設置イコール合併ではありません。「合併するとしたらこの点はこうする。」など、様々な議論を行い、合併の可否を決定していくのが合併協議会の役割です。

合併協定項目としては、

合併の方式・期日
新自治体の名称
新役所の位置
地域審議会の設置
地方税 条例・規則
組織・機構 行政連絡機構
各種の福祉制度 町名・字名
など約30項目があります。

市町村建設計画は、

関係する住民にとって合併後における自治体の将来のビジョンとなるものです。

住民や議会が合併の可否を判断する材料となる計画で、合併協議会が行う策定作業として大変重要なものです。

主な内容としては、

合併市町村建設の基本方針

合併市町村建設の根幹となる事業に関する事項

公共施設の総合整備に関する事項

合併市町村の財政計画

（合併後おおむね10年程度の歳入・歳出を見通したもの）

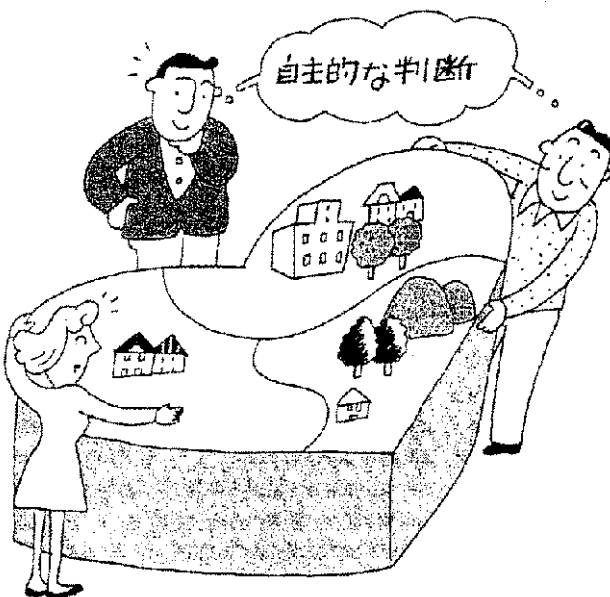

吉富町・大平村・新吉富村は任意の合併協議会を平成14年4月中に立ち上げるよう準備しています。

今後合併に係る情報については、町広報、パンフレット等を通じてお知らせして参ります。

問い合わせ先：役場企画財政課 ☎ 24 4071

健康福祉課からのお知らせ

吉富町役場健康福祉課 ☎ 24 1123

身体に障害のある方で、身体障害者手帳の交付をうけると身体障害者福祉法に定める各種の援護を受けることができます。

視覚、聴覚、平衡機能、音声・言語又はそしやく機能、肢体（上肢、下肢、大幹）、身体内部（心臓、じん臓、呼吸器、ぼうこう又は直腸、小腸）に永続する障害のある人で、障害程度によつて1級、6級までの等級、また第1種、第2種の種別があり、その等級、種別によつて援護の内容が異なります。

援護について：補装具の交付、修理・医療の援助・税金の免除・在宅福祉の援助・日常生活用具の給付及び貸与等があります。

補装具は、治療の手段として一時的に利用されることがありますが、この場合は、医療用装具とみなされ、身体障害者福祉法の対象となりません。どちらで交付を受けるのか、わからない場合は、事前に身体障害者福祉係までお問い合わせください。

問い合わせ先 役場健康福祉課 身体障害者福祉係

☎ 24・1123

重度心身障害者等へタクシー利用券を交付します

在宅の重度心身障害者及び居室において介護を必要とする老人等に対し、タクシー利用券を交付し、その者が利用するタクシー利用料金の一部を助成し、社会活動範囲の拡大と日常生活の利便をはかるとともに、福祉の増進に資することを目的に交付します。

《対象者》

町内に居住し、かつ、住民基本台帳に記録されている方又は外国人登録原票に登録されている方であつて、次のいずれかに該当する方

- 1) 身体障害者手帳の交付を受け次の一に該当している方
- イ、視覚障害の一級又は二級
- ロ、上肢障害の一級
- ハ、下肢又は体幹障害の一級又は二級
- 二、内部機能障害の一級
- 2) 療育手帳の交付を受け、障害の程度が「A」に該当する方

福岡県特定疾患治療研究事業実施要綱の対象患者で特

では、利用券は使えません。

京築地区

かんた安全タクシー 犀川タクシー 椎田タクシー 太陽

交通 中央タクシー 豊前タクシー 京都タクシー 山田

タクシー 吉富タクシー

中津地区

(近鉄) 中津タクシー 扇城

タクシー 第一交通産業 中

津太陽交通 中津みなとタク

シー やなぎやタクシー

《利用方法》

利用券はタクシー一乗車につき1枚を使用してください。

利用券を他人に譲渡、貸与しても、使用できませんので絶対にしなさい。

《申請の受付》

4月1日以降に役場健康福祉課窓口で交付しますので、利用券の交付対象となるご本人もしくは代理の方は、対象者となることが証明できるもの（身体障害者手帳、療育手帳、特定疾患受給者証）と印鑑をご持参ください。

《助成額》

利用券1枚で町が助成する額は、小型タクシーの場合は小型基本料金、患者等輸送限定車（福祉タクシー）の場合も中型、大型車ともそれぞれの基本料金を助成します。

《利用できるタクシー》

利用できるタクシーは、吉富町と契約しているタクシー会社です。その他のタクシー

役場健康福祉課

介護保険料を年金からの天引き(特別徴収)で納められている方へ

福岡県介護保険広域連合では、本年度以降、特別徴収に関する保険料額等の通知は、8月に行います。

介護保険料の特別徴収は、4・6・8月と10・12・2月に区別されます。

4・6・8月は平成14年2月分の保険料額をそのまま納付します(これを仮徴収といいます。)

10・12・2月は前年の所得などをもとに年間保険料を算出し、そこから4・6・8月の保険料を除いた金額を10・12・2月に振り分けた額を納付します。(これを本徴収といいます。)

この仮徴収に関しては、その額が前年度の特別徴収額であることが法令上明確にされていることから、介護保険法第140条第4項により当該通知は不要とされております。

《特別徴収の方法》

1年間の保険料

年 間 保 険 料

年 間 保 険 料					
4月	6月	8月	10月	12月	2月
仮徴収(前年度2月分の保険料額を徴収)			本徴収		

平成14年度4・6・8月分の保険料額は平成13年度2月分(平成14年2月分)の徴収額で徴収させていただきますので、よろしくお願ひします。

就学援助費補助金制度

就学援助法(就学困難な児童および生徒にかかる就学奨励について国の援助に関する法律)にもとづくもので、小・中学校に通学するお子さんたちが楽しく勉強できるように、学用品費や修学旅行費などについて、経済的な理由でお困りの方に対し援助しようとするものです。

この援助をご希望の方は、各学校長または教育委員会に申し出てください。ただし、現在、援助金を受けている方は申し出る必要はありません。(新生一年生については四月十九日まで)

援助を受けられる家庭

(1) 生活保護法による要保護家庭で、教育扶助を受けてない世帯

(2) 前年度以降に次のような扱いを受けた世帯で、援助を必要と認められるもの

(ア) 生活保護法に基づく保護の停止または廃止を受けた。

(イ) 町民税が非課税または免除された。

(ウ) 国民年金の掛金または

国民健康保険税について免除または徴収猶予を受けた。

(工) 児童扶養手当を受けている。(児童手当ではありません)

(オ) PTA会費など学校納付金の減免を受けている人などで、生活が困窮と認められるもの。

援助の内容

(1) 通学用品・学用品費、校外活動費、学校給食費など

(小・中・全年生)

(2) 新入学児童生徒学用品費

(小・中1年生)

(3) 修学旅行費

(小6・中2年生)

決定の通知

申し出の結果は、学校を通じて保護者に連絡します。認定

認定は、年度ごとに学校長および民生委員の意見を聞いて行います。

問い合わせは、小・中学校もしくは吉富町教育委員会

(☎22・1944)まで

さわやかなくらしをあなたに

下水道だより

新年度を迎えまして、また新たな事業がスタートするわけですが、本来であれば平成十三年

度中に完了する予定でした管渠工事^{かんきょ}が、国のおこなった景気浮揚対策の一環として、事業費の

増額がされることとなり、その事務的な手続き等が必要になったため、予算を繰り越しまして平成十四年度にひきつづきおこなうようになりました。

まず発注済みの管渠工事

としては

小犬丸地区一号污水幹線管渠築造工事（県道での工事）

吉富庄送污水幹線管渠等築造工事（高浜区での工事）
があります。

次にこれから発注予定の管渠

工事としては

污水中継ポンプ場周辺幹線管

渠築造工事（小犬丸下区・ポン

プ場周辺での工事）

喜連島地区面整備管渠築造工

事（町道での工事）

があります。

事業の繰り越しに伴ない工事現場付近を通行される方々や特に工事区間内に家屋や事業所等を構えておられる方々には、さらにご不便やご迷惑をお掛けすることになりますが、皆さまのご理解とご協力をお願いいたします。

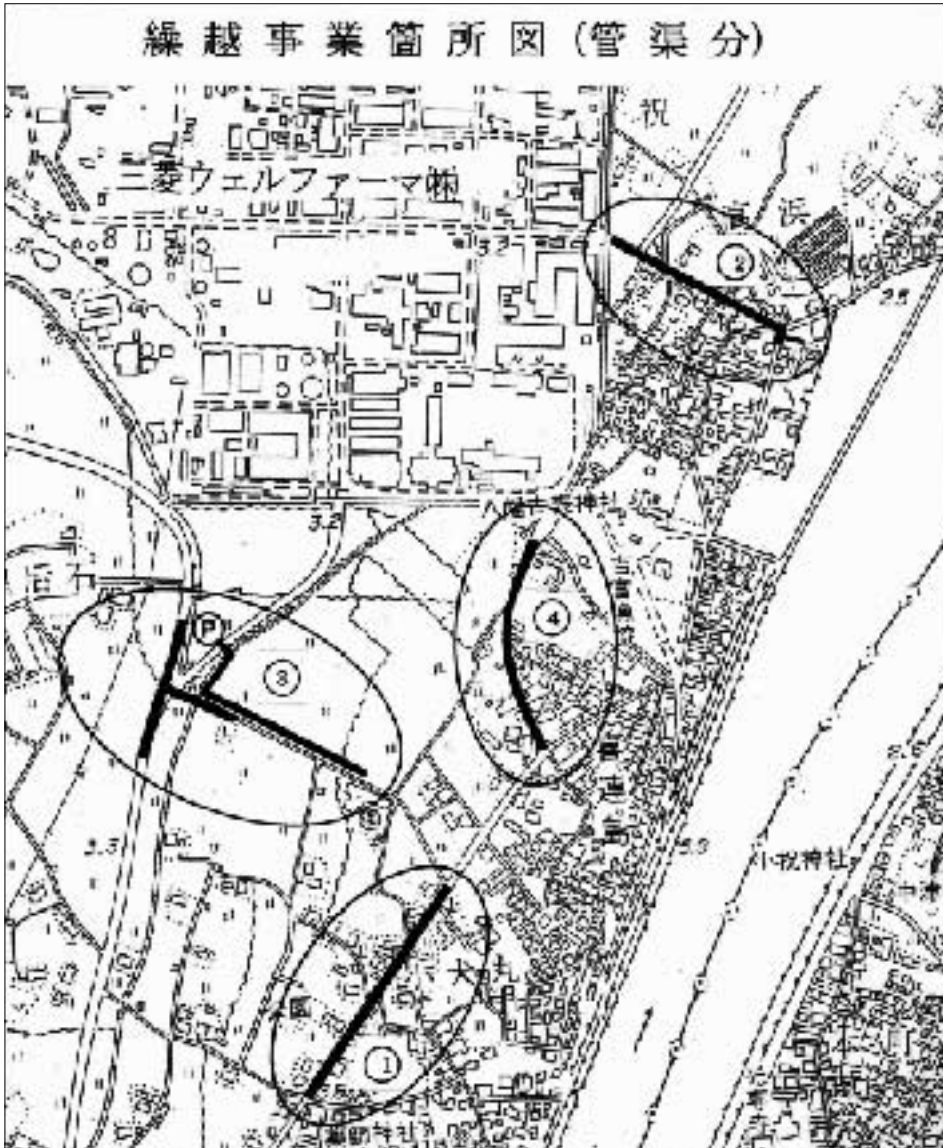

工事入札 結果報告

公共下水道事業
吉富庄送污水幹線管渠（第1工区）築造工事

工事金額 六千八百八十八万円
（株福田組九州支店）

指定給水装置工事事業者追加指定のお知らせ

「吉富町指定給水装置工事事業者」の追加指定がありましたのでお知らせします。

事業所名称	事業所の所在地・電話番号	指定年月日
有限会社 阿部建設	大分県中津市大字角木9番地の20 ☎0979 22 5936	H14.3.18

なお、この指定は随時行っています。追加指定業者等のお問い合わせは、上下水道課上水道係（☎24 4074）まで。

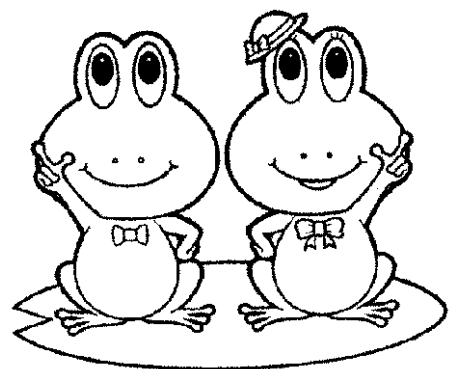

国民年金のお知らせ

就職したとき、事業主に年金手帳は提出しましたか？

20歳以上 60歳未満の場合

会社などに就職
(厚生年金、共済
組合に加入)

第 2号被保険者となります

事業主に年金手帳を提出してください
(種別変更の手続きは事業主が行います。)

国民年金と厚生年金の関係とは

国民年金も厚生年金も、国が運営する公的年金制度です。国民年金は全員に基礎年金を保障するもの。一方、厚生年金は会社員を対象に、基礎年金に上乘せして、給与に応じた額の年金(報酬比例の年金)を支給するしくみです。つまり、会社員は国民年金と厚生年金の両方に加入していることになります。

厚生年金に加入している人の保険料は、給与から一括して差し引かれていますので、国民年金の保険料を個別に納める必要はありません。

公務員などが加入する共済組合の年金も、厚生年金に準じたしくみとなっています。



就職したら、保険料を追納しましょう

保険料の納付特例を受けた期間や、未納期間などがあると、将来の老齢基礎年金が減額されてしまいます。保険料は一定期間内であれば、後から納めること(=追納)が可能です。満額の年金を受給するためにも、就職を機会に、保険料を追納することをおすすめします。

ただし、納付時期によっては当時の保険料に一定の加算が付きまます。

保険料納付特例を受けていた人
保険料の免除を受けていた人



10年以内なら追納できます。

保険料の未納期間がある人



2年以内なら追納できます。

平成 14年度合併処理浄化槽設置整備事業補助金交付について

生活環境の快適性を高め、環境衛生の向上を図るための事業の一環として、今まで処理されずに流されていた生活雑排水（台所、風呂、洗濯等の排水）を、し尿と併せて処理する合併処理浄化槽を設置される方に補助金を交付します。

対象となる地域

公共下水道計画区域（約 192ha）を除く地域

対象となる浄化槽

浄化槽法の構造基準に適合し、かつ、生物化学的酸素要求量（BOD）除去率 90%以上、放流水の BODが 20mg/（日間平均値）以下の機能を有するとともに、合併処理浄化槽設置整備事業における国庫補助指針に適合する合併処理浄化槽

補助対象者

- ・居住の目的で建てた専用住宅に合併処理浄化槽を設置する方。
（販売の目的で合併処理浄化槽付き専用住宅を建築する方は対象となりません）

補助金額

人槽区分	補助の限度額
5人槽	354,000円
7人槽	411,000円
10人槽	519,000円



申し込み期間

平成 14年 4月 1日(月)から 4月 26日(金)まで

合併処理浄化槽の補助対象設置予定基数には限りがあります。予定基数（10基）を上回る応募があった場合は抽選とします。

申し込み用紙等は、役場住民課に用意しています。

（詳しくは、役場住民課環境衛生係までお問い合わせ下さい。☎ 24 1124）

「ごみ」出し日が一目でわかる カレンダーができました。

平成 14年度の 1年間の「ごみ」の収集日がカレンダーになりました。

町清掃業務が皆様方のご協力により、円滑に行われていますことに厚くお礼申し上げます。

さて、「ごみ」の収集日変更等については、回覧等でお知らせしていましたが、平成 14年度の 1年間（平成 14年 4月 1日～平成 15年 3月 31日）の「ごみ」収集日程を一枚のカレンダーにしました。

平成 14年度の「ごみ」の収集は、カレンダーどおりの日程で行いますのでご家庭の見やすいところに貼ってご利用ください。



コンポスト等生ごみ処理容器購入者に 補助金を交付しています！

ごみの減量化を推進し、生活環境の保全及び公衆衛生の向上を図るため、一般家庭から排出される生ごみを自家処理するために、コンポスト等生ごみ処理容器を購入した場合、その費用の一部を補助しています。

購入された方は補助金の交付申請をしてください。

補助の対象者

町内に住所を有する方で、事業所は除きます。

補助の対象品

エコマーク認定商品として、厨芥等有機物質ごみをバクテリア分解により処理し堆肥化する容器等

補助金の額

購入金額の2分の1とし、下表に定める範囲内とします。

区 分	補助金額(上限)	補 助 数
コンポスト等 生ごみ処理容 器	3,000円	世帯2台まで
コンポスト等 生ごみ処理容 器	15,000円	世帯1台

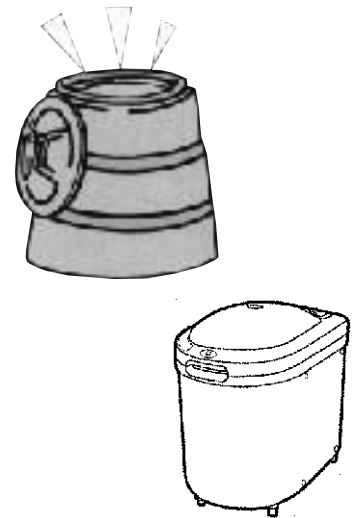

提出書類

コンポスト等生ごみ処理容器購入補助金交付申請書

添付書類

コンポスト等設置費の領収書又は支払いを証明する書類

「通帳に振込みますので(郵便局以外)、口座番号がわかるようにメモ書きをお願いします。」

交付申請書は、役場住民課に用意しています。

(詳しくは、役場住民課清掃係までお問い合わせ下さい。☎24-1124)

納税組合が廃止されました

長年にわたり、町税の円滑な納付に貢献してきた納税組合ですが、近年は廃止が続き、4団体を残すのみとなり、組合員数も減少していました。そうした流れから、第2次吉富町行政改革のなかで、吉富町の納税組合の廃止を掲げ検討を重ねた結果、13年度末をもって、残る吉富町の納税組合をすべて廃止することになりました。

今まで納税組合を通じて税を納められていた方々は、役場あるいは町税の取り扱い金融機関へ直接ご自分で納めていただくこととなります。そこで納税組合に代わる納付方法として、便利で確実な口座振替をお勧めいたします。ぜひご利用ください。

平成13年度自治功労者表彰



このほど、平成十三年度自治功労者表彰が行われ、吉富町の職員三人が自治功労者として、また中家町長が自治功労者特別表彰者として表彰されました。全国町村会からは、「吏員、その他の町村職員として三十年以上在職し、特に功労があった者」として一人が、福岡県町村会からは、「町村の職員として



表彰された皆さん

二十五年以上在職し、特に功労があった者」として三人が、そして「福岡県町村会役員として八年以上在職し、特に功労があった者」として中家町長が、それぞれ表彰されました。

《全国町村会自治功労者》
舛川 貞夫
(課長・30年4月)

《福岡県町村会自治功労者 特別表彰》
中家 一
(築上郡町村会長・吉富町長)

《福岡県町村会自治功労者》
畑田 英文
(課長・25年10月)
高原 敏泰
(課長補佐・25年10月)
笈木 和美
(係長・25年9月)



吉富少年剣道教室練成大会



大会に参加した皆さん

平成十三年度のしめくりと

して、三月十七日に吉富町武道館で、恒例の吉富少年剣道教室練成大会が開催されました。

豆剣士たちは、低学年の部・高学年の部に分かれ、総当たり戦による優勝争いに熱戦を繰り広げました。また、お父さんやお母さんとの親子対戦も行なわれ、笑いの中、楽しいひとときを過ごしました。

なお、少年剣道教室では平成十四年度の部員を募集しています。(連絡先：フォーユー会館内 吉富町体育協会事務局 ☎23・5006)

会誌「蒼生」 第十九号を発行 吉富町文化協会



会誌「蒼生」第十九号

吉富町文化協会(守口博文会長)が、このほど会誌「蒼生」第十九号を発行しました。

「蒼生」第十九号はA5版で三十八ページ。表紙の絵は小石川博司さん、題字は故・楠本三山さんがそれぞれ手掛け、守口会長の随想「会員の文化活動について想つ」を巻頭に、会員たちによる随想や短歌、俳句、川柳、平成十三年度事業報告、吉富町文化協会の理事・会員名簿などが掲載されています。

コミュニティーホールの 使用についてのお知らせ

ふるさとセンター（吉富駅）内に住民の交流、学習及び物産等の展示の場として、コミュニティーホールが設置されています。

現在は、数グループが使用していますが、他に使用希望があれば申し込みをしてください。

問い合わせ先 役場産業経済課 ☎ 24 4072



フォーユー会館催し物ご案内

期 日	内 容	場 所・時 間
4月6日(土)	ピアノ発表会	大ホール(入場無料) 開場 13:30 開演 14:00
4月14日(日)	松山政司・松山讓 時局講演会 (講師: 参議院議員 舛添 要一)	大ホール(入場無料) 開会 16:30 ◎ 松山讓後援会 ☎ 0930-56-2239
4月20日(土)	築城町民劇 「城井谷の落日」	大ホール(入場料: 500円) 開場 18:30 開演 19:00 ◎ 築城町教育委員会 ☎ 0930-52-0001 (内線 182)
4月28日(日)	琴好会大正琴演奏会	大ホール(入場無料) 開場 11:30 開演 12:00 ◎ 嶋澤るみ好 ☎ 22-4030

ビデオ映画上映会

日 時 4月13日(土) 10:00~
場 所 吉富フォーユー会館 視聴覚室
主 催 吉富町教育委員会
上映作品 「チキンラン」
(2000年/イギリス/日本語吹き替え/85分)

日 時 4月28日(日) 10:00~
場 所 吉富フォーユー会館 視聴覚室
主 催 吉富町教育委員会
上映作品 「トゥームレイダー」
(2001年/アメリカ/日本語字幕/101分)

平成 14年度 生涯学習講座のご案内

今年度は、下記の6講座を予定しています。
なお、詳細については、広報3月号と一緒に各家庭にお配りした『平成14年度生涯学習講座・スポーツ教室のご案内』をご覧ください。

《文化講座》

陶芸教室・生花教室(池ノ坊)・園芸教室・
料理コース・書道コース・絵画コース

《募集期間》

4月1日(月)~12日(金)

電話・窓口どちらでも受け付けいたします。

《申込み・問合せ先》

吉富町教育委員会 ☎ 2 2 1 9 4 4



こんにちは、よしとみレディースです 平成14年度の会員を募集します!

私たち女性が生涯を健康で、生きがいと夢を持って社会活動ができるよう、いろんな学習会等を計画しています。

皆様の参加をお待ちしています。

なお、現在会員になっている方で、まだ、加入されていないお友達がいたら、是非、お誘いください。

募集期間 4月1日~4月30日

年会費 1,500円

活動内容 講演会・史跡散策
・学習会・親睦会

等々

申込み先 吉富町教育委員会
教務課

☎ 2 2 ・ 1 9 4 4



COMMUNIQUE INTERNATIONAL

国際交流員 グッドマン三世
1.3.2002



Hello Spring!

さようならウインター、Hello Spring! 吉富町の皆さん、お元気でしょうか?この頃の天気はどうでしょう?死ぬほど寒くて長い冬がやっと終わって、青空と暖かい風に恵まれている春を迎えたら、やっぱり僕は、そして皆さんも元気をだしますね。栃木県宇都宮市と同じ緯度にある故郷のオクラホマ州の冬に雪が30センチほど降りますが、季節が変わると気温が1度くらい上昇します。また、季節の変化に伴って、美しく香りのいい花が咲いたり、多数の新しい生命が誕生したりしますね。自然の復活のように、春はある意味で人間の人生をやり直す時期、人生を愉しむ時期、そして人生を祝う時期だと思います。

さて、見るとだいぶ春めいてきたので、今月のよしとみ広報に僕の幼い頃から祝っている春のしきたりについて書きます。

アメリカでは3月のSt.Patrick's Day(3月号参照)が終わって4月に入ってすぐイースターの準備が始まります。この神聖なホリデーは春分以降の満月の後の日曜日に当たりますが、毎日望遠鏡で満月を探す人はほとんどいないのです。

一方ではイースターはもともとキリストの復活を祝う祭りだと考えられています。他方では、イースターのルーツが、キリスト教よりももっと古いと考える人も大勢います。さらにイースターの伝統的な「イースター・バニー」つまり真っ白のウサギは、春と豊かさを表しているのので、イースターの主な代表となっています。しかし、宗教を置いて、最近では伝統的なゲームや遊びなどを通してこのホリデーを祝うのが普通です。例えば、たまごに絵を描く習慣と庭に隠されたたまごを探す習慣は代表的です。

ところが、イースターの日にキリスト教会に行ったら特別な礼拝が必ず行なわれます。この礼拝にたくさんのアメリカ人は春の真新しいふくを着て行きます。イースターの礼拝が終わってから必ず家族と一緒に大きいご馳走を食べることに決まっています。ほとんどの教会では礼拝後のイースター・ピクニックもありますから教会のメンバーと一緒に過ごすこともできます。僕みたいにキリスト教会に行かなくても、幼いころからイースターをアメリカの習慣として祝う人も結構います。

さて、今年は春が大急ぎで来て、吉富町幼稚園で美しい桜が咲いています。この美しい季節に僕はいろいろな野外での活動をしています。例えば山国川の河川敷でジョギングをしたりしています。友だちと集まってピクニックでいろいろな食べ物をバーベキューしたり、フリスビーで遊んだりすることがとても大好きです。

青空と暖かい風に恵まれている春になったことはお祝いすべきことだと思いますので、吉富町の皆さん、お時間がありましたら山国川の河川敷で一緒に祝いましょう。



員集 会募

吉富町文化協会

多くの方々のご参加をお待ちしています。

活動内容 講演会・さつき展
文化祭・現地研修会・会誌「
蒼生」発行など

年会費 1,300円(研修
会など、必要に応じて参加費
を徴収することがあります)
申込期限 4月19日金
申込先 吉富フォーユー会館
内 吉富町文化協会事務局

☎23・5006



吉富町文化財協議会

郷土の歴史や文化財などに関
心を持たれているの方々のご参加
をお待ちしています。

活動内容

郷土史や史跡の探訪・顕彰
町外研修旅行(年2回)
郷土関連の古文書勉強会
(年4回)

郷土史家の講習会(年2回)
年会費 1,500円(研修
会など必要に応じて参加費を

築上郡文化財協議会

各地の歴史や文化財などを研
究したり見学する会です。みな
さんのご参加をお待ちしていま
す。

活動内容 史跡・文化財探訪
の研修会、研究会、講演会、
遺跡見学など

年会費 1,000円(研修
会など、必要に応じて参加費
を徴収することがあります)

申込期限 5月17日金まで
申込先 吉富フォーユー会館
内 吉富町教育委員会文化財
係(☎22・1944)まで

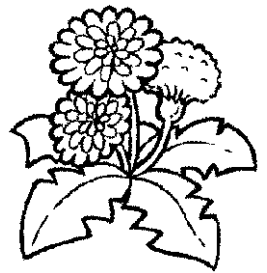

徴収する場合があります)

申込期限 4月26日金まで
申し込み先 吉富フォーユー
会館内 吉富町文化財協議会
事務局(☎23・5006)

へ、会費を添えて申し込んで
ください。

平成13年度から継続して加
入する方も、同様に申し込み
手続きをお願いいたします。

《平成14年度総会記念講演会》

日時 4月12日金

午後1時30分～3時30分予定

会場 吉富フォーユー会館

2階研修室

講師 守口 眞喜男氏

(吉富町文化財保護委員)

演題 「吉富町の六十年」

参加料 無料

会員でない方も参加できます

ので、ぜひご参加ください。な
お、講演会の前に平成十四年度
総会が行われ、総会が終わり次
第、講演会を開催します。

吉富町寿会連合会

急速に進展する高齢化の社会を迎え、本町も高齢者が増加し
て来ました。老後の生活を健康で楽しく過すため、寿会に加入
して皆さんとの親睦を深め教養の高揚に励み、住みよい郷土づ
くりに参加しましょう。

未加入の六十五歳以上の方はぜひご参加ください。
申し込み先 各地区会長まで

吉富町もくせいのお会

もくせいのお会では、生活習慣

病予防のための栄養・運動学習
等の内容で、毎月1回勉強会を
開催し、お互いの健康づくり
に努めている会です。

あなたも一緒に勉強してみま
せんか?

申し込み・問い合わせ先

吉富あいあいセンターまで

☎23・9900

四月のもくせいのお会の勉強会
は、「痴呆」についての講演会
を行います。

年を重ねると、誰でも耳が遠
くなったり、足腰が弱くなつた
りと全身の機能が衰えます。痴
呆も脳の機能の老化によって現
れるひとつの病気なのです。皆

さんぜひ聞きにいらしてください。
い。今回だけの参加でも結構で
す。

日時 4月18日木

午前10時30分～12時30分

場所 吉富あいあいセンター
内容 「痴呆について」

大川病院

宮崎和子 総婦長



お知らせ

自立生活センター 発会式・記念講演会

ILサポート「夢風船」

自立生活センターは、障害者自身が事業運営の主体者として様々なサービスを、障害を持つ人たちへ提供できるように目指しています。

《発会式日程》

期日 4月28日(日)
場所 ウイズゆくはし(多目的ホール)
開場 13時
発会式 13時30分
講演 14時
題目 「障害者の権利擁護」
講師 東俊裕氏(自立)

アンビシャス広場づくり事業を募集

福岡県青少年アンビシャス運動推進室

福岡県では、アンビシャス広場づくり事業を実施する地域を募集しています。

これは地域の集会所や公民館、学校などを利用して、毎週4日程度、放課後や休日に子どもたちが気軽に立ち寄り、自由に遊べる居場所を作ろうというものです。

自衛隊幹部候補生募集

築城募集事務所

センター「ヒューマンネット・熊本」代表・弁護士
終了 15時30分
問い合わせ先
ILサポート「夢風船」事務局
代表・やまもとようこ
☎0930・26・7960
(FAX兼用)
対象者は、障害の有無に関係なく、どなたでも参加できます。

です。

助成額 内容を審査の上、100万円以内の助成を行いません。

募集期限 5月15日水まで
問い合わせ・申し込み先
吉富町教育委員会(☎22・1944)または、福岡県青少年アンビシャス運動推進室(☎092・643・3402)までどうぞ。

受付 平成14年4月8日月から5月10日金まで

応募資格

平成15年4月1日現在
22歳以上26歳未満で大学卒業程度の学力を有する男女
大学院修士課程修了者(終了見込みを含む)について
は28歳未満の男女
第1次試験
5月25日土...筆記試験
5月26日日...筆記操縦適性検査(パイロット希望者のみ)
入隊 平成15年3月下旬から4月上旬
問い合わせ先 築城募集事務所
☎0930・56・1150 内線229

よしとみ・ワッショイ・春まつり 出展者を募集します！

対象者 吉富町内在住者
(希望者が多い場合はお断りする場合があります)
募集締切 4月19日(金)
開催日 5月19日(日)
申込方法 出店申込書にてお申込み下さい。
申込先 吉富町商工会
吉富町広津
TEL 22-0228

出展資格

前日の会場準備と当日終了後会場撤収に参加できる者。
(参加できない方は出展できません)
町外事業者等は出展出来ません。

休日相談医案内

月・日	病名	豊築休日急患センター 82・8820	休日 祝日	内科・小児科 (9時~翌日6時)	歯科 (9時~17時)	豊前市 荒堀	月・日	病名
4・7	福田医院	宇野	4・7	福田医院	福田医院	宇野	4・14	清松医院
4・14	矢鳴医院	八屋	4・28	佐本外科整形外科医院	南外	木下	4・21	宮本町
4・21	田尻外科	八屋	4・28	佐本外科整形外科医院	南外	木下	4・21	宮本町
4・28	田尻外科	八屋	4・28	佐本外科整形外科医院	南外	木下	4・21	宮本町
4・29	田尻外科	八屋	4・28	佐本外科整形外科医院	南外	木下	4・21	宮本町
4・29	田尻外科	八屋	4・28	佐本外科整形外科医院	南外	木下	4・21	宮本町
4・29	田尻外科	八屋	4・28	佐本外科整形外科医院	南外	木下	4・21	宮本町
4・29	田尻外科	八屋	4・28	佐本外科整形外科医院	南外	木下	4・21	宮本町
4・29	田尻外科	八屋	4・28	佐本外科整形外科医院	南外	木下	4・21	宮本町
4・29	田尻外科	八屋	4・28	佐本外科整形外科医院	南外	木下	4・21	宮本町

事業主のみなさん 労働保険年度更新の時期です！！

申告・納付は4月1日から5月20日まで

労働保険年度更新の手続きとは、前年度（平成13年度）に申告・納付された概算保険料を確定精算するとともに、当年度（平成14年度）の概算保険料を申告・納付することをいいます。

概算保険料額が40万円（労災保険又は雇用保険のどちらか一方の保険関係のみ成立している場合は20万円）以上の場合、又は労働保険事務組合に労働保険事務を委託している場合は、労働保険料の納付を3回に分割することができます。

なお、今年も下記の日程で現地受付・納付相談を実施します。

日 時 5月10日（金） 10:00~16:00

ご存知ですか！！ ハローワーク インターネットサービス「全国版」

平成14年1月29日よりサービス開始

日本全国のハローワークの求人情報を一発で検索できるようになりました。あなたも検索してみてください。

また、しごと情報ネット（<http://www.job-net.jp>）でも、全国のハローワークの求人情報を検索できるようになります。

<http://www.hellowork.go.jp>

県税事務所からお知らせ

平成14年4月1日から県税相談窓口の開庁時間が次のとおり変更になります。

現在の開庁時間

8:30~17:15



変更後の開庁時間

10:00~16:00

県税事務所及び相談窓口	所在地	電話番号
福岡県行橋県税事務所	行橋市中央1-2-1	0930 23 2216
築上地区県税相談窓口	豊前市大字八屋2007-1	0979 82 2258

問い合わせ = 上記の県税事務所または県税相談窓口

青富文芸

短歌

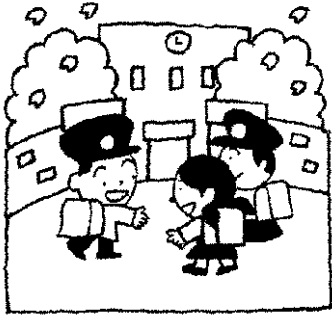

人去りて荒れし庭面に水仙の花
は群れ咲き季節違へず 高原 猛
年を経し庭の椿の太き幹手触れ
て思ふ我も老いにき 岡 紀子
満天の星を仰ぎて離れ家にいそ
ぎ往く身に風をつめたし 佐藤トヨ子
歳よりも健康年齢若しとあり老
いの生きがい短歌に托すに 松井カツヨ

女の孫の友におくるとふバレン
タインチョコ出来ばえの良き手
作りにして 河崎 則子

梅の里南部梅林を散策す一目百
万香りは十里 太田 鶴子

早朝のウォーキングの道をゆく
ひばりの声をもろにききつつ 太田 延子

冬の陽の差す庭隅にふきのたう
の芽吹き見へそむ七つ八つほど 畑田 照代

浜宮の白馬に菜を与へたる幼き
日あり塑像となりぬ 松本 梅子

ひなまつりの名所となれる吉井
町母の郷にて今廃家なり 須山 俊平

一輪の紅のチューリップの花ひ
らき水やりの児等声あげて寄る 尾坐 新子

梅林壽美子
苞かづく寒牡丹の紅愛しみて雪
の元朝の筥崎宮ゆく 池田 稔江

冬ざれの庭いろどれる寒木瓜の
花連なりて紅の濃し 佐田 正子

生垣に黄色の帽子のぞかせて朝
な朝なの通学の子等 瀬口 久子

くつきりと涅槃寂靜入滅の姿す
阿蘇の山連なりて 友原 友子

群れながら影を落せり水澄みて
幾年ぶりかのメダカ見いでつ 花畑フサ子

なに鳥や日ことなのみを啄みて
ちゅちゅと鳴く声うれしく聞こゆ 東 洋子

そ知らぬを装ひ癌に触れざりき
板の裾にひとはな置きぬ 宮房 昭子

焚くほどに落葉持ちくる風にし
て宮の狛犬いぶられてをり 向野 朝香

古希となり渡らなければならぬ
河老人医療のはがきの届く 中川ハナエ

渡辺多恵子
湧き水を汲みて帰りの国東路に
林立したるつくしを見つく 石井真理子

鋤きてくるる畑に二疋のじゃが
いもを植まつつ幼らのはしゃぐ
声聞く 馬渡 築川

じゃがいもの煮転がしのたぎる
音畑の雨の音にも聞こゆ 山本美津子

俳句

分校に生徒一人の桜咲き 田中 収

百千鳥公民館のおしゃべり会 丸谷 清子

パソコンの白き指先おどる春 猫田加代子

百咲いて百の明るさ白椿 中石キヌエ

一病と付き合ふ日々や鳥曇 奥家とし子

三寒にうつる気配の風立ちぬ 山口 輝代

春田打つ洗いざらしの野良着かな 中川ハナエ



ほどほどに幸せもらい飾る 山本美津子

春田打つ二人の鎌の揃ふとき 渡辺くみ女

川柳

後藤 典男

お早うと小鳥が春を持つてくる
新調のカバンも歩く新学期

いつの世もおこれる者の末あわれ
ともかくも余は満足の花見酒

老い二人お医者通いも馬が合い
患者さんの悩みも聞いて揉みほ
ぐす 馬渡 築川

春や春旅への誘い二つ三つ
隣からあくび移され大弱り

名の知れたスーパー倒れ不況なお
携帯がいい雰囲気打ち壊し

春田打つ洗いざらしの野良着かな
中川ハナエ

ひとくち健康メモ 目指そう！快便

朝食をすませたら、便意をもよおすはずです。もし、トイレに行きたくならない場合でも、忘れずにトイレに行きましょう。

排便後は、便の観察を試みましょう。色やにおい、形、量、いずれも前日の生活を反映して変化しています。

快便が得られたら、その一日はきっと快適にすごせ

平成 14年マナーアップふくおか

春の交通安全県民運動

期 間

平成 14年 4月 6日(土)~ 15日(月)

ゼロに押さええます！！ 交通事故！！

《運動の重点》

子供と高齢者の交通事故を防止しよう

飲酒運転等の悪質・危険な運転を追放しよう

交差点の交通マナーを高めよう

主唱 / 交通事故を

なくす福岡県

県民運動本部

(福岡県・福岡県警察

・市町村

・福岡県交通安全協会



おわびと訂正

広報よしとみ三月号の「一歳のお誕生日おめでとう！」の記事中の「為藤 脩志ちゃん」を「為藤 脩志ちゃん」に、「名称が変わります」の記事中の「看護師」を「看護師」に、それぞれおわびして訂正いたします。

ポリオ生ワクチン投与のお知らせ

「ポリオ」は別名「小児マヒ」とも呼ばれ、生命をとりとめて

モウシルスが脊髄に達して、手や足にマヒが残るといふ恐ろしい病気です。しかし、ワクチン投与によって大部分を防ぐことができます。

該当児

1回目：平成 13年 7月 1日

12月 31日 生まれ

2回目：平成 13年 1月 1日

6月 30日 生まれ

1回目と2回目の間が離れていても、必ず2回飲みましょう。

下痢をしていたら受けられません。

日時 4月 10日 水
14時~14時 30分
場所 吉富あいあいセンター

慶 弔

〔お誕生おめでとう〕

大下 力

由美香ちゃん(高 浜)

福田 豊

凷一ちゃん(幸子上)

〔ごめい福をお祈りします〕

山本 芳子様 72歳(喜連島下)

(3月 14日 受付分まで)

香典返しお礼

〔吉富町社会福祉協議会へ〕

山本 年雄様 (喜連島下)

別府 博則様 (喜連島上)

楠本 絹江様 (稗 田)

〔吉富町寿会連合会へ〕

山本 年雄様 (喜連島下)

楠本 絹江様 (稗 田)



(H 13・4・6 生 別 府)
佐藤 萌ちゃん 女



(H 13・4・5 生 小犬丸下)
濱本 真生ちゃん 女



(H 13・4・10 生 今 吉)
工藤 聖史ちゃん 男



(H 13・4・6 生 喜連島下)
角畑 優香ちゃん 女



(H 13・4・26 生 今 吉)
田中 莉歩子ちゃん 女



(H 13・4・11 生 別 府)
石丸 聖也ちゃん 男



(H 13・4・11 生 別 府)
石丸 大喜ちゃん 男

一歳のお誕生日おめでとう!!

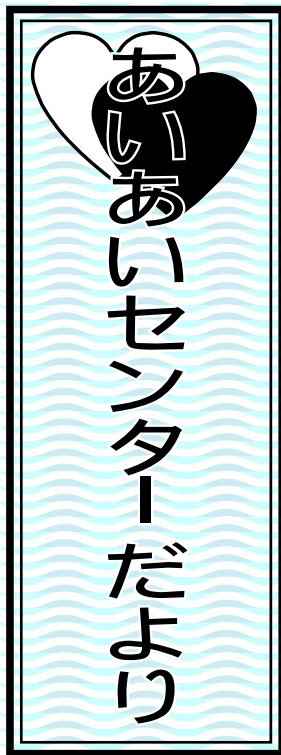

《三種混合予防接種日程表》

医療機関	実施日時
唐原内科クリニック 22-0782	4月15日(月)・16日(火) 17日(水)・19日(金)
	時間 13:30~15:00 17:00~18:00
東 病 院 22-2219	4月16日(火)・17日(水) 19日(金)
	時間 14:00~17:30
佐本外科・整形外科医院 25-2225	4月15日(月)・16日(火) 18日(木)・19日(金)
	時間 14:00~16:00
中山内科医院 23-5623	4月15日(月)・16日(火) 17日(水)・19日(金)
	時間 15:00~18:00

お 知 ら せ

月 日	内 容	時 間 と 場 所
4月5日(金)	健康相談	10:00~12:00 あいあいセンター
4月10日(水)	ポリオ生ワクチン投与	14:00~14:30 あいあいセンター
4月11日(木)	機能訓練教室	9:00~12:00 あいあいセンター
4月12日(金)	健康相談	10:00~12:00 あいあいセンター
4月12日(金)	3歳児健診	13:30~14:30 あいあいセンター
4月16日(火)	健康相談	13:30~15:00 幸子上公民館
4月17日(水)	健康相談	13:30~15:00 幸子古公民館
4月19日(金)	健康相談	10:00~12:00 あいあいセンター
4月19日(金)	健康相談	13:30~15:00 別府公民館
4月22日(月)	介護家族健康相談	10:00~12:00 あいあいセンター
4月23日(火)	乳児相談	13:30~14:30 あいあいセンター
4月24日(水)	健康相談	13:30~15:00 楡生公民館
4月25日(木)	機能訓練教室	9:00~12:30 あいあいセンター
4月26日(金)	健康相談	10:00~12:00 あいあいセンター
4月26日(金)	健康相談	13:30~15:00 鈴熊公民館