



## 第10回 島田虎之助顕彰 少年剣道形演武大会

9月9日(日)、島田虎之助顕彰武道演武大会実行委員会(荒巻誠次会長)による「第10回島田虎之助顕彰少年剣道形演武大会」が吉富町体育館で開催されました。

(関連記事25ページ)



### 主な内容

- 2... 環境美化清掃活動    3... 第40回吉富町民文化祭    4... 秋の行政相談週間



人の動き  
[平成30年9月1日現在]

●町の人口..... 6,837人  
前月比(-10)

●男性..... 3,256人  
前月比(-5)

●女性..... 3,581人  
前月比(-5)

●世帯数..... 3,010世帯  
前月比(+1)

報告

## 第49回 全国中学校柔道大会にて準優勝!

8月17日に広島県広島市にて行われた「第49回全国中学校柔道大会(女子個人70Kg級)」において、吉富中学校3年生の八木彩寧さんが全国から集まった47名の中から見事、準優勝を果たしました。

「準優勝の成績より悔しさの方が強い。」と試合を振り返った八木さん。

「高校では全国優勝したい。」と話してくれました。

今後の更なるご活躍を期待しています!



吉富中学校3年生 八木彩寧さん

募集

## 環境美化清掃活動!

～環境美化活動の実施とボランティア募集のお知らせ～

吉富町をきれいで住み良いまちにしていきたいため、下記のとおり環境美化清掃活動を行います。

多くのボランティアの方のご参加をお待ちしています。

- 日時 **10月13日(土) 午前8時～**
- 実施・集合場所 **山国川河川敷(ヘリポート付近)**
- 実施内容 **散乱ゴミの収集活動**
- 主催 **吉富町**

みんなでいっしょに『ピカ美化』しませんか!



※当日、ゴミ収集活動に必要なゴミ袋等は主催者が準備します。

※雨天時は参加者の方各自で雨具等をご用意ください。(雨天決行)

※『母なる山国川の豊かな自然環境を郷土の誇りとして次代に引き継ぐ』ため、10月15日の「山国川の日」にあわせて、流域市町村等によって清掃活動が行われています。



文化祭

# 第40回吉富町民文化祭

第40回吉富町民文化祭を次のとおり実施します。  
 作品展示のほか、無料抹茶コーナーなどの各種コーナー、吉富神楽講20周年記念公演、お祭り広場など楽しい催しが盛りだくさんです。  
 また、今年は40回記念として近郊学生による吹奏楽演奏会を開催します。  
 ぜひご来場ください。

■日時 **10月27日(土)** 午前10時～午後4時  
**28日(日)** 午前9時30分～午後3時

■会場 吉富町体育館  
 吉富フォーユー会館  
 よしとみ憩いのやかた

■問合せ 教育委員会内吉富町文化協会事務局

## 第40回記念 近郊学生吹奏楽演奏会

■日時 **10月27日(土)** 午後1時～  
 ■会場 吉富フォーユー会館大ホール  
 ■出演校 吉富中学校  
 青豊高等学校  
 中津南高等学校  
 中津北高等学校



講演会

# 平成30年度 男女共同参画講演会

OBSラジオ「夕方なしか」などでおなじみの、カンちゃんこと吉田寛さんを講師に迎え、みんなが互いに思いやり、自分らしく、ともに生きるためのヒントが得られる講演会を開催します。  
 ぜひ、ご参加ください。

演題 **笑顔で男女共同参画  
～なしかのころ～**

講師 **吉田 寛さん**

■日時 **11月7日(水)** 午後1時30分～  
 ■会場 吉富フォーユー会館 2階 研修室1・2



講師プロフィール

- 1957年 大分県白杵市生まれ  
コピーライター
- 著書  
「なしかの本」「夕方なしかの本」  
ほか多数
- 出演  
1996年からOBSラジオ  
『夕方なしか』  
企画構成出演 ほか多数

**入場無料**

## 秋の行政相談週間 10月15日(月)～21日(日)

毎日の暮らしの中で、行政に対する意見や要望等はありませんか。行政相談は、それらの相談を受け、解決や実現を図る制度です。お気軽にご相談ください。相談にかかる費用は無料で、個人の秘密は厳守します。

なお、10月は行政相談週間にちなみ、『特設行政相談所』を開設しますので、ご利用ください。

### 吉富町の取組み

#### 《特設行政相談所》

◎当日受付、相談無料、秘密厳守

■日時 10月19日(金) 午前10時～正午

■場所 吉富町老人福祉センター2階研修室

■行政相談委員

矢頭和敏さん(広津上)が皆さんの相談にお応えします。

■問合せ 総務課

※毎月の行政相談所(毎月第3金曜日 午前10時～正午まで開設)は、吉富町老人福祉センターで開催しています。相談のある方は、事前に総務課(☎24-1122)までご連絡をお願いします。

### 国の取組み

#### 《くらし・行政困りごと相談所》

◎当日受付、相談無料、秘密厳守

■日時 10月5日(金) 午前10時30分～午後2時30分

■場所 行橋市中央公民館 1階大会議室(行橋市大橋1-9-26)

■内容 登記、税、年金、相続、法律問題、行政一般などに関する相談

■参加機関

法務局、財務支局、国税局、年金事務所、警察署、行橋市、弁護士会、司法書士会、行政相談委員、行政評価局 ※1機関30分以内

■問合せ 総務省九州管区行政評価局 行政相談課 福岡合同庁舎本館8階  
(福岡市博多区博多駅東2-11-1) ☎092-431-7082



## 2018年漁業センサスにご協力をお願いします!

11月1日を基準日として、2018年漁業センサスを実施します。この調査は5年に1度実施され、我が国の漁業の実態を把握することを目的とした大規模な調査です。

本町では喜連島・高浜周辺が調査対象地区となっており、調査対象地区にお住まいの漁業関係者の方々へ調査票をお配りして、漁業の操業状況などの記入の依頼を行います。10月中旬から下旬にかけて調査員が訪問しますので、ご理解・ご協力をお願いします。

なお、回答内容は統計資料作成以外の目的に使用することは一切ありません。インターネットでの回答も可能ですので、ぜひご利用ください。



# 全国市町村国際文化研修所主催 平成30年度 海外研修「人口減少時代における自治体政策 ～働き方・福祉を中心に～」に参加しました！

人口が減少する中、地域の未来を切り拓くための政策を立案・実行できる能力の向上を図るため、働き方、地域コミュニティ、福祉等において、ヨーロッパの都市で行われている様々な取組について、その動向や考え方、課題について理解を深めることを目的とした研修に参加しました。

- 研修参加者 上下水道課 軍神 宏充(全国からの研修生20名)
- 研修日程 8月25日(土)～8月28日(火) 国内研修(滋賀県)  
8月29日(水)～9月7日(金) 海外研修(オランダ・ドイツ)  
※海外研修の行程は次のとおりです。

月日(曜)	地名(国名)	研修内容
8月29日(水)	関西国際空港～アムステルダム(オランダ)	移動日
8月30日(木)	アムステルダム(オランダ)	※オランダの教育・社会事情 ① リヒテルズ直子氏(教育研究家) ※福祉政策 ② アムステルダム市役所(保健所)
8月31日(金)	アムステルダム(オランダ)	※認知症ケア ③ フルム・タイス(温かい家) ※女性の就労など ④ 女性センターアトリア
9月1日(土)	デュッセル(ドイツ)	※介護・認知症ケア ⑤ 札谷緑氏(DeJak友の会)レクチャー
9月2日(日)	ワイマール(ドイツ)	※文化によるまちづくり ⑥ ワイマール市内フィールドワーク
9月3日(月)	エアフルト(ドイツ)	※地域コミュニティ ⑦ エアフルト市役所・Saline34
9月4日(火)	ライプツィヒ(ドイツ)	※働き方・福祉政策 ⑧ ライプツィヒ市役所 ※空き家活用 ⑨ 日本の家 ※働き方・福祉政策 ⑩ ヘルムホルツ環境研究センター
9月5日(水)	ドレスデン(ドイツ)	※移民政策 ⑪ International Cafe
9月6日(木)	ライプツィヒ(ドイツ) フランクフルト空港	※グループワーク(ふりかえり) 出国手続き～移動
9月7日(金)	東京国際空港(羽田)着	入国手続き後、解散

## 「研修を振り返って」

今回の研修を通じ、ヨーロッパ各国の土地や自然・文化など、歴史的背景から成り立つ憲法や法の解釈、少子高齢化時代に対応するため限られた財源及び人的資源を有効に活用するために男女平等政策やワークライフバランスの向上を推進し働き方を変革してきたことや、調査・統計・研究・ワークショップなどにより地域住民のニーズを把握し合意形成を図られた介護政策や空き家対策など、独自性のある取組や考え方を直接目で見て感じられたことは、私にとってとても貴重な経験となりました。また、今回の研修で学んだことは、今後の業務に役立てていきたいと思っております。(軍神)



9月4日(火) ドイツライプツィヒのヘルムホルツ環境研究センター(働き方・福祉政策)において

選挙管理委員会だより

## 「三ない運動」について

政治家（候補者、候補者になろうとする者及び現に公職にある者）は、選挙区内の人にお金や物を贈ることは法律で禁止されています。有権者の皆さんから求めることもできません。

お金のかからない政治のために、寄付は 『贈らない！ 求めない！ 受け取らない！』の「三ない運動」を心がけましょう。



### ◎寄付禁止のルール

#### 1. 政治家の寄付禁止

政治家（候補者、候補者になろうとする者及び現に公職にある者）は、選挙の有無に関わらず、選挙区内にある者に対して寄付ができません。

#### 2. 政治家に対する寄付の勧誘・要求の禁止

有権者が、威迫して、あるいは政治家を陥れる目的で寄付を求めると処罰されます。

#### 3. 後援団体の寄付禁止

後援団体が、選挙区内にある者に対して花輪、供花、香典、祝儀などを出すと処罰されます。

#### 4. 年賀状等のあいさつ状の禁止

政治家が、選挙区内にある者に年賀状や暑中見舞状などの時候のあいさつ（電報も含む）を出すのは、「答礼のための自筆によるもの」以外は禁止されています。

#### 5. あいさつを目的とする有料広告の禁止

政治家や後援団体が、選挙区内にある者にあいさつする目的で、新聞・雑誌・テレビ・ラジオなどで有料広告（いわゆる名刺広告など）を出すと処罰されます。このような広告を出すように求めることも禁止されています。

■問合せ 吉富町選挙管理委員会 ☎24-1122

## ✓ 10月は町県民税・国民健康保険税の納期です

10月は、町県民税第3期分と国民健康保険税第4期分の納期です。

町税は納期限内に納めましょう。納期限を過ぎると、延滞金も生じてきますので、ご注意ください。

### 《口座振替を利用しませんか？》

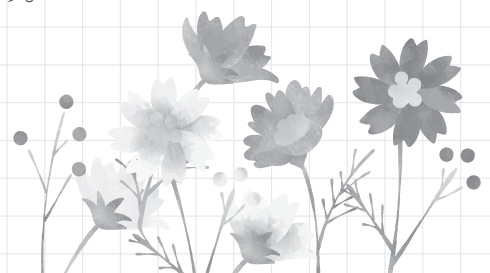

吉富町では、町の公金（税金や使用料など）のお支払いに、口座振替を推進しています。口座振替は、納めに行く手間が省け、納め忘れの心配もなく、大変便利です。

ぜひご利用ください。



## ✓ バイクや軽自動車の廃車・名義変更手続きのお知らせ

軽自動車税は、毎年4月1日現在でバイクや軽自動車等の所有者として登録されている人に課税します。「他人に譲った」、「以前から使用できず放置している」等で廃車や名義変更の手続きをしないと、いつまでも課税されますので、早めに手続きをしてください。

役場税務課で手続きするもの	行橋京都自家用自動車協会で行橋で手続きするもの
<ul style="list-style-type: none"> <li>・原動機付自転車（125cc以下）</li> <li>・小型特殊自動車（トラクター等）</li> </ul> 	<ul style="list-style-type: none"> <li>・軽自動車</li> <li>・二輪の小型自動車（125cc超）</li> </ul> <p>※詳細は電話等でご確認ください。 ☎0930-23-0850</p> 

## ✓ 不動産公売のお知らせ!

差押財産の公売を実施します。

※公売とは、町税等の滞納により差し押さえた財産を官公庁が、法律の規定に基づいて広く不特定多数の買受希望者を募り、自由競争によって売却し、代金を滞納税などへ充てる法律上の手続きです。

### 物件概要

#### 【土地】

- (1) ■地番 築上郡吉富町大字幸子1012番3  
■面積 56.00㎡（公簿面積）  
■地目 田
- (2) ■地番 築上郡吉富町大字幸子1015番1  
■面積 1,514.00㎡（公簿面積）  
■地目 田

※(1)と(2)を一括して公売します。

#### 【建物】

- 所在 建物はありません

#### 【その他】

- 状況 対象の2筆については農地転用済ですが、地目変更を行っていないため登記上は田となっています。

### 公売方法（期日入札）

#### 【日時】

10月5日（金）午前10時より  
※公売保証金の受付は午前9時30分から午前10時までとなっております。

#### 【場所】

吉富町役場3階研修室

#### 【見積価額】

7,890,000円

公売に参加される方は必ず以下のものを持参してください。（※「公売参加の手引き」をご確認ください。）

- ① 公売保証金 789,000円      ② 印鑑
- ③ 身分証明書
- ④ 委任状（本人以外が入札に参加される場合）
- ⑤ 共同入札代表者の届出書  
（複数の方が共同で入札する場合）

※買受代金の支払いは平成30年10月12日となります。詳細については落札後に説明いたします。

詳しくは、吉富町ホームページ、吉富町役場税務課窓口に準備しています  
「公売参加の手引き」をご覧ください。

## Information

## 法務総合相談所を開設します

10月1日の「法の日」を記念して、福岡法務局行橋支局が法務総合相談所を開設します。

今年は会場が吉富フォーユー会館となっております。お気軽にご相談ください。

※相談は無料、秘密は厳守します。

※事前予約は必要ありません（当日受付のみ、先着順）。

- 日時 10月3日（水） 午前10時～午後3時
- 受付時間 午前9時45分～午後2時30分
- 場所 吉富フォーユー会館 3階
- 相談担当者 弁護士・公証人・人権擁護委員・法務局職員
- 内容
  - ・不動産売買・賃貸借、土地境界、金銭貸借、保証、契約不履行、離婚、相続、扶養、雇用、交通事故、差押、競売などの法律問題の相談
  - ・遺言など公正証書等に関する相談 ・差別の問題、人権相談
  - ・結婚、離婚、養子縁組等の戸籍、地代家賃等の供託などの相談
  - ・売買、相続などの不動産登記の相談 ・その他の相談
- 主催 福岡法務局行橋支局・行橋人権擁護委員協議会
- 後援 福岡県公証人会
- 問合せ 福岡法務局行橋支局 ☎0930-22-0476



## Information

## 豊前法律相談センター無料法律相談のお知らせ

- 相談日時 毎週火・木・金曜日 午後2時～4時30分（祝日は除く）
- 場所 豊前法律相談センター（豊前商工会議所2階 豊前市民会館前）
- 相談内容 土地、離婚、相続などあらゆる法律問題
- 相談料 吉富町に住所を有する方は、一年度に1回30分のみ無料となります。（交通事故、多重債務相談は年間通じて無料です。）
- 手続き
  - ①住民課で相談紹介状（チケット）の交付を受ける。
  - ②法律相談センターに予約をする。☎82-5272
  - ③相談紹介状（チケット）を持参して、法律相談センターで相談を受ける。
- 相談期間 平成31年3月29日（金）まで行っています。

## Information

## 吉富町人権問題啓発講演会のお知らせ

- 演題 共に生きる ～子育てから学んだこと～
- 講師 （講演）金澤泰子さん・（席上揮毫）金澤翔子さん
- 日時 12月4日（火） 開場 午後6時30分 開演 午後7時
- 会場 吉富フォーユー会館 大ホール
- 入場料 無料 ただし、未就学児（小学生未満）の入場はご遠慮ください。
- 主催 吉富町 吉富町教育委員会 吉富町人権教育推進協議会



Information

## 祝日も可燃ごみを回収します!

10月8日(月)の祝日は、吉富町の可燃ごみ収集日となっています。  
 清掃センターでは通常通りのごみの受入れをいたしますので、一般の方の  
 直接搬入も受け入れ可能です。

■受入れ時間 午前8時30分～午後4時30分

■清掃センター ☎82-2192



Information

## 吉富町で出された生活ごみの量について

ごみの減量化は私たち住民の重要な課題です。皆さんもごみの減量にご協力ください。

平成30年8月分 ※( )内は対前月比

ゴミ			計
可燃ごみ	可燃ごみ (粗大)	不燃ごみ	
111.58t	1.59t	4.11t	117.28t
(-9.56t)	(-0.18t)	(+0.41t)	(-9.33t)

リサイクル					計
プラスチック製 容器包装等	古紙・古布・ 紙パック等	ビン類	カン	ペットボトル	
1.25t	7.09t	4.01t	1.58t	1.60t	15.53t
(-0.16t)	(-0.12t)	(-0.49t)	(-0.1t)	(-0.2t)	(-1.07t)

Environment  
beautification

## 毎月第二土曜日は「吉富クリーン作戦」の日です!

### 10月13日土が実施日です

みんなで自宅周辺のごみを拾い、私たちの吉富町を、ごみのない、  
 清潔でキレイな町にするために皆様のご協力をお願いします。

自分の都合の良い時間で結構です。ふと気づいた「ごみ」を拾って  
 みませんか。



Information

## 10月はマイバッグキャンペーン強化月間です

～ごみが減る 笑顔が増える マイバッグ～

- マイバッグを持参し、不要なレジ袋の辞退に努めましょう。
- 不要な包装は断るようにならせます。
- 簡易包装商品やエコマーク付きなどの環境配慮商品を選びましょう。



## 国民年金の手続きはお済みですか？

国民年金は、日本に住む20歳以上60歳未満のすべての人が加入しなければなりません。届出は加入する時だけでなく、被保険者種別が変わった時にも必要です。もし、届出されなかった場合、年金額が少なくなったり受け取れない場合もありますので、必ず届出をしましょう。

届出が必要なとき	異動の内容
20歳になったとき（厚生年金加入者は除く）	第1号被保険者となります。
厚生年金加入者が会社を辞めたとき	第2号被保険者から第1号被保険者になります。
配偶者に扶養されていたが、配偶者が厚生年金でなくなったとき 扶養されなくなったとき	第3号被保険者から第1号被保険者になります。

- 持参するもの
- ・年金手帳または納付書など基礎年金番号がわかるもの
  - ・印鑑（本人自署の場合は不要）
  - ・会社を辞めた場合は、退職を確認できる公的機関の証明の写し（雇用保険受給資格者証または雇用保険被保険者離職票等）
- ※なお、配偶者の方が退職された場合も届出が必要となります。
- 届出先 役場住民課または小倉南年金事務所にご相談ください。

年金の請求・相談は、下記でも「予約相談」できます。

### ●街角の年金相談センター中津

- 場 所 中津市役所 別棟2階
- 時 間 午前8時30分～午後5時15分（土、日、祝日、年末年始を除く）
- 業務内容 厚生年金保険・国民年金の年金請求手続き相談、各種届の受付等
- 予約専用電話番号 ☎64-7990  
☎0570-05-4890（予約専用ダイヤル）

### ●小倉南年金事務所予約相談

- 場 所 小倉南年金事務所（北九州市小倉南区下曾根1-8-6）
- 時 間 午前8時30分～午後5時15分（土、日、祝日、年末年始を除く）  
週初の開所日は時間延長 午後7時00分まで  
週末相談 第2土曜日 午前9時30分～午後4時00分まで
- 電話番号 ☎093-471-8873（小倉南年金事務所 お客様相談室）

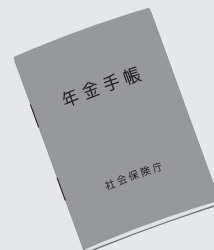

## 「京築地域ディレクター（KD）会」参加者募集!

京築地域ディレクター会（KD会）では、京築地域の情報発信サイト「京築まるごとナビ」を使って地域の魅力を発信する京築地域ディレクター（KD）を募集しています。

今回、多くの方にKDの活動に参加していただくために、パソコンの使い方から、撮影、記事の書き方をお教えいたします。ほかにも当日参加するKDの皆さんと町内の散策をいたします。

KDに興味がある方は、是非、参加してみませんか？

- 日時 11月3日（土）10:00～16:00
- 場所 吉富フォーユー会館
- 定員 20人※定員になり次第締め切ります。
- 参加費 昼食代1,000円程度  
（現地で回収させていただきます。）
- 申込締切 10月19日（金）
- 申込み・問合せ 福岡県広域地域振興課（担当：辻）  
☎092-643-3178 FAX092-643-3164



## 下水道の 産物について

現在、本町の下水道事業では毎日、平均約540m<sup>3</sup>の下水が流入し、平均約510m<sup>3</sup>がきれいな水となって海に流されています。

下水は大まかに汚水と汚泥に分けられ、処理されています。そこで、今回は汚水と汚泥の処理について説明します。

汚水は、微生物が有機物などを食べることにより、ある程度きれいになった後、紫外線消毒をされ、きれいな水となって海に流されています。大都市によってはトイレの水洗用の水や打ち水、電車の洗車などに再生水として使われています。

本当に使える水は地球上の水の0.01%しかないといわれています。そのわずかな資源を守るため、再生水として利用したり、きれいな水を公共用水域へ放流したりする下水道事業が欠かせません。

汚泥は下水を脱水することにより、発生します。本町は汚泥をリサイクル工場に搬出し、焼成（焼く）処理をしています。その他、肥料などの材料としている都市もあります。

下水道はリサイクルのためにも必要な事業であり、本町も下水道を普及させているところです。

今後とも皆様のご理解とご協力をお願いいたします。

### 10月は下水道事業受益者負担金第2期分の納期です！

下水道受益者負担金の賦課対象となる方は納期限内に納めましょう。

※なお既に一括納付された方につきましては、納付の必要はありません。

### 農地の出し手、受け手を募集します！

農地中間管理機構（公益財団法人 福岡県農業振興推進機構）を通じて、農地の貸借を行いますか？  
農地中間管理機構は、農地を貸したい出し手から、規模拡大などを行いたい受け手（担い手）への農地の集積・集約化を進めるため、農地の中間的受け皿となる組織です。

農地中間管理機構は、公的機関ですので、農地の出し手は、確実に賃料が振り込まれ、契約も一本化できて安心です。

全ての農地を一括して10年以上機構に預けると、固定資産税が一定期間（10年貸付では3年間、15年以上貸付では5年間）減額されます。

また、農地を複数年（3年以上）貸し付け、一定の要件を満たす場合に、国や県の協力金が交付される場合があります。

申し込み方法など、詳しくはお問い合わせください。

■問合せ 吉富町産業建設課・農業委員会 ☎0979-24-4073  
公益財団法人 福岡県農業振興推進機構 ☎092-716-8355  
福岡県水田農業振興課 ☎092-643-3474

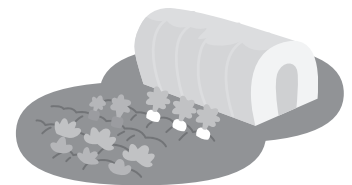

## 「吉富・上毛消費生活相談窓口」について

商品・サービスに関する苦情や業者とのもめごと、多重債務など消費生活に関する相談について、資格を持った相談員が無料で相談を受け付けます。お気軽にご相談ください。

なお、相談案件が重なった場合は、お待ちして頂かなければなりませんので事前に電話でのご予約をお願いします。

- 対象 町内在住者、在勤者または在学者
- 受付日時 毎週火・金曜日 午前9時～午後4時 ※祝日、閉庁日はお休みしております。
- 場所 吉富町ふるさとセンター（吉富駅舎内）
- 電話番号 ☎33-7051  
※相談員が電話に出られない時は、吉富町役場産業建設課に転送されますのでご注意ください。



## ブロック塀の安全点検をしましょう

**ブロック塀は所有者の責任において管理が必要です。**

平成30年6月18日に発生した大阪府北部を震源とする地震では、小学4年生の児童が倒壊したブロック塀の下敷きとなり亡くなりました。

まずは、ブロック塀の外観について1～5の項目をチェックしましょう。一つでも不適合があれば危険です。分からないことがあれば、専門家に相談しましょう。

### 点検のチェックポイント（外観による目視点検）

1. 高さについて ⇒ 塀の高さは地盤から2.2m以下か。
2. 壁の厚さについて ⇒ 塀の厚さは10cm以上か。（塀の高さが2m超2.2m以下の場合は15cm以上か）
3. 控壁について（塀の高さが1.2mを超えるもの）  
⇒ 塀の長さ3.4m以下ごとに、塀の高さの5分の1以上突出した控壁があるか。
4. 基礎の有無について ⇒ コンクリートの基礎があるか。
5. 塀は健全か ⇒ 塀にひび割れや傾きはないか。

点検の結果、危険性が確認された場合、補修・撤去などを行ってください。

ブロック塀は私的財産です。所有者または管理者の責任における管理が必要です。

※ブロック塀をチェックする「ブロック塀の診断カルテ」は役場産業建設課で準備していますのでご相談ください。

■問合せ 吉富町役場産業建設課 ☎24-4073 または町のホームページを参照ください。

### 新設や撤去等を相談したい場合

ブロック塀などの新設や撤去等を行う場合や、より具体的な調査が必要になった場合は、施工者又は工務店等にご相談ください。

いずれも分からない場合は、下記にお問い合わせください。

■問合せ 京築県土整備事務所建築指導課 豊前市大字八屋2007-1 豊前総合庁舎1階  
☎82-3364 FAX83-3215

### 簡易診断の立会、設計及び改修方法等の相談

（公社）福岡県建築士会豊前地域会

相談窓口（株）アスク設計 ☎82-5554 松井設計 ☎82-8871

（相談時間は水曜日の午前9時～11時半、午後1時～4時まで）

必要経費（交通費等）として費用負担が必要となります。（3千円/件～）

## 「第11回ふくおか町村フェア」が開催されます!

福岡県内の各町村の自慢の特産品・グルメ・加工品が大集合するイベント、吉富町からも、20日(土)に商工会が出展する予定です。ステージでは町村の伝統芸能等も披露されます。町村の魅力に触れることのできるイベントですので、ぜひご来場ください!

- 日時 10月20日(土) 午前10時30分～午後4時30分  
21日(日) 午前11時～午後4時
- 場所 県営天神中央公園「ふくおか交流お祭りひろば」(福岡市中央区天神1丁目1)
- 問合せ 福岡県町村会 総務課 ☎092-651-1121

## スポーツフェスタ・よしとみ 「第17回吉富町民ゴルフ大会」 参加者募集!

吉富町体育協会ゴルフ部では「町民の健康と親睦交流」を図るため、スポーツフェスタ・よしとみ「第17回吉富町民ゴルフ大会」を開催します。ふるってご参加ください。

- 日時 11月4日(日)午前8時30分受付/午前9時33分 OUT・INスタート
- 会場 周防灘カントリークラブ
- 主催 吉富町体育協会ゴルフ部
- 参加資格 吉富町在住者または吉富町出身者
- 競技方法
  - 個人戦及び地区対抗戦にて行います。  
※出場者数が4名未満の地区は、「地区対抗戦」にエントリーできません。
  - 18ホール・ハンディキャップ競技(キャロウェイ方式でゴルフ場一任)  
※ナビを使用しますので、ホールごとにスコアを入力していただきます。
- 競技規則 日本ゴルフ協会規則及び本大会特別規則(周防灘CCローカル・ルール)を適用します。
- 表彰
  - 個人戦：順位賞、その他BG賞とNP賞があります。
  - 地区対抗戦：優勝・準優勝・3位・BB賞
- 費用
  - 参加費：一人3,000円(ジュニアは1,000円)
  - プレー費：一人10,400円(ジュニアはメンバー扱い)
- 申込期間 10月22日(月)まで
- 定員 72人(18組) ※定員になり次第、締め切ります。
- 申込方法
  - お申し込みはフォーユー会館窓口またはFAXにて受け付けます。電話での受け付けは行いませんのでご了承ください。
    - 個人申込者の組み合わせは、主催者で行います。
    - FAX申込者は、住所(地区名を必ず)、氏名(ふりがな)、生年月日、電話番号、ハンディキャップをご記入ください。
    - 受付完了の連絡はいたしませんので、ご了承ください。
    - ご不明な点は、事務局へお問い合わせください。
- 問合せ・申込み 吉富フォーユー会館内吉富町体育協会事務局 ☎22-1944/FAX24-5406

# BOOK

図書室は  
フォーユー会館  
2階にあります。



## 月間ランキング 8月分

### 図書室からのお知らせ

新着図書のお知らせ

□一般書

『半分、青い。下巻』

北川 悦吏子

『夏の雪』

佐伯 泰英

『スケルトン・キー』

道尾 秀介

『咳をしても一人と一匹』

群 ようこ

『道の駅ナビ 2019 全国版』

『東映ヒロインMAX NEO』

『学校に行きたくない君へ』

他

□児童書

『おつきさまのおさんぽ』

カワチ レン

『シカクさん』

マック・バーネット

『レッツがおつかい』

ひこ・田中

他

### 一般書

1位 好きなようにやればいい。 佐藤 愛子

2位 福岡から行く大人の日帰り旅

3位 快眠お徳技ベストセレクション

4位 魔力の胎動 東野 圭吾

5位 にらみ 長岡 弘樹

6位 認知症の取扱説明書 平松 類

7位 ささなみのよる 木皿 泉

8位 水煮缶のちから 渡邊 真理子

9位 よつぱと!14 あずま きよひこ

10位 ファーストラヴ 島本 理生

### 児童書

1位 チロリ 大木 トオル

2位 ちかてつをつくっちゃえ 藤子・F・不二雄

3位 ふたご魔女の誕生日うらない

4位 ふたご魔女の名前うらない3500

5位 みんな、ワンダー R.J.パラシオ

6位 おしっこちょびりもれたろう ヨシタケ シンスケ

7位 わけあって絶滅しました。 丸山 貴史

8位 サメだいすきすいぞくかん

9位 あのねあのね えがらし みちこ

10位 はなびのひ たしる ちさと

今月の  
ピックアップ

### 『投資バカ』

著者/荻原 博子 出版/宝島社



40~50代になって、急に老後のお金を心配しはじめ、投資を始める人が後を絶ちません。だからといって、安易に手を出してしまつては、金融機関の思うつぼ。投資よりも現金を確保する。いまあるお金を減らさず、老後不安をなくす方法を教えます。



### 秋の読書週間 10月27日から、秋の読書週間がはじまります。

10月27日から11月9日までの2週間は、読書生活を向上させてゆくために設定された週間となっています。

終戦まもない1947年(昭和22)年、まだ戦火の傷痕が至るところに残っているなかで「読書の力によって、平和な文化国家を作ろう」という決意のもと、出版社・取次会社・書店と公共図書館、そして新聞・放送のマスコミ機関も加わつて、11月17日から、第1回「読書週間」が開催されました。 そのときの反響はすばらしく、翌年の第2回からは期間も

10月27日~11月9日(文化の日を中心にした2週間)と定められ、この運動は全国に広がっていきました。

そして「読書週間」は、日本の国民的行事として定着し、日本は世界有数の「本を読む国民の国」になりました。

いま、電子メディアの発達によって、世界の情報伝達の流れは、大きく変容しようとしています。しかし、その使い手が人間であるかぎり、その本体の人間性を育て、かたちづくるのに、「本」が重要な役割を果たすことは変わりありません。

暮らしのスタイルに、人生設計のなかに、新しい感覚での「本とのつきあい方」をとりいれていきませんか。

### 絵本の読み聞かせ

## 『おはなし会』

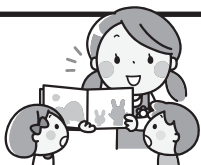

町内在住の未就学児を対象に絵本の読み聞かせを行います。

紙芝居や手遊び歌などをおりませながらの楽しい時間を親子で一緒にお過ごしください。

参加費は無料です。

■日 時 10月17日(水)  
午前10時30分から(30分程度)

■場 所 吉富町子育て支援センター

## Event News

フォーユー会館催し物ご案内

10月

### 10/14 カラオケ しらかわ歌謡祭

●開場/9:00 開演/9:30 ●入場料/無料  
●問合せ/堀 喜代子 ☎090-8357-9952

### 10/21 よつ葉会 第11回 カラオケ発表会

●開場/9:00 開演/10:00 ●入場料/無料  
●問合せ/久本 夕美子 ☎22-5666

### 吉富町子どもの英語活動発表会

### 10/27 EnglishでGo!!

●開場/9:30 開演/10:00 ●入場料/無料  
●問合せ/教育委員会 ☎22-1944

# 頑張りました！ 吉富中学生！

今年も中学校体育連盟夏季大会と吹奏楽コンクールが行われました。生徒たちは日ごろの練習の成果を発揮して大活躍しました。

## 筑上郡大会

- 野球 《優勝》
- サッカー 《準優勝》
- ソフトテニス
  - 男子団体 《優勝》
  - 個人
    - 《1位》飯野・井上組
    - 《3位》岡田・米澤組
  - 女子団体 優勝
  - 個人
    - 《1位》宮崎愛・櫻庭組
    - 《2位》宮崎那・向野組
- 卓球
  - 男子団体 《優勝》
  - 個人 《2位》 宮房
  - 女子団体 《準優勝》
  - 個人 《敗退》
- バスケットボール
  - 男子 《準優勝》
  - 女子 《優勝》
- バレーボール
  - 女子 《準優勝》
- 剣道
  - 団体 《不出場》
  - 個人男子 《敗退》
  - 女子 《3位》川尻  
《3位》守口

## 吹奏楽

- 吹奏楽
  - 北九州吹奏楽コンクール  
《銅賞》



## 京築地区大会

- 野球 《準決勝敗退》
- サッカー 《1回戦敗退》
- ソフトテニス
  - 男子団体 《優勝》
  - 個人
    - 《1位》飯野・井上組
    - 《3位》岡田・米澤組
  - 女子団体 《優勝》
  - 個人
    - 《1位》宮崎愛・櫻庭組
    - 《2位》宮崎那・向野組
- 卓球
  - 男子団体 《準優勝》
  - 個人 《敗退》
  - 女子団体 《準優勝》
  - 個人 《敗退》
- バスケットボール
  - 男子 《4位》
  - 女子 《3位》
- バレーボール
  - 女子 《敗退》
- 剣道
  - 女子個人 《敗退》
- 柔道
  - 男子団体 《優勝》
  - 男子個人
    - 50kg 《優勝》角
    - 60kg 《優勝》門垣
    - 66kg 《優勝》八木巧
    - 73kg 《優勝》八木成
    - 81kg 《優勝》井本
    - 90kg 《優勝》多田
  - 女子個人
    - 70kg 《優勝》八木

- 陸上
  - 1500m 《1位》大平
  - 3000m 《3位》大平
  - 三段跳び 《1位》井上

- 水泳
  - 男子
    - 100m背泳ぎ 《優勝》占部
    - 200m背泳ぎ 《優勝》占部
  - 女子
    - 100m平泳ぎ 《優勝》川野
    - 200m平泳ぎ 《優勝》川野

## 県大会

- ソフトテニス
  - 男子団体 《準決勝敗退》
  - 個人 《4位》岡田・米澤組
  - 女子団体 《2回戦敗退》
  - 個人 《敗退》
- 卓球
  - 男子団体 《予選リーグ敗退》
  - 女子団体 《3位》
- 柔道
  - 男子団体 《予選リーグ敗退》
  - 個人 《敗退》
  - 女子個人 70kg 《優勝》八木
- 陸上
  - 1500m 《10位》大平
  - 3000m 《15位》大平
  - 三段跳び 《予選落ち》井上
- 水泳
  - 男子
    - 100m背泳ぎ 《3位》占部
    - 200m背泳ぎ 《3位》占部
  - 《敗退》川野

## 九州大会

- ソフトテニス
  - 男子個人
    - 《予選敗退》岡田・米澤組
- 柔道
  - 女子個人 《優勝》70kg 八木

## 全国大会

- 柔道
  - 女子個人 《準優勝》70kg 八木

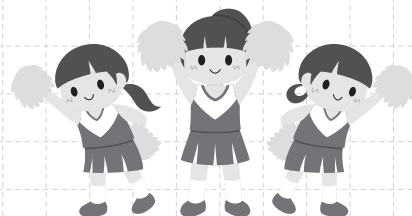

## 築上郡教育支援委員会主催 教育診断・教育相談のお知らせ

来年度小学校等へ就学予定のお子さま等を対象に、教育診断及び教育相談を次のとおり開催いたします。

- 期日 11月5日(月)
- 場所 築上町役場築城支所
- 対象者
  - ①平成31年度就学予定の児童生徒及び在校生と保護者
  - ②特別支援学校等へ転学を希望する児童生徒と保護者
- 内容 障害に応じた教育診断及び教育相談
- 相談員 別府大学短期大学部 教授 足立圭司 氏  
京築教育事務所 指導主事 梶原和枝 氏
- 申込先 吉富町教育委員会(吉富フォーユー会館内)  
・申込用紙を用意しています。
- 申込期限 10月16日(火)
- 問合せ 教育委員会

## 平成31年 吉富町成人式のご案内

平成31年の成人式を次のとおり開催します。

- 日時 平成31年1月13日(日)  
受付…午前9:00/開式…午前10:00
- 会場 吉富フォーユー会館 大ホール
- 行事 式典、記念撮影、立食パーティー
- その他
  - 服装は自由です。
  - 当日は、ご家族の方の席を用意していますので、どうぞ来場ください。
  - 該当者には11月中に案内状を送付いたしますが、12月1日までに案内状が届かなかった場合は、お問い合わせください。
- 該当者
  - 平成10年4月2日～平成11年4月1日生まれの人
  - 吉富町に住民票がある人
  - 現在住民票はないが、中学校を卒業した時点で町内に在住していた人
  - 現在住民票はないが、吉富小学校又は吉富中学校を卒業した人で、本町の成人式に出席を希望する人

## 福岡県介護保険広域連合介護保険嘱託員 (豊築支部 認定調査員) 採用試験

- 一次試験日 11月4日(日) 午前9時から ※二次試験については、一次試験合格者に通知
- 勤務場所 豊築支部(豊前市大字八屋1702-5)
- 職務内容 介護保険要介護認定に関わる訪問調査等(パソコン入力含む)  
(所管区域:豊前市・吉富町・上毛町・築上町)
- 受験資格 介護支援専門員実務研修受講資格試験合格者(以下「介護支援専門員合格者」という。)  
・保健師・看護師・准看護師・介護福祉士・社会福祉士のいずれかの資格を有し、認定調査員新任研修を受講済で、基本的なパソコン入力ができ、自家用車(二輪車を除く)によって訪問活動が可能なる方。
- 採用予定者数 1名
- 試験の方法 一次試験 介護保険に関する知識等についての筆記試験(択一式)  
二次試験 作文試験及び面接による試験  
※介護支援専門員合格者については、一次試験の筆記試験は免除になります。
- 試験会場 豊築支部会議室(豊前市大字八屋1702-5)
- 採用期間 12月1日～平成31年3月31日まで(勤務成績により更新可。)
- 報酬 月額200,000円 別途活動費支給(健康保険・厚生年金・雇用保険・通勤手当あり)
- 申込用紙の請求 豊築支部 窓口に請求してください。(10月5日(金)から配布します。)
- 受験手続 申込用紙を豊築支部にて受領し、必要事項を記入し、資格者証等を持参のうえ、豊築支部へ提出してください。(郵送不可)
- 受付期間 10月10日(水)～22日(月)まで 午前9時～午後5時(土・日曜日を除く。)
- 問合せ 福岡県介護保険広域連合 豊築支部 総務係  
豊前市大字八屋1702-5 ☎84-1111



## 10月の物忘れ相談会のお知らせ

認知症はだれもがかかる可能性がある病気です。早期に治療を開始すれば、病気の進行を遅らせ症状を軽くすることができると言われて



- 日時 10月16日(火)  
午後1時30分～2時30分
- 場所 吉富あいあいセンター
- 臨床心理士 喜之道クリニック 臨床心理士
- 相談料 無料

予約制です。希望される方は前日(15日)までに吉富町地域包括支援センターに申込みをしてください。

## あいあい喫茶を開催しています

物忘れや介護のことなどで不安に思っていること・困っていることはありませんか？

認知症の方や家族の方、認知症予防をしたい方などが集まり、作品作りなどを通して、人と人が“ふれあい・支えあい・助けあい・和みあい”とたくさんの“愛”を感じることができます。

みんなの笑顔に会いに来てみませんか。  
一緒に参加してくれるボランティアの方も大歓迎です。

- 日時 10月10日(水)・24日(水)  
午前10時から1時間程度
- 場所 老人福祉センター 1階サロン室
- 対象者 認知症の方やその家族の方、認知症予防をしたい方など
- 内容 楽しいゲーム大会など



## あいあいセンターだより

問 あいあいセンター ☎23-9900

## ♪ 離乳食教室のお知らせ ♪

初期から完了期までの離乳食教室を開催します。



- 対象者 乳児と保護者
- 日 時 11月6日(火) 午前10時30分～12時  
※体重測定を希望される方は、10時10分までにおこしください。
- 場 所 吉富あいあいセンター
- 内 容 離乳食のすすめ方・簡単な作り方の紹介・試食
- 持ってくるもの 赤ちゃんの飲み物・赤ちゃんの食事エプロン
- 定 員 10組(定員になり次第締め切ります。)
- 申込み 10月26日(金)までにあいあいセンターに申し込んでください。

※月齢に関係なく離乳食などのご相談がある時は、いつでもご連絡ください。

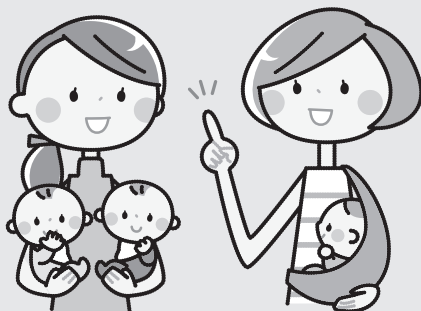

# インフルエンザ予防接種費用助成のお知らせ

## 高齢者と子ども

インフルエンザは、毎年12月～3月にかけて流行します。予防接種は重症化の予防効果が認められています。流行する前の予防接種が有効です。今年度も下記のとおり、高齢者と子どもの予防接種費用の助成を行います（対象者によって助成期間・助成額が異なりますのでご注意ください）。

### ◎高齢者インフルエンザ（定期接種）

対象者	①65歳以上の方（接種時点で65歳に達している方） ②60歳から65歳未満の方で、心臓、腎臓、呼吸器の機能またはヒト免疫不全ウイルスによる免疫機能に障がいがある方（身体障害者手帳1級程度） ※②に該当する方は、身体障害者手帳の写または、医師の診断書を添付してください。
助成期間	平成30年10月1日（月）～平成31年1月31日（木）
助成額	3,000円 ※個人負担1,000円を医療機関にお支払いください。生活保護受給世帯の方は減免対象となりますので、医療機関窓口で診療依頼書を提示してください。
接種回数	1人につき1回
実施場所	町内各医療機関 ※保険証をお持ちください。 ・福岡県予防接種広域化事業に加入している医療機関でも接種できます。 ・県外医療機関等で接種を希望される方は、接種前にあいあいセンターにご連絡ください。

### ◎子どもインフルエンザ（任意接種）

対象者	1歳（接種時点で1歳に達している児）から中学3年生までの方
助成期間	平成30年10月1日（月）～平成31年1月31日（木）
助成額	1回上限3,000円
接種回数	13歳未満が2回、13歳以上は1回
実施場所	①豊前市・築上郡内契約医療機関 ※医療機関で「吉富町子どもインフルエンザ予防接種助成金交付申請書兼請求書」（医療機関にあります）に必要事項を記入します（要捺印）。接種後、医療機関での支払い時に助成額分が差し引かれます。必ず <b>子ども医療証・母子手帳・印鑑</b> をお持ちください。 ※豊前市・築上郡内契約医療機関については、あいあいセンターにお問い合わせください ②①以外の医療機関（県外医療機関等） ※接種料金を全額支払い、あいあいセンターで払い戻しの手続きをします。手続きには、 <b>予診票の写し・領収書・印鑑・振込先通帳</b> が必要です。

### ◎町内実施医療機関

※必ず事前に電話予約をしてください（接種日・時間等は医療機関にお問い合わせください）

医療機関名	電話番号	子ども		高齢者
		1歳～就学前	小学生・中学生	
いとみクリニック	☎24-8688	○	○	○
さやの小児科	☎24-4152	○	○	○
唐原内科クリニック	☎22-0782	○	○	○
中山内科医院	☎23-5623	○	○	○
東病院	☎22-2219	○	○	○
よしとみ整形外科・リウマチ科クリニック	☎25-2225	×	○	○



## 検診のお知らせ

下記の検診を実施します。対象者でご希望の方は、ぜひ受診してください。

- 日時 11月18日（日） 午前8時～10時30分  
※骨密度検診は午前9時からの受付です。
- 場所 吉富あいあいセンター



検診	腹部エコー検診	骨密度検診
対象者	40歳以上の方 ※輸血歴のある方や肥満傾向の方、 本人・ご家族に肝炎治療歴のある方は ぜひ受診してください。	40歳以上の女性 ※今年節目年齢の方(40・45・50・55・60 など)は、ぜひ受診してください。
内容	腹部超音波検査 (肝臓・すい臓・ひ臓・胆のう・腎臓等) ※今話題の非アルコール性脂肪肝や 無痛の胆石も発見できます。	前腕骨のエックス線撮影
料金	400円	200円
定員	60名	70名

※検診料金の減免対象者(75歳以上・生活保護世帯・非課税世帯の方)

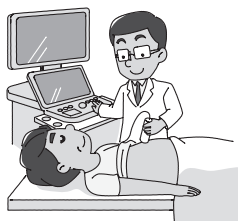

- 申込み 10月4日（木）から予約を受け付けます（先着順）。  
10月18日（木）までに申し込んでください。  
申込み者には、後日受診票・問診票等をお送りします。

## 10月 今月の健康案内

場所: 吉富あいあいセンター

1日 月 健康相談 10:00~12:00	22日 月 健康相談 10:00~12:00
2日 火 離乳食教室 10:30~12:00	24日 水 乳児健診 13:30~14:00
11日 木 赤ちゃん広場 10:00~12:00	25日 木 赤ちゃん広場 10:00~12:00
15日 月 健康相談 10:00~12:00	26日 金 栄養相談【要予約】 10:00~12:00
17日 水 パパママ学級 10:00~12:00	29日 月 健康相談 10:00~12:00
18日 木 こころのリハビリ教室 『ひだまり』 10:00~12:00	31日 水 3歳児健診 13:30~14:00

今月の健康標語

手洗いは 食中毒を 防ぐわざ

吉富小学校 深瀬 大地

## 相談

### 司法書士・税理士による 相続合同相談会

相続は、法律・税務の問題が生じることから、九州北部税理士会と福岡県司法書士会が合同で相談会を開催します。司法書士と税理士が同時に相続の相談に応じる良い機会です。

- 日時 10月13日(土)  
13:00～17:00  
(受付終了16:00)
- 場所 エルガーラホール 7階  
会議室  
(福岡市中央区天神1-4-2)
- 定員 48組(先着順、予約不要)  
※1相談あたり30分程度
- 問合せ 福岡県司法書士会事務局  
☎092-722-4131  
(平日10:00～16:00)

### 養育110番を開催します

ひとり親サポートセンターでは、養育費に関する相談に対応するため、養育110番(弁護士による集中電話相談)を開催します。相談は、匿名でも受け付けますので、お気軽にお電話ください。

- 日時 10月27日(土)  
10:00～16:00
- 電話番号 ☎092-724-2644
- 参加費 無料
- 問合せ ひとり親サポートセンター  
☎092-584-3931

### 豊前サテライトのご案内

若者サポートステーションでは、仕事はしたいが自信がない。就職活動の仕方が分からない。といった悩みを抱えるニートなどの若者を対象に、個別相談・セミナー・就労体験など、自立に向けた支援を無料で行っていきます。

- 日時 第2・4火曜日  
10:00～17:00
- 場所 豊前市役所3階  
(豊前市大字吉木955番地)
- 申込み お電話でお申込みください。  
※完全予約制
- 問合せ 北九州サポステ  
☎093-512-1871

## 講座

### 職業訓練講座の開講

- 講座名 フォークリフト運転技能講習
- 訓練期間 11月13日～16日  
(火～金曜日)
- 場所 サンワーク行橋  
(行橋市今井3613-4)
- 定員 30名  
※定員になり次第締め切ります。
- 対象者 未資格者
- 参加費 受講料  
20,520円～32,400円  
(別途テキスト代必要)
- 申込み・問合せ 豊前地域職業訓練センター  
☎82-1526

### リサイクル講座受講生募集

豊前市外二町清掃センターでは、リサイクル講座を開催しています。

- 講座名 手作り年賀状
- 日時 11月9日(金)  
10:00～12:00
- 定員 16名
- 申込み 10月9日(火)～26日(金)  
受付時間 8:30～16:30
- 問合せ 豊前市外二町清掃センター  
☎82-2192

### あすばる男女共同参画 フォーラム2018

名取はにわさん(元内閣府男女共同参画局長)講演会、県民企画のワークショップなどを実施。17日には安武信吾さん(「はなちゃんの味噌汁」著者)講演会も実施。

- 日程 11月24日(土)  
10:00～17:30
- 場所 クローバープラザ  
(春日市原町)
- 申込み 詳細は下記にお問い合わせください。
- 問合せ 福岡県男女共同参画センター  
「あすばる」  
☎092-584-1261  
ホームページ <http://www.asubar.or.jp/>

### 働き女子のための キャリアデザインセミナー

福岡県は、企業等で働く若手女性の不安感を払しょくし、これからのキャリアアップを描いていく、「セミナー」と「フォローアップ」の全2回の講座を開催します。

- 日時 11月7日(水)・30日(金)
- 場所 北九州市立男女共同参画センター・ムーブ
- 定員 20人
- 対象者 県内企業等で働く女性従業員
- 申込み 10月31日(水)まで
- 問合せ セミナー運営事務局  
(株)アヴァンティ:事業受託者)  
☎092-724-3226  
FAX092-724-0227  
県ホームページ  
<http://www.pref.fukuoka.lg.jp/contents/wakate-career-up-boshuu.html>

## 募集

### 准看護師学生募集

- 試験日程
  - ◇一次募集◇  
【試験日】 11月24日(土)  
【願書受付】 11月5日(月)  
～22日(木)[必着]
  - ◇二次募集◇  
【試験日】  
平成31年1月26日(土)  
【願書受付】  
平成31年1月7日(月)  
～25日(金)[必着]
- ※奨学金・支援制度もあります。  
※詳細は、本校へお問い合わせください。
- 試験科目 国語・作文・面接
- 定員 30名
- 受験資格 中学校卒業(見込)者及びそれ以上の学力を有する者
- 修業年限 2年間
- 問合せ 豊前築上医師会看護高等専修学校  
〒828-0021  
豊前市八屋1522-2  
☎82-0607

# お知らせ

## イベント

### チャイルドフェスティバル

東九州短期大学幼児教育学科第32回チャイルドフェスティバルを開催いたします。

子供から大人まで楽しめる内容となっています。たくさんのご来場をお待ちしております。

- 日時 11月4日(日)  
13:30開場 14:00開演
- 場所 中津文化会館 大ホール
- 内容 オペレッタ・  
童謡コンサート他
- 参加費 無料
- 問合せ 東九州短期大学  
幼児教育学科  
☎22-2425(内線50)

こうかさい

### 第21回昂華祭

ドローン実演飛行体験教室、モノづくり体験、ゲーム、模擬店、各種団体催し物など楽しい内容盛りだくさん!

ぜひ、みなさまのご来場お待ちしております。

- 日時 11月3日(土)  
10:00~16:00  
11月4日(日)  
10:00~15:00
- 場所 大分県立工科短期大学校  
(中津市大字東浜407-27)
- 問合せ 大分県立工科短期大学校  
☎23-5500

## プレイフォレスト2018 in京築

木工教室、わくわく木登りツリーリングなどを行います。

※詳細は九州電力ホームページ(「プレイフォレスト」)で検索)

- 日時 11月4日(日)  
10:00~16:00
- 場所 行橋総合公園  
(行橋市大字今井)
- 定員 先着400名程度
- 対象者 小学生とその家族
- 参加費 無料  
(一部のワークショップでは参加料が必要です。)
- 申込み 10月中旬ホームページにて事前申込み
- 問合せ 九州電力株式会社 北九州支社  
企画・総務部 地域共生グループ  
☎093-533-8504  
(月曜日~金曜日 9:00~17:00)



## その他

### 航空祭 身体障害者等用 駐車場の利用について

築城基地では、平成30年度築城基地航空祭における身体障害者等用駐車場の利用受付を行っております。

[築城基地航空祭]11月25日(日)

- 申込み [応募期限]  
10月12日(金)当日消印有効  
[応募資格、応募要領、応募用紙]  
築城基地ホームページ  
(<http://www.mod.go.jp/asdf/tsuiki/>)  
をご覧ください。  
なお、応募者多数の場合は抽選となりますのでご了承ください。

- 問合せ 航空自衛隊築城基地渉外室広報班  
☎0930-56-1150(内線:207)

### 福岡県最低賃金額改定のお知らせ

福岡県最低賃金が次のとおり改定されます。

- 10月1日から  
**1時間 814円(25円アップ)**  
雇う上でも、働く上でも、最低限のルール。  
使用者も、労働者も、必ず確認、最低賃金。

最低賃金上げは「業務改善助成金」をご活用ください。

- 問合せ 福岡県労働局労働基準部 賃金室  
☎092-411-4578  
FAX092-411-4875  
HP <https://jsite.mhlw.go.jp/fukuoka-roudoukyoku/>

### 原爆被爆者二世の方へ 健康診断のお知らせ

原爆被爆者二世の方で希望者を対象に無料で健康診断を実施しています。詳しくは、県庁がん感染症疾病対策課難病対策係までお問い合わせ下さい。

- 問合せ がん感染症疾病対策課難病対策係  
担当:石橋  
☎092-643-3267  
FAX092-643-3331

### 平成31年度 准看護学科入試 推薦・社会人入試

受験資格等の詳細は、中津ファビオラ看護学校ホームページをご覧ください。

- 日時 11月10日(土) 10:30開始(受付:10:00~10:20)
- 場所 中津ファビオラ看護学校
- 募集人員 若干名(10名程度)
- 修業年限 2年間
- 試験科目 総合問題、グループ討議
- 受付期間 10月1日(月)~11月7日(水)必着

### 第17回ファビオラ祭

- 日時 10月27日(土) 9:30~15:00(一般公開)
- 場所 中津ファビオラ看護学校
- 内容 模擬店、フリーマーケット、ステージイベント

- 問合せ 中津ファビオラ看護学校  
(中津市大字永添字小森2110番地) ☎24-7270

平成30年度 福岡県  
麻薬・覚醒剤乱用防止月間  
(10月1日～11月30日)  
～薬物乱用は  
「ダメ。ゼッタイ。」～

麻薬、覚醒剤、大麻、シンナー及び危険ドラッグ等の乱用は、乱用者個人の心身を蝕むばかりでなく、各種犯罪の誘因となるなど、周りの人の社会生活に著しい弊害を及ぼします。薬物乱用問題に対する認識を高め、薬物乱用を絶対に許さない社会環境をつくりましょう。

平成30年7月豪雨で  
被害を受けられた皆様へ

災害により国税の申告、申請、請求、納税等ができないときは、期限延長や納税猶予ができる場合があります。詳しくは、福岡国税局のホームページをご覧ください。

■問合せ 行橋税務署  
☎0930-23-0580

平成30年 北海道胆振東部地震災害  
における義援金の募集について

9月6日に北海道胆振地方中東部を震源とした大きな地震により、道内各地で人的被害をはじめ家屋の倒壊等の甚大な被害が発生しました。

被災された皆さまに対しまして、心よりお見舞い申し上げますとともに被災地の一日も早い復旧を心よりお祈り申し上げます。

福岡県共同募金会吉富町支会(社会福祉協議会)では、被災されました皆さまの一刻も早い復旧を願い義援金の募集を行っており、皆様のご支援とご協力をお願い申し上げます。  
(義援金箱は吉富町老人福祉センターに設置しております)

＋ 10月 休日当番医案内

●日にち	●病院名	●住所・電話
日曜日・祝日	豊築休日急患センター ◎内科・小児科 (9時～22時 受付は21時30分まで) ◎歯科(9時～17時30分) ◎口腔ガン専門医の診察 予定日は7日・28日です。	豊前市八屋 (豊築メディカルセンター内) ☎82-8820
	7(日)	久持医院 中津市丸山町 ☎22-7358
	//	南整形外科クリニック 中津市殿町 ☎22-0241
	//	守谷医院 中津市本耶馬溪町樋田 ☎52-2201
	//	宮部病院 築上町大字湊 ☎0930-56-0038
	8(月・祝)	高椋クリニック 中津市上宮永 ☎22-5470
	//	梶原病院 中津市中殿町 ☎22-2535
//	松元整形外科医院 中津市三光土田 ☎26-8020	
//	くろつち整形外科クリニック 豊前市大字赤熊 ☎82-2551	
//	ともおレディースクリニック 豊前市大字久松 ☎82-0328	
14(日)	杉原内科消化器科クリニック 中津市中央町 ☎26-0025	
//	中津胃腸病院 中津市永添 ☎24-1632	
//	まつぎクリニック 中津市三光臼木 ☎43-5784	
//	永尾医院 築上町大字安武 ☎0930-52-0502	
21(日)	のまさ小児科 中津市蛸瀬 ☎64-6871	
//	川島整形外科病院 中津市宮夫 ☎24-0464	
//	槻木診療所 中津市山国町槻木 ☎64-2024	
//	よとみ整形外科リウマチ科クリニック 吉富町大字幸子 ☎25-2225	
28(日)	田中医院 中津市植野 ☎32-8567	
//	けいだクリニック 中津市中央町 ☎24-5222	
//	熊谷循環器科内科医院 中津市山国町守実 ☎62-2126	
//	八屋第一診療所 豊前市大字八屋 ☎82-2502	

入札結果

【総務課】

●平成30年度 吉富町消防団  
第3分団小型動力ポンプ付  
積載車購入  
契約金額 10,746,000円  
愛知ポンプ工業株式会社  
北九州営業所

【上下水道課】

●平成30年度 公共下水道事業  
土屋地区面整備管渠(第2工区)  
築造工事  
工事金額 39,960,000円  
有限会社 麻野鉄工建設興業

●平成30年度 公共下水道事業  
幸子古区面整備管渠(第1工区)  
築造工事  
工事金額 42,984,000円  
株式会社 田口組

慶 弔

【お誕生おめでとう】

渡瀬 菜乃子さん  
日葵ちゃん (今吉下)

森 慎吾さん  
風海ちゃん (和井田)

松下 舞さん  
心夏斗ちゃん (和井田)

進 海優さん  
和ちゃん (昭和)

【ご冥福をお祈りします】

向野 昌子様 87歳 (幸子上)

松本 キヌエ様 86歳 (界木)

尾田 ツタエ様 99歳 (小犬丸下)

山崎 清一郎様 71歳 (喜連島下)

香典返しお礼

【吉富町社会福祉協議会へ】

松本 真一様 (界木)

尾田 一成様 (小犬丸下)

向野 喜久様 (幸子上)

(9月6日受付分まで)

# 吉富文芸

## 短歌

吉富短歌会

平成三十年九月五日  
於 老人福祉センター

- 一 広島原爆募誌銘増え続く心痛みし七千余名 福山 武子
- 二 ころあてに野分け立つさま見つめしに雨音とほく涼風とほし 城戸 幸子
- 三 「子供らが幸せで」とふ念入りの短冊の見ゆ苑の七夕 佐田 正子
- 四 猛暑日の不明男児の発見者の高齢男性時の人となる 前澤 千里
- 五 良い出合い悪い出合いと数あれど全て我が身の血肉となりぬ 向野 朝香
- 六 会社では長なりし男の麦わら帽深くかむりてトラクターに乗る 尾川内 英一
- 七 一瞬に暮しを奪ひし濁流は人等の前に泥の地残せり 千原 かほる
- 八 入院中バーコードつき腕輪つけられてわれも一つの商品となる 恒成 美代子
- 九 炎天の庭に一羽の揚羽蝶気配を感じ空高く舞ふ 高時 敬子
- 十 玄関の外より喚声あげをりき曾孫ふたりの成長したり 岡 紀子
- 十一 軒下にそつと糸張る大蜘蛛のひと夜過ぎしにその影のなし 高原 トシエ
- 十二 大波が初経験の児をおそふ抱きよせる嫁は妙に明るし 矢岡 明子
- 十三 朝陽差し残暑の庭に静寂と遠くに聞こゆ囁りの声 尾坐 新子

## 俳句

田中 收

川べりの村つぎつぎと秋祭りひき戸を開けて聞くや秋の風相見え面影探す秋立つの日 守口 薫

稲雀翔つや落暉の影散らし秋早膚乾きさる日暮れかな 奥家 康子

自然薯を嚙り今宵の贅となす立秋や白いカップのハーブティー見つけたり微かな秋の風の色 堀や寺に名残のコンサート

## 川柳

田中 收

公正掲げルピコンを渡る 汚染水コントロールと声高に御神幸提灯の明左右に揺れ小さき手作り出すは無限大ギャンブル依存症で素寒貧 橋口 登

処暑と言う酷暑炎暑猛暑は未だ続く 金候補節電忘れ深夜まで国力にやや比例する金メダル台風に予報士ちよつと生き生きし金の字はキンと読ませるアジア大会

## 連句

歌仙「鱈跳ねて」の巻(前半)

よしとみ連句会

- オ 鱈跳ねて水面の暮を早めけり 秋 守口 薫
- ウ 狗尾草のゆれる木の橋 秋 工藤美佐子
- 十五夜に見られ夕餉の支度して 秋・月 石井眞理子
- テレビゲームに親子対決 雑 米田 隆佳
- 縫いぐるみずらりと椅子に行儀よく 雑 倉迫 久雄
- ウ ラジオ体操すべて出席 夏 隆佳
- 夏祭り大吉御籤に微笑みて 夏 眞理子
- 浴衣姿の仕草可愛く 夏 眞理子
- 終電をのがし一夜を公園で 雑 眞理子
- 消さる発信見えぬ検閲 雑 眞理子
- 幼きが狒犬にのる大胆さ 雑 久雄
- ドラエモン居てジャイアンもいる 雑 隆佳
- 縄のれんぐり熱燗ぐいと干し 冬 眞理子
- 凍月冴えて澄みわたる空 冬・月 眞理子
- 年金で「スパー」のつくボランティア 雑 眞理子
- リハビリ励むおいこらの仲 雑 美佐子
- しきり舞う母校の庭の花吹雪 春・花 久雄
- 故里の山陽炎の立つ 春 隆佳

\*歌仙とは

表六句、裏十二句、名残の表十二句、名残の裏六句の計三十六句で構成される連句の形式。俳諧の本流であり、松尾芭蕉が芸術的に完成させたといわれている。

首 平成三〇年八月二三日  
於 吉富フォーユー会館

## 吉富キッズクラブ 夏休み「キッズ・サマー合宿」を実施しました!



八幡古表神社で歴史探訪した参加者



合宿終了後、お礼状を渡す参加代表者

8月21日(火)に、吉富キッズクラブ育成連絡協議会(宮房宏会長)主催による「キッズ・サマー合宿」が実施され、小学校のキッズクラブ会員10名が参加しました。

今年は『わが町よしみ ~発見!体験!LOVE宣言!!』をテーマに、「企業訪問」や「歴史探訪」、「職場体験」などの体験活動を行いました。

参加した子どもたちからは、「活動のなかで色んなことを学んだ。」や「吉富町がもっと好きになった。」といった声が聞かれ、合宿をとおして子どもたちの“地元愛”を育むよいきっかけ作りになりました。

ご協力いただいた皆様に、厚くお礼申し上げます。

吉富キッズクラブ育成連絡協議会

【企業訪問・歴史探訪・職場体験先一覧(順不同)※敬称略】

- ・田辺三菱製薬工場株式会社吉富工場
- ・八幡古表神社
- ・鳳寿園
- ・向野こうじ屋
- ・マルミヤストア
- ・吉富こどもの森

★吉富キッズクラブでは、多くの住民にボランティアで協力していただき、小学校児童を対象とした様々な体験教室を行っています。

【平成30年度実施教室】

- チャレンジ☆コース(陶芸、木工、合気道、茶道、手芸、工作、大正琴)
- 神楽教室
- クッキングクラブ
- ファミリーバドミントン教室
- ダンス教室
- ブラスバンド教室

■問合せ 吉富フォーユー会館内吉富キッズクラブ育成連絡協議会事務局 ☎22-1944

## 親子ふれあい人形劇

8月24日(金)夏休み恒例の教育委員会主催「親子ふれあい人形劇」が開催されました。

「人形劇団・のはな」の作品「ともだちげきじょう」のお話は、白くまちゃんやウレタンロボットらが繰り広げるドキドキ、ワクワクの世界をユニークな動きの面白さと共に親子で満喫、歓声をあげ楽しみました。学童の子どもたちも夏休みの楽しい思い出になったのではと思います。



「ともだちげきじょう」

### 10月の活動予定

- 3日(水) リトミック
- 5日(金) ちびっこピック
- 10日(水) 英会話ふれあい事業(英会話で遊ぼう)
- 17日(水) 絵本読み聞かせ(おはなし会)
- 24日(水) 英会話ふれあい事業(英会話で遊ぼう)

**利用時間** 毎週月～金曜日(祝日はお休みです)  
午前9時～12時 午後1時～4時  
子育て相談は、随時行っています。

**利用対象者** 0歳～小学校6年生までの児童とその保護者

**利用料** 無料

**問合せ** 子育て支援センター  
TEL・FAX 23-2178

活動時間は、午前10時30分～11時30分です。開始時間の10分前までにお集まりください。



## 第10回 島田虎之助顕彰 少年剣道形演武大会を開催

「島田虎之助顕彰少年剣道形演武大会」は、吉富町天仲寺山で修練を積んだ幕末の剣豪「島田虎之助」を顕彰し、吉富歴史文化の会や吉富町武道館少年剣道教室が中心となる実行委員会が、隔年で開催しているものであり、今大会では、築上郡内及び豊前市の小学生から高校生まで30団体100名が出場し、全日本剣道連盟が定める日本剣道形を、「剣心一致」の精神で演武しました。

本大会の開催にあたり、多くのご支援を賜りましたことに、深く感謝申し上げます。

(島田虎之助顕彰武道演武大会実行委員会)



吉富町武道館少年剣道教室の児童・生徒

### 【吉富町選手の大会結果】

- 小学生低学年の部 優秀賞 芦澤陽真／川尻愛実
- 小学校高学年の部 優秀賞 荒巻千都沙／守口惺
- 中学生の部 最優秀賞 守口心唯／川尻愛莉
- 高校生の部 敢闘賞・努力賞 桃井健寿

## 第44回築上郡軟式野球大会 吉富町Aチーム優勝!

9月2日(日)に、吉富漁港総合グラウンドで「第44回築上郡軟式野球大会(主催:築上郡体育協会)」が開催されました。

好天に恵まれた今大会には3町5チームが出場し、各町の対抗意識を燃やしつつも親睦交流を図りました。

吉富町からは2チームが出場し、「吉富町Aチーム」が見事優勝しました。

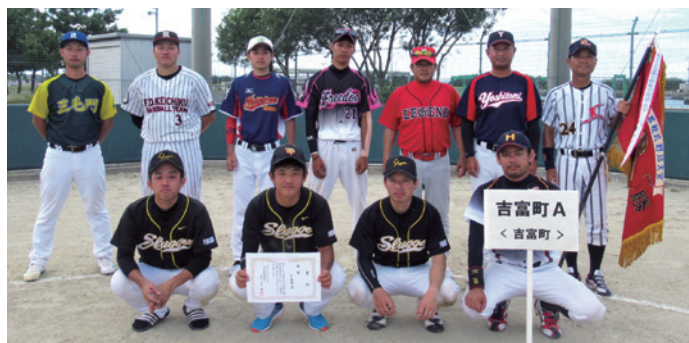

## 子ども認知症サポーター 養成講座を学童で実施しました。

8月30日(木)に、学童保育で80名の児童に子ども認知症サポーター養成講座を開催しました。認知症は、「人や自分のことがわからなくなる」「時間・場所がわからなくなる」「新しいことを覚えていられなくなる」という症状があることを学びました。また、認知症の人の気持ちを考え、自分たちにできることについて考えました。子どもたちからは、「おじいちゃん、おばあちゃんにやさしくしたい。」「道に迷っている人がいたら助けたい。」などの感想がありました。

最後にみんなでおもいやりの木に思いやりの葉をつけました。



# HAPPY BIRTHDAY

1歳のお誕生日  
おめでとう!



あぎよし こたろう  
穉吉 琥太郎ちゃん 男



やました りいな  
山下 梨衣那ちゃん 女



あぎやま あやた  
穉山 綾太ちゃん 男



ささき あまね  
佐々木 彌ちゃん 男



ささき ひかり  
佐々木 曜ちゃん 男



## 地域おこし協力隊 カクテンコウの



## ジューフェンユーヂー 吉富城游記 Vol.5

※タイトルは、中国出身の郭さんになんで中国語にしました。「城」は「市、町」、「游記」は「旅行記、紀行」を意味します。

### 夏祭りの花火

8月25日(土)、田辺三菱製薬工場(株)が主催する年に一度の夏祭りに参加しました。

会場は、たくさんの素晴らしい演出や美味しい食べ物も販売されていて、大いに盛り上がりました。スタッフの皆さん、お疲れ様でした。この夏祭りで、私が一番気に入ったのは、花火です!近くで打ち上げられる花火は、音も大きく迫力満点と感じました。キラキラな花火を見て、心も花火の色彩で癒されて、子ども時代にお母さんから聞いた花火の物語を思い出しました。

中国では「年獣」という年が変わる時に出てくる魔物の伝説が昔からずっと伝わっています。花火を打ち上げることは「年獣」を撃退できるという意味があり、だから、花火を打ち上げる時は春節(旧暦のお正月)だけです!家族や友達みんなでお正月に買った花火を打ち上げ、来年はいい年であるよう祈ります。花火は中国から伝わりましたが、中国と日本では楽しみ方が違いますね。どちらの花火も私は好きですよ。



### 神楽シーズン到来

10月から町内の各地区で秋祭りが始まりますね。町のあちらこちらから祭囃子に乗せて神楽が見られるようになります。私は神楽を見るのが初めてなので、とても楽しみです。

「神楽」は京築地域で古くから続く祭礼で、小集落ごとに伝統文化を形づくって来ました。古来から人々は人知の及ばない神々に感謝と祈りを込めて神楽を奉納してきました。平成28年3月には、京築地域を中心とする旧豊前国の神楽が国重要無形民俗文化財に指定されました。

町内では、「土屋神楽」と「吉富神楽」の2つの神楽団体が活躍しています。

「土屋神楽」は豊前地方で最も古い伝統を持つ神楽の1つです。ワラと竹を使用した昔ながらの神楽が土屋神楽の魅力です。

「吉富神楽」は今年で20周年を迎えます。激しく荒々しいダイナミックな神楽で神楽の楽しさを精一杯表現します。

町内の秋祭りでは、土屋神楽も吉富神楽も見ることができます。ほかにも、上毛町の友枝神楽と成恒神楽も見られます。皆さん、神楽を見に行きましょう!

※京築神楽の奉納スケジュールは、京築地域情報サイト「京築まるごとナビ」や町のHPでご確認ください。なお、企画財政課の窓口にもスケジュール表を置いています。

日々の活動は吉富町Facebook(来ちゃらん?よしとみ)でも発信中!

吉富町ホームページ



吉富町公式twitter



吉富町facebook



吉富町facebook  
(来ちゃらん?よしとみ)



■URL:<http://www.town.yoshitomi.lg.jp/> ■E-mail:[info@town.yoshitomi.lg.jp](mailto:info@town.yoshitomi.lg.jp)

※この広報誌は再生紙を使用しています。



環境対応型植物インクを使用しております。

印刷/築上印刷舎

広報よしとみ 発行/吉富町役場 企画財政課 TEL(0979)24-4071  
〒871-8585 築上郡吉富町大字広津226番地1