



JR吉富駅前に撮リックアートが誕生!

JR吉富駅前に思わず写真を撮りたくなるような「撮リックアート」が完成しました。

チャレンジショップの扉には、親子で楽しめるカラフルなちょうちよのアートやアメリカンPOPなモノトーンデザインのフォトスポットが。また、ウッドデッキに描かれた輪っかは「けんけんぱ」のように遊ぶことができます。その他にも、足跡マークのあるVIEWポイントに立つと楽しめる仕掛けが施されたアートなどもありますので、ぜひお立ち寄りください。



主な内容

- 2 吉富町職員人事異動
- 4 春の全国交通安全運動
- 7 ゴールデンウィーク期間のごみ収集及びし尿収集業務(汲み取り等)について



人の動き

[平成31年3月31日現在]

● 町の人口 6,847人
前月比(+1)

● 男性 3,264人
前月比(+1)

● 女性 3,583人
前月比(±0)

● 世帯数 3,038世帯
前月比(+7)



吉富町職員人事異動

(平成31年4月1日付) ※【】内は新、〈〉内は旧。



永田 裕久



神崎 由理香



川端 晃輔

《新規採用》

【教務課】

永田 裕久 (ながた ひろひさ)

【保育園】

神崎 由理香 (こうざき ゆりか)

【税務課】

川端 晃輔 (かわばた こうすけ)

《昇格》

【住民課課長】

永野 公敏

〈保育園園長兼幼稚園園長 (主幹)〉

【保育園園長兼幼稚園園長 (主幹)】

岩井 保子 〈企画財政課係長〉

【吉富あいあいセンター所長 (主幹)】

工藤 多津子

〈健康福祉課 (吉富あいあいセンター) 係長〉

【保育園兼幼稚園係長】

鍛治 淳子 〈保育園兼幼稚園主査〉

【上下水道課係長】

軍神 宏充 〈上下水道課主査〉

《異動》

【吉富町外一市中学校組合派遣係長】

鍛治 幸平 〈上下水道課係長〉

【企画財政課係長】

安藤 緑

〈吉富町外一市中学校組合派遣係長〉

【会計課主査】

新田 憲一 〈教務課主査〉

《退職》 (平成31年3月31日付)

瀬口 浩 〈住民課課長〉

向野 正秀 〈会計課係長〉

曳汐 康浩 〈税務課主査〉



吉富町行政改革推進委員会の 答申書が提出されました。

吉富町行政改革推進委員会は、平成30年12月14日に町長から諮問された第8次吉富町行政改革実施計画の策定について審議し、平成31年3月6日に荒井正廣会長が吉富町長に答申書を提出しました。

この答申書に基づき、吉富町では第8次吉富町行政改革実施計画を策定しました。この計画の内容は、吉富町ホームページ (吉富町行政トップページ→町政情報→行財政→行政改革) にてご覧いただけます。また、第7次吉富町行政改革実施計画の進捗状況 (平成30年度分) は、別冊にて掲載していますのでご覧ください。



吉富町消防団第3分団の 消防車を更新しました

このたび、吉富町消防団第3分団で27年間活躍してきました消防車を、3月27日に更新しました。

新たな消防車は、小型動力ポンプ2台を積載した普通運転免許対応 (総重量3.5t未満) の四輪駆動AT車であり、消防車が進入できない狭路でも小型動力ポンプを持ち運ぶことで水利からの中継送水が可能です。

また、近年の大規模災害を受け、本町においてもこれまでの想定を超えた大規模災害に対応できる基盤づくりのため、チェーンソーや救命ポート等の特殊装備も導入しています。



「町民御意見箱」について

吉富町では、広く町民の皆様から御意見等をお寄せいただき、これを町政に反映したいと考えています。町政に対し御意見等、何でもお気づきの点がございましたら、封書により役場玄関前南側に設置している「町民御意見箱」に投函してください。



役場玄関前南側に設置している「町民御意見箱」

平成31年度 自治会長名簿

自治会名	氏名	戸数
幸子上	襖田 道男	145
幸子古	喜田 勝己	170
幸子団地	中島 英敏	34
別 府	生嶋 博行	209
榆 生	田中 義規	103
鈴 熊	磯田 晴夫	83
今吉上	恒成 徳二郎	170
今吉下	新納 守	140
土 屋	梅林 正一	162
直 江	高尾 賢二	215
界 木	福田 孝義	128
和 井 田	矢頭 秀登志	212
広 津 上	中川 和生	180
広 津 下	高井 陸雄	57
昭 和	深水 三幸	136
小犬丸上	山本 学	139
小犬丸下	奥家 昭一	149
喜連島上	舩川 貞夫	111
喜連島下	荒井 正廣	119
高 浜	榊 吉彦	102

吉富町の行政相談委員

総務大臣から平成31年4月1日付けで、矢頭和敏（やず かずとし）さん（広津上）が引き続き吉富町担当の行政相談委員に委嘱されました。

行政相談委員は、社会的な信望があり、行政運営の改善について理解と熱意を有する人を総務大臣が委嘱するものです。地域住民の皆さんの身近な相談相手として、行政サービスに関する相談や行政の仕組みや手続に関する相談を受け付け、相談者への助言や関係行政機関への通知などの仕事を無報酬で行っています。

吉富町では、毎月第3金曜日の午前10時から正午まで、吉富町老人福祉センターで行政相談所を開いていますので、ご利用ください。

なお、相談のある方は、事前に総務課までご連絡をお願いします。

町内製造事業所の皆様へ

工業統計調査にご協力ください！

2019年工業統計調査を6月1日現在で行います。

工業統計調査は我が国の工業の実態を明らかにすることを目的とした統計法に基づく報告義務がある重要な統計です。調査結果は中小企業施策や地域振興などの基礎資料として利活用されます。

調査の実施にあたっては、本年5月下旬から7月上旬にかけて調査員がお伺いします。

なお、調査票にご記入いただいた内容については、統計法に基づき秘密が厳守されますので、正確なご記入をお願いします。

春の全国交通安全運動

5月11日～5月20日

～5月20日は「交通事故死ゼロを目指す日」です～

春の全国交通安全運動が5月11日から20日までの10日間開催されます。
町内でも交通事故の発生は後を絶ちません。一人ひとりが交通ルールを正しく守って、私たちの町から交通事故をなくしましょう。



子供と高齢者の安全な通行の確保と 高齢運転者の交通事故防止

通学中の児童が死傷する事故が発生するなど、依然として道路において子供が危険にさらされています。思いやりのある運転に心掛けましょう。

また、高齢者は身体機能の変化を自覚することが大切です。運転に不安があるときは、免許の自主返納も含めて、家庭内でよく話し合しましょう。

自転車の安全利用の推進

自転車は車両です！

〈自転車安全利用五則〉

1. 自転車は、車道が原則、歩道は例外
2. 車道は左側を通行
3. 歩道は歩行者優先で、車道寄りを徐行
4. 安全ルールを守る
5. 子供はヘルメットを着用

すべての座席のシートベルトと チャイルドシートの正しい着用の徹底

後部座席でもシートベルトやチャイルドシートを着用しないと、事故時に車外に投げ出されるなど、大きな被害につながります。全席で必ず着用しましょう。



飲酒運転の根絶

お酒を飲んだら絶対に運転をしない。
乗るなら飲まない！

わずかなお酒でも、運転能力・判断能力を鈍らせるおそれがあります。

「ちょっとだけ」の軽い気持ちを取り返しのつかない悲劇を引き起こします。

「乗らない」、「乗せない」、「飲ませない」を徹底しましょう。

防災行政無線による緊急情報の 伝達訓練を実施します



吉富町では、地震・津波や武力攻撃などの発生時に備え、全国瞬時警報システム（Jアラート）^(※)を用いた情報伝達訓練を以下のとおり実施します。

国からの緊急情報を確実に伝達するための重要な訓練ですので、住民の皆様のご理解とご協力をお願いいたします。

■日時 5月15日（水） 午前11時00分 ※ただし、災害等により訓練を中止する場合があります。

■内容 防災行政無線による試験放送
(防災行政無線の屋外スピーカー及び戸別受信機から一斉に放送されます。)

■放送内容 上りチャイム
+「これは、Jアラートのテストです。」×3回
+「こちらは、ぼうさい吉富町です。」
+下りチャイム

注) 吉富町以外の地域でも、全国的に試験が実施されます。

(※) Jアラートとは、地震・津波や武力攻撃などの緊急情報を、国から人工衛星などを通じて瞬時にお伝えするシステムです。

情報公開制度・個人情報保護制度の運用状況について

平成30年度における公文書の開示状況について、次のとおり公表します。

◎吉富町情報公開条例に基づく、公文書の開示請求の件数 …………… 0件

◎吉富町個人情報保護条例に基づく、自己に関する公文書の開示請求の件数 …………… 2件

選挙人名簿抄本閲覧状況の公表について

平成30年4月1日から平成31年3月31日までの期間における選挙人名簿抄本の閲覧状況について、公職選挙法第28条の4第7項及び公職選挙法施行規則第3条の4の規定に基づき、次のとおり公表します。

吉富町選挙管理委員会

申出者の氏名	利用目的の概要	閲覧の年月日	閲覧に係る選挙人の範囲	主たる事務所の所在地
株式会社 サーベイリサーチセンター 九州営業所 所長 林 雅保	福岡県が実施する消費生活に関する県民意識調査	平成30年5月18日	大字直江 (10人)	福岡市博多区博多駅東2-6-26 安川産業ビル4階
株式会社 サーベイリサーチセンター 九州営業所 所長 林 雅保	福岡県が実施する県民意識調査	平成30年6月6日	大字広津 (10人)	福岡市博多区博多駅東2-6-26 安川産業ビル4階
公益財団法人九州経済調査協会 理事長 高木 直人	福岡県自転車利用環境に関するアンケート調査	平成30年9月27日	大字小祝 (10人)	福岡市中央区渡辺通2丁目1番82号 電気ビル共創館5階
花畑 明	政治活動 (花畑あきら後援会名簿の整理のため)	平成30年10月9日、12月5日、6日、7日、10日、18日	第1投票区及び第2投票区の選挙人	—
岸本 加代子	政治活動 (後援会ニュースの配布先確認のため)	平成31年1月23日、2月15日、19日、21日、22日、25日、28日、3月4日、5日、6日、19日	第1投票区及び第2投票区の選挙人	—

☑ 5月は固定資産税 第1期分の納期です

5月は、固定資産税第1期分の納期です。

町税は納期限内に納めましょう。納期限を過ぎると、延滞金も生じてきますので、ご注意ください。

《口座振替を利用しませんか?》

町税は口座振替で納めることができます。納めに行く手間が省け、納め忘れの心配もなく、大変便利です。ぜひご利用ください。

☑ 福岡県北九州東県税事務所からのお知らせです

5月31日(金)は自動車税の納期限です。

自動車税などの県税は、教育や福祉の充実、農業をはじめ様々な産業の振興、道路整備などの貴重な財源となっております。

車をお持ちのみなさん、最寄りの金融機関、郵便局、指定のコンビニエンスストア、県税事務所などで納期限までに納めてください。他に、パソコン、スマートフォンの専用サイトからのクレジットカードによる納税や、スマートフォンの「LINE Pay」による納税もできます。なお、所定の手続きをいただければ、来年度より口座振替もご利用いただけます。

■問合せ 福岡県北九州東県税事務所 自動車税係 ☎093-592-3501

Information

「特設人権相談所」の開設について

法務局と行橋人権擁護委員協議会では、以下のとおり「特設人権相談所」を開設します。

離婚・相続・家庭内のもめごと・隣近所とのトラブル・学校や職場におけるいじめ・差別など、悩みや困りごとがあれば、一人で悩まずに、どのようなことでもお気軽にご相談ください。

なお、相談は無料で秘密は固く守られます。

- 日時 6月4日（火） 午前10時～午後3時
- 場所 吉富フォーユー会館 2階 研修室1・2
- 相談員 人権擁護委員、法務局職員

吉富町の人権擁護委員

氏名	住所・電話番号
和才 直俊	〒871-0821 吉富町大字幸子 ☎22-6820
栴 吉彦	〒871-0801 吉富町大字小祝 ☎23-1741
高尾 賢二	〒871-0831 吉富町大字直江 ☎22-7610
奥家 康子	〒871-0802 吉富町大字小犬丸 ☎23-1966

Information

人権の花運動について

本年度、吉富小学校において、人権の花「ひまわり」を育て、協力する大切さや思いやりの心を育てる「人権の花運動」を実施いたします。

また、この運動を町内にも広めるため、家庭向けにも「ひまわり」の種を配布いたします。思いやりと輝きにあふれる住み良いまちづくりの推進のために、人権の花「ひまわり」の栽培にご協力ください。

住民課窓口などで配布しています（配布数に限りがございますのでご了承ください。）。



国民年金保険料は納付期限までに納めましょう

平成31年4月分から令和2年3月分までの国民年金保険料は、月額16,410円です。

保険料は、日本年金機構から送られる納付書により、金融機関・郵便局・コンビニで納めることができるほか、便利でお得な口座振替もあります。

日本年金機構では、国民年金保険料を納期限までに納めていただけない方に対して、電話・書面・面談により早期に納めていただくよう案内を行っております。

また、未納のまま放置されると、納付を督促する文書（督促状）を送付し、指定された期限までに納付がない場合は、延滞金を課すだけでなく、納付義務のある方（本人や連帯して納付義務を負う配偶者、世帯主など）の財産を差し押さえることがありますので、早めの納付をお願いします。

経済的な理由等で保険料の納付が困難な場合は、保険料の納付が免除される制度や猶予される制度がありますので、住民課もしくは、小倉南年金事務所までご相談ください。

年金の請求・相談は、下記でも「予約相談」できます。

●街角の年金相談センター中津

- 場 所 中津市役所 別棟2階
- 時 間 午前8時30分～午後5時15分（土、日、祝日、年末年始を除く）
- 業務内容 厚生年金保険・国民年金の年金請求手続き相談、各種届の受付等
- 電話番号 ☎0979-64-7990 ☎0570-05-4890（予約専用ダイヤル）

●小倉南年金事務所

- 場 所 小倉南年金事務所（北九州市小倉南区下曾根1-8-6）
- 時 間 午前8時30分～午後5時15分（土、日、祝日、年末年始を除く）
週初の開所日は時間延長 午後7時00分まで
週末相談 第2土曜日 午前9時30分～午後4時00分まで
- 電話番号 ☎093-471-8873（お客様相談室）



Information

土日・祝日等に婚姻の届出を予定されている方へ

休日等の閉庁時間の届出は宿直で一時お預かりさせていただきます。

※受理の決定ではありません!!

来庁時には役場正面玄関右側の呼び鈴（夜間受付ボタン）を押し、宿直にご連絡ください。

お預かりした届書は、翌開庁日に戸籍担当が審査し、不備が無ければ提出日に受理されたこととなりますが、記載に不備等があると届書を受理することができず、後日来庁していただき、届出日が後日の来庁日となる場合もございます。正しい届出のため、事前審査をご利用ください。

事前審査について

届書は住民課窓口で事前に内容の審査を受けてください。

事前審査は、開庁時間中（平日：午前8時30分～午後5時15分）に行っておりますので、届書や戸籍謄本等当日提出される予定の書類一式をお持ちください。

皆さまのご理解とご協力をお願いいたします。

Information

ゴールデンウィーク期間のごみ収集及びし尿収集業務(汲み取り等)について

ゴールデンウィーク期間の収集業務は以下のとおりですのでお知らせします。

	ごみ	し尿
1日(水)	—	平常業務
2日(木)	可燃ごみ 古紙・古布	
3日(金)	缶・ペット	休み
4日(土)	—	
5日(日)	—	
6日(月)	可燃ごみ	

○ごみ

※詳しくは「資源とごみの分別ガイドブック」にてご確認ください。

○し尿

※電話、FAXによる受付は、ゴールデンウィーク期間中、大変混雑しますので、早めのご連絡をお願いします。

※業務時間外は、留守番電話での受付もしております。

※お休み中は、留守番電話で対応しています。

緊急時はご連絡ください。

■し尿収集問合せ 豊前清掃社 ☎83-2634 FAX82-3749

Information

吉富町で出された生活ごみの量について

ごみの減量化は私たち住民の重要な課題です。皆さんもごみの減量にご協力ください。

平成31年3月分

ゴミ				リサイクル					
可燃ごみ	可燃ごみ (粗大)	不燃ごみ	計	プラスチック製 容器包装等	古紙・古布・ 紙パック等	ビン類	カン	ペットボトル	計
103.32t	1.37t	2.86t	107.55t	0.78t	6.53t	4.00t	1.01t	1.10t	13.42t
(10.72t)	(-0.03t)	(0.16t)	(10.85t)	(-0.35t)	(1.52t)	(0.63t)	(0.10t)	(0.10t)	(2.00t)

※()内は対前月比

apology

平成31年度合併浄化槽設置設備事業補助金の 受付期間の訂正について

広報よしとみ4月号掲載の記事に、以下の誤りがありました。お詫びして訂正します。

なお、申請される際は受付期間にご注意ください。

正：4月15日(月)から10月31日(木) 誤：4月15日(月)から10月31日(水)

Environment
beautification

毎月第二土曜日は「吉富クリーン作戦」の日です! 5月11日田が実施日です

みんなで自宅周辺のごみを拾い、私たちの吉富町を、ごみのない、清潔でキレイな町にするために皆様のご協力をお願いします。
自分の都合の良い時間で結構です。ふと気づいた「ごみ」を拾ってみませんか。



Information

火バサミを無料配布します。

5月から火バサミを無料で配布します。毎月第2土曜日のクリーン作戦や日頃のゴミ拾いなどに活用していただき、ゴミのない清潔でキレイな吉富町にしていきたいと思います。
配布する火バサミは役場入口の券売機横に備えています。なお、数に限りがありますので、一世帯に一本ずつの配布とさせていただきます。



Information

5月30日は「ごみゼロの日」

5月30日は「ごみゼロの日」として、全国で清掃活動が行われます。私たちもこの機会にごみのない清潔でキレイなまちづくりのため、自宅周辺の散乱ごみを拾う活動を行いましょう。
また毎年5月30日～6月5日は、ごみ減量・リサイクル推進週間です。ごみは正しく分別することで、ごみ減量やリサイクル推進に役立っています。
ごみは正しく分別して出しましょう。

Information

ごみの野外焼却は禁止されています

家庭から出たごみなど、種類にかかわらず野外で焼却（野焼き）すると、ダイオキシン類などの有害物質を発生させ大気汚染につながるほか、煙や臭いは近隣住民に迷惑をかけるなど、近隣トラブルになりかねません。
ごみを処分する場合は、一般家庭ごみは種類ごとに分別し指定袋に入れてごみステーションへ、事業所のごみは許可業者に委託して処理してください。



Information

微小粒子状物質 (PM2.5) に関する 注意喚起について

福岡県では、環境省の指針に基づき空気中のPM2.5の濃度が高くなると予想される場合、PM2.5に関する注意喚起を行います。
注意喚起情報が発表されたときは、不要な外出や野外での長時間の激しい運動を減らすことや、窓の開閉を最小限にし、特に呼吸器系や循環器系疾患のある方、小さなお子さん、高齢者の方々については外気の侵入をできるだけ少なくすることをお勧めします。
ご自身の携帯電話やスマートフォンで情報を入手することが出来ます。
詳しくは、「防災メール まもるくん」のホームページでご確認ください。

防災メール まもるくん 検索



吉富町老朽危険空家等除却事業補助金について

住民の安心・安全の確保と住環境の改善及び良好な景観の維持を図ることを目的に、老朽危険空家等を除却する所有者等に対して補助金を交付します。

■補助対象建築物とは

次のいずれにも該当する建築物

- ・町内に存する個人所有の老朽危険空家等
- ・所有権以外の権利設定がない建築物
- ・老朽危険空家等の判定基準の評点が100点以上の建築物

■補助対象者

除却しようとする建築物の所有者または相続関係者で、町税等を滞納していない方

■補助対象工事

次のいずれにも該当する工事

- ・敷地内の補助対象建築物すべてを除却する工事
- ・除却工事を行うために必要な資格等を有している業者が行う工事
- ・工事請負契約を締結する工事

■補助金の額 除却費用の1/2 (最大30万円)

■事前協議

補助対象建築物となるかの確認を行うために事前調査が必要となりますので、事前調査申請書に必要書類を添えて提出してください。

■申請の受付期間 5月10日(金)～11月29日(金)まで、予算の範囲内で先着順に受け付けます。

■工事着工 工事着工は交付決定通知の日以降に行ってください。

※交付決定の前に工事着工した場合は補助金の対象となりません。

■実績報告書の提出時期

工事が完了した日から30日以内又は当該年度の2月末までのいずれか早い日までに実績報告書を提出してください。

※要綱、各種様式は、住民課窓口にて配布しています。また、吉富町ホームページでもご覧いただけます。

※詳しくは、住民課までお問い合わせください。

豊前法律相談センター無料法律相談のお知らせ

■相談日時 毎週火・木曜日 午後2時～4時30分(祝日は除く)

■場 所 豊前法律相談センター(豊前商工会議所2階 豊前市民会館前)

■相談内容 土地、離婚、相続などあらゆる法律問題

■相談料 吉富町に住所を有する方は、一年度に1回30分のみ無料となります。
(交通事故、多重債務相談は年間通じて無料です。)

■手 続 き ①住民課で相談紹介状(チケット)の交付を受ける。

②法律相談センターに予約をする。☎82-5272

③相談紹介状(チケット)を持参して、法律相談センターで相談を受ける。

■相談期間 令和2年3月31日(火)まで行っています。



公共下水道の接続は お早めに

～ご利用下さい、助成金制度と 排水設備相談会～

下水道工事が終わり汚水を流せるようになると、その区域と供用開始（下水道が使えるようになる）年月日を公示し、建物所有者には、供用開始に関する通知をしています。平成30年度の工事で「公共ます」が設置された幸子古、今吉下、土屋、広津上地区の家屋には6月に通知をする予定です。

建物所有者はその通知の日から3年以内に、家庭から出る排水やし尿を下水道に接続しなければならないように下水道法で定められています。

また、供用開始後3年以内に接続された方については水洗便所改造助成金の交付があります。

しかしながら、平成27年6月以前に通知を差し上げた家屋の場合、すでに3年が経過していますが、まだ下水道に接続されていない家屋が見受けられます。早めの接続をお願いします。

また、5月26日（日）開催の「よしとみ・ワッショイ・春まつり」にて、排水設備相談会ブースを開設します。この相談会では、メーカーによる最新のトイレの展示や排水設備指定工事店、町職員が排水設備の疑問や相談にお答えしますので、ぜひご来場ください。

*水洗便所等改造助成金の金額については次のとおりです。

公共下水道が使えるようになって（供用開始後）

□1年以内に接続された方
.....4万円

□1年を超え、2年以内に
接続された方.....2万円

□2年を超え、3年以内に
接続された方.....1万円

※水洗便所等に改造された場合の助成金ですので、新築家屋などは助成金の対象外となります。

平成30年度 「緑の募金」による植樹結果

皆様のご協力をいただいた緑の募金により、たくさんの植樹をすることができました。ご協力ありがとうございました。

なお、植樹を行った箇所は次のとおりです。



《植樹場所》	《種類》	《本数》
・吉富小学校	ソメイヨシノ	2本
	オオシマサクラ	3本
・ケヤキ広場（喜連島上地区）	ケヤキ	1本
・直江児童遊園	オオシマサクラ	1本
	ソメイヨシノ	1本
・楡生児童遊園	オオシマサクラ	1本
	ソメイヨシノ	1本
・天仲寺公園	藤（白）	1本
	藤（紫）	1本
・漁村センター	ソメイヨシノ	2本



写真：楡生児童遊園

吉富町緑づくり推進協議会（産業建設課）

よしとみ・ワッショイ・春まつり

今回は
夏先取りの春まつり!

金城安紀
あかまーみ
琉球国 祭り太鼓
しきり
キッズクラブ
うなぎのつかみ取り
14:00~

2019
5/26
日
AM10:00~(雨天決行)

10:00~▶オープニングもちなげ
10:20~▶キッズダンス
11:00~▶ワッショイ綱引き大会(子供の部)
11:30~▶琉球民謡舞川流舞踊 金城安紀LIVE
12:00~▶ワッショイ綱引き大会(大人の部)
12:30~▶琉球国祭り太鼓
12:50~▶土屋神楽
13:20~▶沖縄民謡歌手 あかまーみ LIVE
13:40~▶琉球ポップス歌手 リュウキュウノツカイLIVE!
14:00~▶今年もやります! うなぎのつかみ取り
15:00~▶沖縄旅行が当たる!! 大抽選会

会場 吉富フォーユー会館一帯 駐車場 山国川河川敷 会場までシャトルバスの運行
【お問い合わせ】吉富町商工会 Tel.0979-22-0228
主催:よしとみ・ワッショイ・春まつり実行委員会 後援:吉富町 協力:よしとみ・ワッショイ・春まつり 協賛:

「よしとみ・ワッショイ・綱引き大会」参加チームの募集について

5月26日(日)に吉富フォーユー会館一帯で行う「よしとみ・ワッショイ・春まつり」で実施する参加型イベントの「綱引き大会(大人の部)、(子供の部)」の参加者を募集しています。

豪華な賞品もご用意しておりますので、皆様のご応募をお待ちしております。参加方法等の詳細については、「よしとみ・ワッショイ・春まつり」ホームページをご覧ください。

■問合せ

よしとみ・ワッショイ・春まつり実行委員会事務局
(吉富町商工会) ☎22-0228

入札結果

●平成30年度 土屋別府線道路一部拡幅工事

工事金額 5,616,000円
拓伸建設(株)

●平成30年度 町道吉富小学校線他2路線道路改良工事

工事金額 6,458,400円
(株)ながそえ 吉富営業所

「吉富・上毛消費生活相談窓口」について

商品・サービスに関する苦情や業者とのもめごと、多重債務など、消費生活に関する相談について、資格を持った相談員が無料で相談を受け付けます。お気軽にご相談ください。

なお、相談案件が重なった場合は、お待ち頂くこととなりますので、事前に電話でのご予約をお願いします。

- 対象 町内在住者、在勤者または在学者
- 受付日時 毎週火・金曜日 午前9時～午後4時 ※祝日、閉庁日はお休みしております。
- 場所 吉富町ふるさとセンター(吉富駅舎内)
- 電話番号 ☎33-7051

※相談員が電話に出られない時は、吉富町役場産業建設課に転送されますのでご注意ください。

平成31年度『吉富キッズクラブ』青少年ボランティア大募集!!

吉富キッズクラブでは、青少年を対象としたボランティア育成事業を下記のとおり行います。

- 対象 吉富中学校生徒及び吉富町内の高校生
- 活動内容 ◆キッズクラブの主催する各種イベントへの従事
◆その他各種ボランティア活動や町内団体の主催するイベントへの参加
- 参加費 無料 ※スポーツ安全保険に加入する場合は保険料(振込手数料含む)が必要です。
- 問合せ・申込み フォーユー会館内吉富キッズクラブ 育成連絡協議会事務局
☎22-1944 ※随時受付しています。



BOOK

図書室は
フォーユー会館
2階にあります。



月間ランキング 3月分

図書室からのお知らせ

新着図書のお知らせ

□一般書

- 『なつぞら Part1』 大森 寿美男
- 『チンギス紀 4』 北方 謙三
- 『うちの子が結婚しないので』 垣谷 美雨
- 『自分流のすすめ』 曾野 綾子
- 『マリコを止めるな!』 林 真理子
- 『福岡から行く大人の日帰り旅』
- 『るるぶ子どもとあそぼ!九州 '20』

他

□児童書

- 『自分を守る!身近な危険』
- 『トミカの迷路』
- 『鹿の王 水底の橋』 上橋 菜穂子

他

一般書

- 1位 いい女、ふだんブツ散らかしており 阿川 佐和子
- 2位 吹上奇譚 第2話 吉本 ばなな
- 3位 自由を楽しむねんきん暮らし
- 4位 おとなの温泉宿ベストセレクション
- 5位 和の薬膳食材手帖 武 鈴子
- 6位 ある日突然オタクの夫が亡くなったら? こさささこ
- 7位 ねこ先生トノエルに教わるゆるゆる健康法 simico
- 8位 足腰が20歳若返る足指のぼし 今井 一彰
- 9位 おひとりさま専用Walker2
- 10位 一切なりゆき 樹木 希林

児童書

- 1位 どんぶりん 新井 洋行
- 2位 ひなにぎょうができるまで
- 3位 ファンタスティックビーストと黒い魔法使いの誕生 J.K.ローリング
- 4位 それしかないわけないでしょう ヨシタケ シンスケ
- 5位 おめでとうのさくらまんじゅう 西本 鶏介
- 6位 おさがり くすのき しげのり
- 7位 れいぞうこのおくのおく うえだ しげこ
- 8位 めんたべよう! 小西 英子
- 9位 カどこいった? 鈴木 のりたけ
- 10位 ふかふかぼん! 若菜 ひとし

今月の
ピックアップ

『いちいち不機嫌にならない生き方』

著者/名取 芳彦
出版/青春出版社

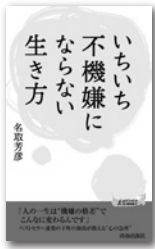

ささいなことで、つい顔を出す「不機嫌」。お坊さんだって不機嫌になりそうな瞬間はあるけど、「ちょっとした考え方で「寸止め」できる」。きれいごとの一切ない語り口で人気の「ほうげん和尚」が、「おだやかでいるコツ」を伝授。



こどもの読書週間

子どもたちにもっと本を!との願いから、「こどもの読書週間」は1959年にはじまりました。もともとは、5月5日の「こどもの日」を中心とした2週間(5月1日~14日)でしたが、2000年より、今の4月23日(世界本の日・子ども読書の日)~5月12日になりました。小さいときから本を読む楽しさを知っていることは、子どもが大きくなるためにとても大切なことです。「こどもの読書週間」は、大人が本を子どもに手わたす週間でもあるのです。今年の標語は「小さな本の大きなせかい」です。

絵本の読み聞かせ 『おはなし会』



町内在住の未就学児を対象に絵本の読み聞かせを行います。紙芝居や手遊び歌などをおりませながらの楽しい時間を親子で一緒にお過ごしください。
参加費は無料です。
■日時 5月22日(水) 午前10時30分から(30分程度)
■場所 吉富町子育て支援センター

指導主事が任命されました。

このほど、新たな指導主事として4月1日付けで廣門千津子さんが任命され、教育委員会教務課に勤務しています。教育相談等お気軽にご相談ください。
☎23-0507



Event News 5月

フォーユー会館催し物ご案内

5/9 医療法人 けやき会 東病院 講演会
 木 「高齢者のエンド・オブ・ライフ・ケア 人生最終段階の医療とケアについて考える。」
 ●開場/17:30 開演/18:00
 ●入場料/無料
 ●問合せ/医療法人けやき会 東病院 ☎22-2219

5/12 カラオケしらかわ歌謡祭
 日 ●開場/9:00 開演/9:30
 ●入場料/無料
 ●問合せ/億野 秀雄 ☎090-3012-9340

5/19 永宏会カラオケ発表会
 日 ●開場/9:00 開演/9:30
 ●入場料/無料
 ●問合せ/大谷 俊夫 ☎090-3198-7447

元号が変わってもそのまま使えます

現在お使いの保険証等(国民健康保険証、後期高齢者医療保険証、公費(子ども、重度障害者、ひとり親家庭等)医療証、介護保険証、(特別)児童扶養手当受給者証)は、5月1日の改元後もそのまま使えます。

元号が「平成」から「令和(れいわ)」に変わりますので、証書等に表記されております「平成」は以下の例により読み替えてください。

(例)平成31年5月1日 → 令和元年5月1日
平成32年1月1日 → 令和2年1月1日

◆改元に乗じた詐欺にご注意ください◆

役場から「旧元号の保険証を交換するので返還してください」などの電話連絡をすることはありません。改元に乗じた詐欺の可能性がありますので、少しでも不審な点がございましたら、警察にご相談ください。

歯科健診のお知らせ

後期高齢者医療広域連合では、下記の被保険者を対象に、後期高齢者の口腔機能低下や肺炎等の疾病を予防するため、歯科健診を実施します。対象者には、5月下旬に受診券を送付します。

■受診対象者

昭和18年4月1日～昭和19年3月31日生まれの本年度76歳になられる方

※長期入院の方、施設入所の方等を除く

※例外として、12月までに限り、77歳以上になられる被保険者で歯科健診を希望する方も受診できます。ただし、昨年度受診した方は受診できません。また、75歳以下の方は、対象年齢(76歳)になってから受診してください。

■受診期間

6月から12月まで(歯科医院の休日を除く)

■受診券の送付時期

5月下旬頃に広域連合より郵送

■受診の方法

必ず同封している歯科健診の実施医療機関に予約のうえ受診してください。

■受診時に持っていくもの

- ・受診券(記入して実施医療機関へお持ちください)
- ・被保険者証
- ・受診料300円

■問合せ

福岡県後期高齢者医療広域連合 お問い合わせセンター
〒812-0044 福岡市博多区千代四丁目1番27号(福岡県自治会館5階)
☎092-651-3111・FAX092-651-3901

5月12日は「民生委員・児童委員の日」です!

吉富町では20名の民生委員・児童委員が活動しており、うち2名は児童福祉に関する事項を専門に担当する主任児童委員です。

民生委員・児童委員は、住民の皆さんの最も身近な相談相手です。常に住民の皆さんの立場に立ち親身になって相談に応じ、必要な支援を行い、社会福祉の増進に努めています。また、子どもたちを見守り、子育ての不安や妊娠中の心配ごとなどの相談・支援等を行う児童委員も兼ねています。

■活動内容について

民生委員・児童委員は、医療や介護の悩み、妊娠や子育ての不安、失業や経済的困窮による生活上の心配ごとなどさまざまな相談に応じています。

さらに、相談内容に応じて関係機関へのつなぎ役となったり、高齢者や障がいのある方の見守りや援助、子どもたちへの声かけなどを行ったりしています。

このように、民生委員・児童委員は、地域住民の皆さんが安全に安心して生活していく上でなくてはならない重要な活動を担っています。

絵本読み聞かせ「おはなし会」

子育て支援センターでは、毎月1回、町教育委員会主催でボランティアの皆さんによる「絵本読み聞かせ」を行っています。読み聞かせは、子どもの「心の脳」を育てるそうです。絵本を読んでもらっている子どもたちの表情は穏やかで、落ち着き、表現力が増すようです。

ご家庭でも、ぜひ絵本を読んであげる習慣を作ってみてはいかがでしょうか。

センターでは絵本の貸し出しもしています。子どもと一緒に楽しみながら取り組んではいかがでしょうか



「絵本読み聞かせ」

5月の活動予定

- 8日(水) リトミック
- 15日(水) 英会話ふれあい事業(英会話で遊ぼう)
- 22日(水) 絵本読み聞かせ(おはなし会)
- 24日(金) 積み木遊び
- 29日(水) 英会話ふれあい事業(英会話で遊ぼう)

活動時間は、午前10時30分～11時30分です。
開始時間の10分前までにお集まりください。

利用時間 毎週月～金曜日(祝日はお休みです)
午前9時～12時 午後1時～4時
子育て相談は、電話、面談等で随時
行っています。

利用対象者 0歳～小学校6年生までの児童と
その保護者

利用料 無料

地域包括支援センターだより

5月の物忘れ相談会のお知らせ

認知症はだれもがかかる可能性がある病気です。早期に治療を開始すれば、病気の進行を遅らせ症状を軽くすることができますと言われています

- 日時 5月14日(火)
午後1時30分～2時30分
- 場所 吉富あいあいセンター
- 相談者 喜之道クリニック 臨床心理士
- 相談料 無料

予約制です。希望される方は前日(13日)までに吉富町地域包括支援センターに申込みをしてください。

あいあい喫茶を開催しています

物忘れや介護のことなどで不安に思っていること・困っていることはありませんか？

認知症の方や家族の方、認知症予防をしたい方などが集まり、作品作りなどを通して、人と人が“ふれあい・支えあい・助けあい・和みあい”とたくさんの“愛”を感じることができます。

みんなの笑顔に会いに来てみませんか。

一緒に参加してくれるボランティアの方も大歓迎です。

- 日時 5月8日(水)、22日(水)
午前10時から1時間程度
- 場所 老人福祉センター
1階サロン室
- 対象者 認知症予防をしたい方、認知症の方やその家族の方、など
- 内容 楽しいゲームなど

地域包括支援センターの専門職の仕事とは

地域包括支援センターには保健師・社会福祉士・介護支援専門員がいます。

◎社会福祉士の仕事の一つに消費者被害対策があります。

悪徳商法を未然に防ぐための取り組みや情報提供を行い、みなさんの財産や権利を守ります！

福岡県でもいまだに二重電話詐欺の被害があとを絶ちません。



被害にあわないために…

- 警察官や金融庁職員が、電話で口座番号や暗証番号を聞くことはありません！
- 不審な電話があった場合、すぐに電話を切って、家族・地域包括支援センター・最寄りの警察に相談・確認しましょう！

地域歯科医療連携室のご案内

お口のことでなにか困っていることはありませんか？

歯医者さんに行くべきか迷っている、ちょっと気になるからみてほしい…など、お口に関するお悩みがある方を対象に歯科衛生士がご自宅を訪問し、お口のチェックや相談にのっています。料金はかかりません。

ぜひ、お気軽にご連絡ください！



豊前築上歯科医師会内 地域歯科医療連携室

☎090-5296-6821

(月～金 午前9時～午後6時)

5月

今月の健康案内

場所:吉富あいあいセンター

9日 木	赤ちゃん広場 (離乳食教室)	10:00～11:30	23日 木	赤ちゃん広場	10:00～11:30
13日 月	こころとからだの 健康相談	10:00～12:00	27日 月	こころとからだの 健康相談	10:00～12:00
16日 木	赤ちゃん広場	10:00～11:30	29日 水	乳児健診	13:30～14:00
17日 金	こころのリハビリ教室 『ひだまり』	10:00～12:00	30日 木	赤ちゃん広場 (マッサージ)	10:00～11:30
20日 月	こころとからだの 健康相談	10:00～12:00	31日 金	栄養相談【要予約】	10:00～12:00
22日 水	1歳6か月児健診	13:30～14:00			

今月の健康標語

健康は 早寝早起き 欠かせない

吉富小学校 建 凜太郎

平成31年度婦人がん検診・総合健診について

今年度も6～7月に婦人がん検診・総合健診を下記の日程で実施します。

健診対象者の世帯には、4月末に健診希望調査票をお送りしていますので、同封の返信用封筒(切手不要)にて、あいあいセンターにお申し込みください。あいあいセンターや、健康福祉課窓口にも、健診申込書の回収箱を設置しています。電話での申し込みも受け付けます。退職等で新たに健診を希望される方は、あいあいセンターにご連絡ください。年に1度の健診の機会です。みなさま積極的に受診してください。

■健診料金・対象者

健診項目	料金	対象者	内容
特定健診	500円	40～74歳の国保加入者	身体計測・尿検査(糖、蛋白、潜血)・血圧測定・血液検査(血糖、脂質、肝機能、腎機能、貧血)・診察・心電図等
若年特定健診	500円	20～39歳の国保加入者	
後期高齢者健診	500円	75歳以上の後期高齢者医療加入者	
基本健診	無料	40歳以上の生活保護世帯の方	
総合健診	胃がん検診	400円 ※握力の弱い高齢の方にはお勧めできません。	胃透視(バリウムを飲んでレントゲンをとる)
	★胃がんリスク検診	200円	20歳以上 ヘリコバクター・ピロリ菌の抗体血液検査
	肺がん検診	100円	40歳以上 胸部レントゲン ※喀痰検査は別途300円必要(当日受付)
	大腸がん検診	200円	40歳以上 便潜血反応検査(2日法)申し込んだ方には事前に容器を配布
	前立腺がん検診	200円	50歳以上の男性 腫瘍マーカーPSA血液検査
	肝炎検診	無料	40歳以上(1回のみ) B型・C型肝炎の血液検査
	婦人がん	子宮がん検診	300円 20歳以上の女性2年に1度(昨年受診者は対象外)
乳がん検診		500円 30～39歳 40歳以上の女性2年に1度(昨年受診者は対象外)	乳腺超音波(エコー)※土日曜日のみ レントゲン(マンモグラフィ)併用

★胃がんリスク検診は、胃がんのリスクとなるピロリ菌の抗体検査です。胃がんを発見するための検査ではありませんので、ご注意ください。また、以前受診した方は対象外となります。

健診自己負担料金の免除について(特定健診・後期高齢者健診以外)

- ①75歳以上の方(令和2年4月1日までに75歳になる方を含む)
- ②市町村民税非課税世帯の方 ③生活保護世帯の方

※上記の①～③の方は健診の自己負担料金が免除されます。ただし、特定健診は有料です。

■健診日程

※下記の地区割り日程で都合の悪い方は都合の良い日に申し込んでください。

●婦人がん検診【子宮・乳がん検診】

月日	受付時間	場所	対象地区
6月15日(土)	9:00～10:30	あいあいセンター	町全体① 今吉上、今吉下
6月16日(日)		あいあいセンター	町全体② 幸子上、幸子古、界木
6月17日(月)		あいあいセンター	鈴熊、和井田、昭和、小犬丸上
7月2日(火)		漁村センター	小犬丸下、喜連島上、喜連島下、高浜
7月3日(水)		あいあいセンター	直江、広津上、広津下、幸子団地
7月4日(木)		あいあいセンター	町全体③ 別府、楡生、土屋

●総合健診【特定(基本)健診、胃がん・大腸がん・肺がん・前立腺がん検診】

月日	受付時間	場所	対象地区
6月22日(土)	8:00～10:30 ※特定・基本健診前立腺がん検診は8時30分開始	あいあいセンター	別府、昭和、幸子団地
6月23日(日)		あいあいセンター	町全体①
6月24日(月)		あいあいセンター	鈴熊、土屋、小犬丸上
6月25日(火)		あいあいセンター	幸子上、幸子古、和井田
6月26日(水)		あいあいセンター	楡生、今吉上、今吉下、界木
6月27日(木)		漁村センター	小犬丸下、喜連島上、喜連島下、高浜
6月28日(金)		あいあいセンター	直江、広津上、広津下
6月29日(土)		あいあいセンター	町全体②

日本脳炎予防接種のお知らせ

日本脳炎は、人から人への直接感染ではなく、ブタなどの体内で増えたウイルスが蚊によって媒介され感染します。7～10日の潜伏期間の後、高熱、頭痛、嘔吐、意識障害、けいれんなどの症状を示す急性脳炎になります。流行は西日本地域が中心ですが、ウイルスは北海道など一部を除く日本全体に分布しています。飼育されているブタにおける日本脳炎の流行は毎年6月から10月まで続きます。

3歳になられたら、お子さんの体調の良い時に接種を開始しましょう。

◆定期接種対象者【標準的な対象者と接種回数について】

- ・1期(初回):3歳(90ヶ月未満まで可能) 6～28日間隔で2回接種
- ・1期(追加):4歳(90ヶ月未満まで可能) 1期(初回)2回終了後、おおむね1年後に1回接種
- ・2期:小学4年生(9～13歳未満) 1回接種 ※特例対象者

◆接種時の持ち物:母子健康手帳・日本脳炎予診票

◆町内個別接種実施医療機関(必ず事前に電話予約をしてください)

医療機関名	電話番号	医療機関名	電話番号
いまとみクリニック	☎24-8688	中山内科医院	☎23-5623
さやの小児科	☎24-4152	東病院	☎22-2219
唐原内科クリニック	☎22-0782		

※上記の医療機関以外でも福岡県予防接種広域化実施医療機関であれば接種することができます。

直接医療機関にお問い合わせください。

※特例対象者

- ・平成11年4月2日～平成19年4月1日生まれの方は、20歳未満の間、不足回数分を接種することができます。
- ・平成19年4月2日～平成21年10月1日生まれの方は、不足回数分を第2期(9～13歳)に定期接種として接種することができます。
- ◆母子健康手帳で接種回数を確認してから接種してください。接種方法など不明な点は、あいあいセンターにご相談ください。

パパママ学級のお知らせ



吉富あいあいセンターでは、妊婦さんとその家族を対象にパパママ学級を開催します。妊娠中を健やかに過ごし、安心して赤ちゃんを迎え育てるために参加してみませんか？妊婦さんの交流の場にもなりますので、ぜひご参加ください。妊婦さんだけの参加や1回だけの参加もできますので、お気軽にお申込みください。

託児が必要な方はご相談ください。



回	日時	内容
1	6月2日(日) 午前9時30分	妊娠期の健康と生活、妊婦体験・沐浴体験
2	6月5日(水) ~11時30分	妊娠中の栄養・妊婦体操・出産に向けた準備

- 対象者 妊婦さんとその家族
- 持ってくるもの 母子健康手帳
- 場所 吉富あいあいセンター
- 定員 5組(定員になり次第締め切ります。)
- 申込み 5月27日(月)までに電話でお申し込みください。

赤ちゃん広場に遊びに来ませんか？

赤ちゃん広場は1才未満の親子の広場です。育児に関する情報交換や交流の場として楽しいひと時を過ごしています。たくさんの方の参加をお待ちしています。担当者の都合により、内容が変更の場合もあります。

月日	内容
5月9日	離乳食教室(作り方、食事を楽しむ雰囲気づくり)
5月16日	授乳中の母親の食事について
5月23日	わらべうた
5月30日	ベビーマッサージ ※5月23日(木)までにお申し込みください。

- 対象者 乳児と保護者
 - 時間 午前10時～11時30分
 - 場所 吉富あいあいセンター
- ※6月の離乳食教室は6月6日です。5月24日(金)までにお申し込みください。

特定不妊治療費助成のお知らせ

町では、特定不妊治療(体外受精及び顕微授精)を受けているご夫婦へ、治療費の一部を助成します(福岡県が助成している「特定不妊治療の一環として行う男性不妊治療」の助成はありません)。

◆対象者

以下の要件に全て該当するご夫婦

- ①申請日前1年以上の期間、引き続き町内に住んでいる(仕事等のため夫婦の一方が一時的に町外に住んでいる場合も含みます)。
- ②福岡県の特定不妊治療費の助成決定を受けている。
- ③夫及び妻の前年の所得(1月から5月までの申請については前々年の所得)の合計金額が730万円未満である。
- ④町税その他の町に納入すべき金銭の滞納がないこと。

◆助成の対象となる費用

特定不妊治療にかかる治療費(入院代・食事代等治療に直接関係のない費用を除く)から県の助成金等を控除した額。

◆助成内容

特定不妊治療に要した費用に対し、1回につき10万円を限度に助成します(100円未満の端数がある時はこれを切り捨てた額)。

通算助成回数は、初めて助成を受ける際の治療開始時の妻の年齢が、40歳未満の場合は43歳になるまでに通算6回まで。40歳以上43歳未満の場合は43歳になるまでに通算3回までです(当該回数には過去に受けた助成の回数も含みます)。

※詳しくは、福岡県ホームページの「福岡県不妊に悩む方への特定治療支援事業」をご覧ください。

《申請先》

吉富あいいセンター ※申請書類は、ホームページでもダウンロードできます。

肩こり腰痛予防教室参加者募集!

～肩こりや腰痛でお悩みの方はいませんか?～

生命の貯蓄体操は、気功の養生術を取り入れ、身体の自然治癒力を高める体操で、肩こりや腰痛、不眠等に効果的といわれています。今回、初心者向けの教室を開催しますので、ぜひお気軽にご参加ください(動きやすい服装でおいでください)。

- 日 時 5月13日(月)から7回コース(毎週月曜午前 9時30分～10時30分)
- 場 所 吉富あいいセンター
- 講 師 生命の貯蓄体操普及会吉富準支部 指導員
- 持ってくる物 筆記用具・タオル
- 申込み 5月10日(金)まで

参加料
無料



相談

平成31年度 「生涯を通じた女性の 健康支援事業」

福岡県では、女性がライフステージに応じた自己管理を行うことができるよう健康教育の実施、女性専門相談や女性専用外来において女性特有の健康問題に関する相談に応じています。

(1)健康教育事業

筑紫、糸島、粕屋、田川、南筑後及び京築保健福祉(環境)事務所

(2)健康相談事業

①健康相談等事業

各保健福祉(環境)事務所

②女性の健康支援センター事業

※不妊専門相談センターを兼ねる

・宗像保健福祉環境事務所

☎0940-37-4070

第3金曜日 13:00～16:00

・嘉穂・鞍手保健福祉環境事務所

☎0948-29-0277

第1水曜日 13:30～16:30

・北筑後保健福祉環境事務所

☎0946-22-4211

偶数月の第3金曜日

13:30～16:30

■問合せ

福岡県保健医療介護部

健康増進課母子保健係 松尾

☎092-643-3307

講座

職業訓練講座の開講

■講座名 ドローン講習会

■訓練期間 6月15日(土)・16日(日)

■場所

豊前地域職業訓練センター
(豊前市大字八屋1926番地)

■定員 20名

※定員になり次第締め切ります。

■対象者 希望者

■費用 受講料27,000円
(テキスト代を含む)

■申込み・問合せ

豊前地区職業訓練協会

☎82-1511

リサイクル講座 受講生募集

豊前市外二町清掃センターでは、リサイクル講座を開催しています。

■講座名 手さげバッグ作り

■日時 6月14日(金)
10:00～12:00

■場所 豊前市外二町清掃センター
(豊前市大字八屋322-45)

■定員 12名

■申込み 5月7日(火)～31日(金)
受付時間 8:30～16:30

■問合せ 豊前市外二町清掃センター
☎82-2192

ハッピー子育てセミナー

■テーマ 子供の友だち関係
～ママ友との関わり方～

■講師 (一社)倫理研究所
柴田 多恵子

■日時 5月11日(土)
13:30～15:00

■場所 豊前市山田公民館
(豊前市四郎丸263)

■参加費 300円(テキスト代等)

■託児 無料

■問合せ

家庭倫理の会 豊前市

☎090-7467-1614(丸山)

☎090-1926-8480(米田)

2019年度 福岡県 プレイリーダー研修(2級)

体験活動と危機管理のレクリエーション・講話など

■日時 6月16日(日)
受付 9:00 開会 9:20
終了予定15:30

■場所 行橋市研修センター
(行橋市大字今井3758番地)

■対象者

子ども会育成会員、アンビシャス広場指導者、アンビシャス青少年リーダー、地域活動指導員、市町教育委員会生涯学習・社会教育関係者、小・中学校教職員

■参加費 500円程度
(食材、保険料含む)

■携行品

室内で活動できる服装、室内シューズ、飲み物、筆記用具

■申込み・問合せ

福岡県教育庁京築教育事務所
社会教育室(担当:池田)

〒828-0051 豊前市大字吉木534-3

☎83-3601 FAX83-3606

6月7日(金)締切

平成31年度(2019年度) 県政モニター募集

■応募資格

県内在住の18歳以上の人(2019年4月1日現在)でインターネットを利用できる人 ※国・地方公共団体の議員、常勤の公務員、平成29・30年度県政モニター経験者を除く

■任期 委嘱の日から2020年3月末まで

■謝礼 アンケートの回答状況に応じてQUO(クオ)カードを進呈(上限3,000円)

■応募締切 5月31日(金)

■問合せ 福岡県県民情報広報課広聴係 ☎092-643-3103

※応募条件・応募方法など、詳しくはホームページをご覧ください。

福岡県 県政モニター募集

検索



福岡県広報部長「エコトン」



お知らせ

試験

平成31年度 福岡県調理師試験

- 試験日時 10月12日(土)
13:30~15:30
- 会場 第1会場 西南学院大学
(福岡市早良区西新)
- 受験申請書の配布及び受付期間
5月13日(月)~6月7日(金)
- 合格発表日
11月29日(金) 10:00
- 問合せ
(1)(公社)調理技術技能センター
調理師試験担当
(東京都中央区日本橋堀留町)
☎03-3667-1815、
FAX03-3667-1868
HP [「調理師試験」](#)で検索
(2)福岡県の担当部署:健康増進課
健康づくり係
☎092-643-3269
FAX092-643-3271

イベント

ロボット展 ~ロボットとの共存~

- 身近にロボットを感じて欲しい、実際に見て触れる、家族で楽しめるロボット体感イベントです。
- 日時 5月26日(日)
10:00~15:00
 - 場所 豊前市立多目的文化交流センター
(豊前市大字八屋1776-2)
 - 入場料 無料
(どなたでも入場できます。)
 - 主催者 一般社団法人 豊前青年会議所
 - 問合せ 豊前市商工会議所内事務局
☎83-2733(担当/末廣)

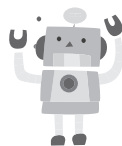

平尾台広谷湿原 自然観察会

- ノハナショウブなど湿原特有の植物が自生している貴重な湿地帯の保全の重要性を知っていただくため、自然観察会を開催します。
- 日時 6月9日(日)
9:00~16:00
 - 集合場所 苅田町役場駐車場
(苅田町富久町1-19-1)
 - 定員 20名
 - 費用 無料
 - 申込締切 5月24日(金)必着
※定員になり次第締め切り
 - 申込み 京築保健福祉環境事務所 環境課
地域環境係
☎0930-23-9050
FAX0930-23-4880
E-mail:
keichiku-hhe@pref.fukuoka.lg.jp
FAX、E-mailでお申し込みの場合は、「住所」「氏名」「電話番号」「広谷湿原観察会参加希望」をご記入ください。

その他

大分県立工科短期大学校 説明会

- 進学をご検討中の生徒や保護者の方を対象に説明会を開催します。入学までの準備、入学後の教育内容の説明や実際の大学・講義風景を見学していただきます。
- 日時 5月26日(日) 13:30~
(受付:13:00~)
 - 場所 大分県立工科短期大学校
(中津市東浜407-27)
 - 参加費 無料
 - 申込み 事前申込み不要
 - 問合せ 大分県立工科短期大学校
☎23-5500 FAX23-7001

大分県緩和ケア研究会 県北支部会のお知らせ

- 進行がんの人、再発・転移した人などの生活を支えるための「緩和的な外科治療、薬物(抗がん剤)治療」を紹介します。
- 日時 5月11日(土)
14:00~17:10
 - 場所 中津市民病院
多目的ホール
 - 定員 200人
 - 対象者 どなたでもお越しください。
 - 参加費 一般 500円
学生 無料
 - 申込み 事前予約は必要ありません。
 - 問合せ 酒井病院 有永 信哉
☎22-0192

夜間HIV検査実施の お知らせ

- 6月1日~7日はHIV検査普及週間です。
- 京築保健福祉環境事務所では、毎週火曜日に性感感染症検査を実施していますが、今回、以下の日程で時間外検査を実施します。
- 検査内容 [血液検査]
○HIV迅速検査 ○梅毒迅速検査
※血液検査は、採血後約1時間で結果が分かります。
[尿検査]
○性器クラミジア感染症検査
○淋菌感染症検査
※無料・匿名・予約不要です
 - 日時 5月31日(金)
受付15:00~20:00
 - 場所 福岡県京築保健福祉環境事務所
(京築保健所) 2階
(福岡県行橋市中央1-2-1)
 - 問合せ 福岡県京築保健福祉環境事務所
(京築保健所) 感染症係
☎0930-23-3935
(月~金 8:30~17:15)

5月休日当番医案内

●日にち

日曜日
祝日

1(水・祝)
//
//
//
2(木・祝)
//
//
//
3(金・祝)
//
//
//
4(土・祝)
//
//
//
5(日・祝)
//
//
//
6(月・祝)
//
//
//
//
12(日)
//
//
19(日)
//
//
//
26(日)
//
//
//

●病医院名

豊築休日急患センター
◎内科・小児科
(9時～22時受付は21時30分まで)
◎歯科(9時～17時30分)
◎口腔ガン専門医の診察
予定日は5日・19日です。

久持医院
宮本整形外科医院
守谷医院
くろつち整形外科クリニック
久持クリニック
かわしまクリニック
松元整形外科医院
重岡胃腸科外科医院
高棕クリニック
けいだクリニック
まつざきクリニック
宮部病院
杉原内科消化器科クリニック
南整形外科クリニック
槻木診療所
福田医院
ともおレディースクリニック
のまさ小児科
和田胃腸科内科クリニック
熊谷循環器科内科医院
永尾医院
田中医院
ANS皮膚科クリニック
水谷クリニック
よしとみ整形外科リウマチ科クリニック
三浦眼科クリニック
加来小児科
おおたにクリニック
下郷診療所
八屋第一診療所
賀来内科循環器科医院
中津胃腸病院
津民診療所
渡辺整形外科
ふるかわメディカルクリニック
川嵐整形外科病院
山移診療所
小林整形外科医院

●住所・電話

豊前市八屋
(豊築メディカルセンター内)
☎82-8820

中津市丸山町	☎22-7358
中津市中央町	☎25-0380
中津市本耶馬溪町樋田	☎52-2201
豊前市大字赤熊	☎82-2551
中津市栄町	☎22-3351
中津市宮夫	☎24-9855
中津市三光土田	☎26-8020
豊前市大字三毛門	☎82-1011
中津市上宮永	☎22-5470
中津市中央町	☎24-5222
中津市三光臼木	☎43-5784
築上町大字湊	☎0930-56-0038
中津市中央町	☎26-0025
中津市殿町	☎22-0241
中津市山国町槻木	☎64-2024
上毛町大字宇野	☎72-2411
豊前市大字久松	☎82-0328
中津市蛸瀬	☎64-6871
中津市牛神	☎23-6565
中津市山国町守実	☎62-2126
築上町大字安武	☎0930-52-0502
中津市植野	☎32-8567
中津市金手	☎22-1241
中津市山国町守実	☎62-2336
吉富町大字幸子	☎25-2225
豊前市青豊	☎64-7600
中津市中殿町	☎24-0598
中津市沖代町	☎85-1182
中津市耶馬溪町樋山路	☎56-2361
豊前市大字八屋	☎82-2502
中津市湯屋	☎26-0432
中津市永添	☎24-1632
中津市耶馬溪町大野	☎54-2035
豊前市大字八屋	☎82-2371
中津市豊田町	☎24-4160
中津市宮夫	☎24-0464
中津市耶馬溪町山移	☎55-2068
豊前市大字赤熊	☎82-2438

慶 弔

【お誕生おめでとう】

栗林 信裕さん
月姫ちゃん (榆生)
山本 翔太さん
世奈ちゃん (直江)
上野 隆弘さん
空汰ちゃん (直江)

(4月8日受付分まで)

田中 祐香里さん
湊大ちゃん (広津上)
廣田 雄一さん
桃也ちゃん (小犬丸下)

【ご冥福をお祈りします】

松本 泰子様 83歳 (土屋)
城戸 巖様 77歳 (直江)
乙女 信様 63歳 (喜連島上)

香典返し寄附お礼

【社会福祉協議会へ】

梅林マキエ様 (土屋)
笈木 峰子様 (直江)
城戸 幸子様 (直江)
高浜 寿生様 (高浜)
是木 一也様 (直江)

【寿会連合会へ】

梅林マキエ様 (土屋)
是木 一也様 (直江)

吉富文芸

短歌

吉富短歌会 平成三十一年四月三日 於 吉富町老人福祉センター

- 一 全身を委ねてくるる愛犬を抱きて両足の体操開始
尾坐 新子
- 二 枝ゆらし飛び立つ鳥のいさぎよく真似むと外出の身じたく始むる
千原 かほる
福山 武子
- 三 山茶花に予報通りの雨となり雨音高く夜の更けゆく
前澤 千里
- 四 放棄田は埋め立てられて一面に介護施設の建設始まる
高時 敬子
- 五 改元を今か今かと待ちわびる国民こそつてこの瞬間ときに湧く
虻川内 英一
- 六 ぜんまいに筍掘りにわらびとり春のめぐみに心おどりて
矢岡 明子
- 七 画仙紙の筆脈指導なに涕なづむ子ら昇段結果は我に在りしか
岡 紀子
- 八 時折りに見舞へば笑顔で迎へぬし友の墓前に香を手向くる
恒成 美代子
- 九 新しき座布団の青さ芽ええぎえと座る力士の弾みをつけて
佐田 正子
- 十 山桜木蓮いと万作彩りの弥生いとに一つ懸念の解いけとざり

俳句

茄子苗に支柱と日覆い添えてや
遺族の家家紋にみる空に卯月
鈴蘭の株分けて届く飛行便
田中 收
守口 薫

杉花に天日濁りむず痒し
春深し染付磁器の紅の妙
合唱の声の強きや木の芽時
雪柳こぼれて夜を明るうす
道の端に楚々と咲きけりすみれ草
福翁の像頬笑みぬ花明り
奥家 康子

川柳

付度の目立つは長期政権
五輪までは生きてない孫のうそぶく顔
一程の段差に泣く雨の日の自転車
ノリ業者「エルニーニョ」に恨みあり
田中 收
橋口 登
冬眠の続きですよと春眠へ
令和きて昭和も遠くなりけり
一年生新元号もピッカピカ
この米寿だ花見はテレビで酒を飲む
新元号エイプリルフルと四月男

連句

歌仙「鴨帰るの巻」(後半)

*前号より続く

天守閣万葉の花に見え隠れ
リズムに乗って農夫畑打つ
ナオ 弾けたる新入社員起こす風
石井眞理子
米田 隆佳

右往左往に書類散らばり
老いの手を離れ駆けだす犬を追い
倉迫 久雄
守口 薫

ことごと列車走る山際
民宿で丸ごとでたる金目鯛
ふたりではいる炬燵嬉しく
君の手にそつと指輪を握らせる
久藤美佐子
久藤 隆佳

聞く耳持たず西と東に
いきがいは介護の日々のボランティア
雨もあがりてめくるアルバム
外にも出よワイン片手に月今宵
眞理子
美佐子

草原のすみ鳴きし鈴虫
秋彼岸集う信者の正信偈
久雄 隆佳

真剣勝負甚盤見詰める
襖絵の中に若冲雄鶏図
父の遺影をそつと偲びつ
ちらほらと古木に花の咲き始め
美佐子 薫

青みたる蛙蝶の舞いたる
眞理子 隆佳

尾 平成三十一年三月十六日
於 吉富町老人福祉センター

新100歳お祝い訪問

吉富町では100歳を迎えられた方へ、町長が訪問し、祝状や花束、記念品等を贈呈しています。

平成31年3月24日に相良アヤカさんがめでたく100歳を迎えられ、今富町長が「グループホームだんらん」を訪問しました。

相良さんは、ご出身である耶馬溪町のことを町長と話された後、同じくだんらんに入居されている方々に見守られながら、祝状を受け取られました。



100歳の誕生日を迎えられた相良アヤカさん（写真中央）

平成31年4月1日に喜田ヒサエさんがめでたく100歳を迎えられ、今富町長が「グループホームけやき」を訪問しました。

お祝いには息子さんご夫婦やご親族の方々が出席され、見守られる中、喜田さんは、祝状や花束を笑顔で受け取られていました。



100歳の誕生日を迎えられた喜田ヒサエさん（写真中央）

監査委員表彰

2月21日に福岡県町村監査委員協議会総会が開催され、吉富町監査委員の太田文則氏が同協議会から表彰されました。

太田氏は7年以上にわたり監査事務の適正な運営のために尽力され、地方自治の振興発展に貢献し、その功績が認められ今回の受賞となりました。



吉富中学校だより

平成31年度始まる

4月8日（月）、3年生91名、2年生110名で平成31年度の始業式が行われました。最終学年としての自覚のあふれる3年生、新入生を迎え先輩となる2年生、進級の喜びと、この1年頑張ろうという緊張感が、どの生徒の顔にも見て取れました。

4月10日（水）、入学式が行われました。緊張しながらも新入生代表宣誓の大役を立派に果たした秋吉さん。心からの歓迎の言葉を述べた生徒会長の守口さん。多くの来賓の方や保護者に見守られて、106名の新入生を迎え、全校生徒307名で新年度がスタートしました。



HAPPY BIRTHDAY

1歳のお誕生日おめでとう!



はらだ かほ
原田 栞帆ちゃん 女



みなみ りの
南 莉乃ちゃん 女



ながはら こうき
永原 皓貴ちゃん 男

広報 よしとみ 発行/吉富町役場 企画財政課 TEL(0979)24-4071 〒871-8585 築上郡吉富町大字広津226番地1

印刷/築上印刷舎



吉富小学校の紹介

新年度となり、392名の子ども達が元気に登校しています。本校では、「よりよく生きる力」を育てるために様々な取り組みをしています。また、一昨年度からコミュニティスクール(学校運営協議会)制度が始まり、地域をあげて子どもを支援していただいています。そのいくつかを紹介します。

ふれあい集会(大縄)



3分間で300回ほどとぶことができました。

音読集会



大人数での音読発表は、迫力がありました。

挨拶運動



自治会ごとに毎月はじめ挨拶に来て頂いています。

ソーイング



よしとみレディースさんに縫い方の支援を頂いています。

昔遊び交流



寿会連合会さんと毎月、昔遊びによる交流をしています。

*本年度も、吉富町の宝である児童の育成に保護者・地域の皆様のご協力をよろしくお願いします。

吉富町ホームページ



吉富町公式twitter



吉富町facebook



吉富町facebook
(来ちゃん?よしとみ)



URL: <http://www.town.yoshitomi.lg.jp/> E-mail: info@town.yoshitomi.lg.jp

※この広報誌は再生紙を使用しています。

